

ÖNSKEBO TILL ÖNSKEPRIS



INREDNINGSKATALOG-60

Möbel - I K E Å

ALMHULT

DOMINO

— ny kombinationsserie med form och idé

Arkitekt Arne Wahl-Iversen — vår välkände danske medarbetare — svarar för ett av årets mest värdefulla tillskott i Ikéa-familjen. Domino-serien i vacker och välarbetad teak med väl putsade detaljer och vacker ytbehandling. Benpartier i massiv teak. Den trevliga barskåpsidén med glasinredning har blivit särskilt uppmärksammas under testtiden på utställningen i Älmhult. Varför inte kombinera den Domino-enhet som passar Er bäst med den lägre och längre hyllenheten. Sparpriserna gör att Ni kan välja den kombination som passar Er utan att det blir för dyrt.

Domino betyder kvalitet till sparpris

Se den vackra oljebehandlade och två gånger plastbehandlade, tåliga teaken, känn på de välputsade sammetslena ytorna, detaljgranska det förstklassiga arbetet med sidor och lådgrepp i massiv teak och Ni förstår vad vi menar, när vi säger att vår distributionsform möjliggör leverans av erkänt hög kvalitet till verkliga sparpriser. Lägg därtill en ledande formgivning, också ett vägande motiv för Ert sparköp direkt från Småland och Ikéa.



Barskåp Domino är 60 cm högt, 65 cm brett och 36 cm djupt. Vikt 19 kg. Handgrepp i massiv teak på skivan som lyftes upp och fram och bildar en ställbar serveringshylla 28×60 cm. med perstorpsplatta. Hel glasbotten liksom hylla av glas är lätt att hålla ren. Hel spegelrygg, som ger god effekt åt innehållet. Rymlig plats för glas. Ett vackert och trivsamt barskåp av exklusiv karaktär.

Sparpris komplett kronor **127.—**



Grammofonskåp Domino höjd 60 cm, bredd 65 cm och djup 36 cm. Vikt 14 kg. Överdelen försedd med klaff under vilken Ni finner ett väldisponerat utrymme för grammofoninsats eller bandspelare. Undertill hylla för skivor etc. Idealiskt komplement till Er nya TV-apparat.

Sparpris kronor **99.—**



Byrå Domino med 3 lådor (invändigt mått 11×32×60 cm). Försänkta lådgrepp i massiv teak. Storlek: höjd 60 cm, bredd 65 cm och djup 36 cm. Vikt 15 kg.

Sparpris kronor **94.—**



Skåp Domino höjd 60 cm, bredd 65 cm och djup 36 cm. Vikt 14 kg. Försett med flyttbar hylla invändigt och 2 dörrar med kullås.

Sparpris kronor **81.—**



Hyllskåp Domino är 130 cm långt, 45 cm högt och 36 cm djupt. Vikt 13 kg. Hyllavstånd 24 cm. Även ryggen teakfanerad invändigt. Användbar inredningsenhet som Ni får stor glädje av. (Radion, TV, telefon, blommor, böcker, tidningar, prydnadsaker för att ge ett par exempel.)

Sparpris kronor **88.—**



Samtliga skåp är fanerade invändigt.
Ställ samman förvaringsproblemet och Ni väljer Domino.
Ensamt rätt för Sverige: Möbel-Ikéa, Älmhult.





en trevlig stund...

tillsammans med den nya Ikéa-katalogen, som Ni nu håller i handen, ger många värdefulla uppslag också för Ert hem. Använd den gärna som idébok när Ni har något hemproblem att knäcka. När Ni sida efter sida strövar igenom den moderna inredningsvärlden lägger Ni märke till en värdefull formriktedom, som ger Er obegränsade möjligheter till personlig inredningskomposition. Den genomgående ytterst låga prissättningen betyder att Ni hela tiden kan välja det Ni tycker bäst om utan att för den skull finna att det blir för dyrt. Vi på Möbel-IkÉa har lagt ned mycket arbete för att kunna erbjuda en kollektion som Ni tycker om och som uppskattas av våra 100.000-tals vänner över hela landet. Den är större och mera genomarbetad än någonsin och det viktigaste av allt: Inte ett enda pris har höjts i den här katalogen, trots material- och lönestegringar. Det lönar sig därför i dag för Er mera än någonsin att välja inredningen direkt från Småland och Ikéa.

Vi bifogar vårt dotterföretags "Hemservice" lilla katalog och hoppas att Ni vill ägna också den några minuter — en rejäl besparing kan bli belöningen.

Med vänliga hälsningar
MÖBEL-IKÉA

— i hemmets tjänst —

Spargrisen för Er

En mycket stor del av våra kunder är ungdomar, som håller på att sätta bo och som således behöver inte bara möbler utan allt som hör till det moderna hemmet.

Genom samarbetet med sparköpsföretaget Hemservice vill vi på Ikéa ge våra kunder goda råd och förslag till sparköp av allt flera artiklar, som hör det moderna hemmet till. Genom samråd med framstående experter på olika områden kommer Hemservice att erbjuda formriktiga och funktionsdugliga bruksartiklar för våra dagars behov till mycket fördelaktiga priser. Ni erhåller märkesvaror till nettopriser — upp till 40 % rabatt på riktpiserna. Det är alltså inte bara de låga priserna utan också det stränga urvalet bland välkända märkesvaror som gör Hemservice' erbjudanden så värdefulla.

Bli intressent i Hemservice!

Var själv med om att bygga ut Hemservice till Ert speciella inköpsföretag. Som intressent erhåller Ni utöver de generella erbjudandena, som i fortsättningen kommer att biläggas Ikéa-katalogen, dels en special-intressentrabatt på 1 % och dels interna erbjudanden som endast utsändes till intressenterna. Alla kan alltså köpa från Hemservice, men endast intressenterna erhåller dessa extra förmåner.

Det finns två möjligheter att bli intressent

A. Genom att sända in 10: — (tio) kronor till Hemservice' postgiro (angiv på talongen: "Intressentbelopp"), varefter Hemservice snarast översänder intressentbevis.

B. Som extrarabatt till alla kunder som så önskar och som ur denna Ikéa-katalog köper för minst 100 kronor överför Ikéa på egen bekostnad intressentbeloppet kr 10: — till Hemservice.

Denna extra rabattförmån ger Er således en fordran på Hemservice, som Ni får ut enligt nedan. Rabatten utgår endast till Er som önskar bli intressent.

Villkor för Intressentbevis i Hemservice

- 1) Varje i Sverige bosatt person äger rätt att på sätt ovan angivits erhålla 1 (ett) intressentbevis i Hemservice. Varje person äger rätt att inneha endast ett intressentbevis.
- 2) Som säkerhet för sålunda inlånade medel ställer firma Hemservice samtliga sina tillgångar.

- 3) Lånet är bundet i fem år och återbetalas därefter så snart intressentskap önskas upphöra.
 - 4) Som räntegottgörelse under tiden förbinder sig Hemservice att sända alla intressenter erbjudanden och tillämpa extra rabattförmåner till ett belopp som motsvarar minst 5 % ränta på det totalt inlånade beloppet.
 - 5) Innehavare av intressentbevis i Hemservice äger rätt att ställa förslag för Hemservice' vidare utbyggnad.
 - 6) Intressentbevis är personligt, förses med innehavarens namn och får ej överlåtas.
 - 7) Hemservice' verksamhet avses innefatta försäljning av bruksartiklar för hemmet till intressenter och allmänhet. Huvudvikten läggs vid välkända märkesvaror och andra artiklar som ur modern formgivningssynvinkel och funktionsmässigt anses stå på hög nivå.
 - 8) Vid god uppslutning kring Hemservice anses distributionskostnaderna väsentligen kunna nedbringas och företagets prispolitik därigenom kunna drivas så att konsumenternas intressen avsevärt gynnas.
- Gynna Hemservice — företaget som gynnar Er ekonomi.



Välkommen till Möbel-Ikéa

— högborgen för modern svensk möbelkultur

Säkert har Ni redan hört talas om vår nya utställningsfastighet i Älmhult. Kanske läste Ni tidningarnas referat i samband med invigningen i höstas. Allmänt döptes den nya utställningen till "Möbelspekulanternas Mecca" och 10.000-tals personer från när och fjärran har redan "satt bo" i de nya lokalerna. Klokt av Er, som går i bösättningstankar, att planera med ett besök. Ni kommer i gott sällskap med många andra, som självklart utnyttjar de fördelar vår distributionsform erbjuder. Välkommen till Sveriges största möbelhus.

Så Mycket Mera



Utöver de i katalogen upptagna artiklarna finner Ni så mycket annat.

De sista nyheterna — de som skall bli nästa års möbler, vår imponerande textilkollektion med 100-tals olika tyger — säkert finner Ni också Er favorittextil. Massor med trevliga förslag i gardiner och mattor, ja, varje avdelning bjuder angenäma överraskningar.

Fyndavdelningen

fångar säkert också Ert intresse. Här finner Ni massor av udda artiklar, prover etc. som här säljes ut sagolikt billigt. Soffgrupper, stolar, skåp, mattor och mycket, mycket mera, som skall bort till kraftigt nedsatta priser.

Materialbeskrivning



Studera också provställan, som talar om vilka material vi använder och hur de ser ut. Genomskärningar på olika typer av stoppmöbler visar hur de är gjorda och hjälper Er att välja det bästa.

Kvalitetskontroll



En titt på vår provningsmaskin för stolar, som är byggd enligt Varudeklarationsämndens bestämmelser, visar Er vilka krav vi ställer på att våra kunder skall få goda kvalitetsvaror. Denna fruktansvärda "tortyrmaskin" avslöjar skoningslöst eventuella svagheter. Testmaskinen för skumgummi kan Ni också titta på. Den är byggd enligt internationella bestämmelser och garanterar Er högklassiga produkter.

Det blir en lärorik dag, som Ni dessutom sparar rejält på.

Övernattning i Älmhult



Räknar Ni med att stanna kvar i Älmhult över natten, tala om detta, när Ni ringer för att beställa tid, så hjälper vi till med att beställa hotellrum.

4 möbel IKÉA

Information



Vår informationstjänst lämnar Er alla upplysningar och förser Er med katalogmaterial. Ni avgör själv om Ni vill promenera omkring ensamma eller tillsammans med någon av 25-talet rådgivare och försäljare. Under rusningstid framför allt på lördagar är det många besökare. Ni vinner därför ofta på att beställa tid — särskilt om Ni har bråttom. Ring bara 1000 i Älmhult eller skriv och tala om när Ni kommer.

Öppet-tider

Utställningen är öppen alla vardagar (även lördagar) klockan 9—18.

Söndagarna den 27 september, 18 oktober 1959 samt 20 mars 1960 är utställningen öppen för visning klockan 11—16.

Påsk-, pingst-, valborgs-, midsommar- och nyårsafton öppet klockan 9—14. Julafton stängt.

Kontorstider

Obs! Gäller endast kontoret. Utställningen är öppen enligt ovan.

Kontorstid 1/9—30/5
Vardagar 8.30—12.00, 13.00—17.00
Lunchstängt 12.00—13.00.
Lördagar 8.30—13.00.

Kontorstid 1/6—31/8 (sommartid)
Vardagar 8.00—12.00, 13.00—16.30.
Lunchstängt 12.00—13.00.
Lördagar stängt.

Telefontjänst

Nu kan Ni ringa Ikéa också på kvällarna. Beställ 1000 i Älmhult som vanligt.

Vår telefontjänst betjänar Er alla vardagar till klockan 20.00 (på lördagar till klockan 16.00).

Om någon fråga inte kan besvaras genast ringer vi upp Er dagen efter.

Med bil till Älmhult

Ni får en härlig åktur på goda vägar till Älmhult. STOCKHOLM på riksettan till Traryd där Ni tar till vänster på väg 84 direkt till Älmhult. Hela sträckan c:a 50 mil.

GÖTEBORG över Halmstad förbi Simlångsdalen på väg 90 till Kädda, Riksettan till Traryd, väg 84 till Älmhult. Hela sträckan c:a 28 mil.

MALMÖ på autostradan och väg 4 till Rolsberga, där Ni tar av till vänster över H6ör, Hästveda och Osby till Älmhult. Hela sträckan c:a 15 mil.

HÄLSINGBORG riksettan till Traryd, väg 84 till Älmhult. Hela sträckan c:a 12 mil.

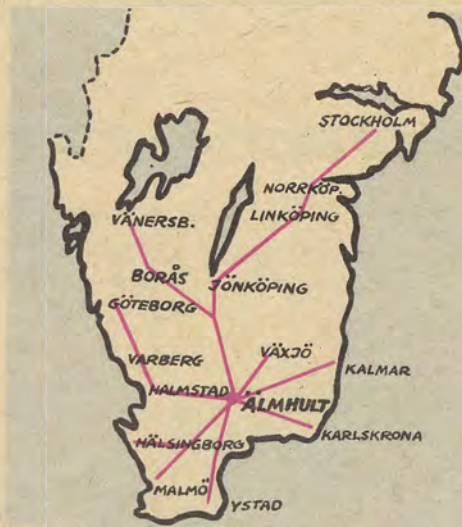

Med tåg till Älmhult

till nedsatta priser (se omlagets sista sida). Betr. tiden kontakta Er järnvägsstation. Här ett par prisuppgifter, på vilka Ni alltså får återbäring.

Stockholm—Älmhult tur och retur kronor 77:—.

Göteborg—Älmhult tur och retur kronor 48:—.

Malmö—Älmhult tur och retur kronor 24:60.

Viktigt meddelande till våra möbelkunder

Leveranstider. Som regel räknar vi med en leveranstid av 3-4 veckor. Under högsäsongerna vår och höst är det emellertid svårt att hinna med. Därför uppmanar vi ärade kunder att sända in order i så god tid som möjligt. Behöver Ni leverans i november, är det bra om vi kan få ordern redan i september. Vi kan då planera leveranserna bättre och hålla tiderna. Angiv alltid på order när Ni önskar leverans.

Ordernummer. När en order inkommer, bekräftar vi, därest leverans ej kan ske inom 3 dagar, med ett exemplar av vårt interna orderkort, att vi mottagit beställningen, och anger den ungefärliga leveranstiden. Var god granska orderbekräftelsen och förvissa Eder om att vi rätt uppfattat Eder beställning. På orderkortet återfinns Ni också Edert ordernummer, vilket nödvändigtvis måste uppgivas vid telefon- eller brevkontakt med oss, för att vi skall kunna lämna snabba, korrekta besked. Tag därför vara på orderbekräftelsen och det satta ordernumret. Numret på icke bekräftad order återfinnes på frakthandlingen.

Enligt kundens önskan. Ofta anges det i texten exempelvis: "teak- eller mahognyfärg" eller "i rött, blått eller grått". Detta betyder att kunden själv får välja det som passar bäst. Glöm därför inte att utsätta färg, storlek etc. på de varor Ni rekvirerar.

Transportförsäkring. För att skydda våra kunder gentemot transportskador ombesörjer vi försäkring av möbler och annat bräckligt gods. Avgiften härför är ca 75 öre pr 50 kronors värde. Om sändningen skulle visa sig vara skadad, torde kunden ofördröjligen anmoda järnvägen att skriva ut ett intyg om skadans omfattning. Fraktsedel tillsammans med ersättningsanspråk insändes direkt till försäkringsbolaget, Europeiska Försäkrings AB, Skärnåsvägen 4, Djursholm 1, som därefter ombesörjer reparation eller utbetalar ersättning. All skadereglering sker direkt mellan mottagaren och försäkringsbolaget.

Bosättningslån. För att hjälpa dem, som ämnar sätta bo, beviljar staten bosättningslån på 3.000 kronor under vissa förutsättningar. Som ett led i våra strävanden att på bästa sätt betjäna våra kunder lämnar vi utan kostnad närmare upplysningar.

Försäljningsvillkor

1 Alla försäljningar sker mot kontant betalning (postförskott eller efterkrav). Eventuell förskottskuldvärd emotesas samtidigt med beställningen, eftersom senare inkommande förskottskuldvärd stör orderrutinen och tyvärr försenar leveransen. Notering om förskottskuldvärd göres på ordersedeln.

2 Allt emballage är fritt och behöver ej återsändas. Till stilbyråerna Sempione Haupt och Louis XVI på sidan 103 användes emellertid särskilt buremballage, som debiteras, men beloppet återbetalas, sedan retur skett till avsändningsstationen och fraktsedel-dubblotten insänts till Möbel-IKÉA, Älmhult.

- Affär är avslutad först sedan kunden godkänt varan. Alla varor expedieras alltså med full returrätt inom 8 dagar från godsets ankomstdatum, förutsatt att varan är oanvänd och oskadad. Specialbeställda varor liksom rätt avmåtta och tillklistrade textilier samt stoppade möbler i särskilt valda tyger tages ej i retur.
- Eventuella returer får ej beläggas med postförskott eller efterkrav. Samtidigt med att retur sker bör ett skriftligt meddelande insändas med uppgift om anledningen till returen. Frånsett tomemballage skall returer alltid oavsett leveransort sändas till Möbel-IKÉA, Älmhult.
- Alla varor packas handelsmässigt och godkänt för försäkring, och för skador uppkomna under transport ansvaras ej. Ömtåliga artiklar såsom möbler, armaturer, glas etc. transportförsäkras för kundens räkning. Se vidare under "Transportförsäkring" här intill. Ev. kändedom om att gods framkommit transportskadat får ej hindra att detsamma utlöses. Avgiften för försäkring debiteras kunden, och all skadereglering sker direkt mellan mottagaren och försäkringsbolaget.
- Order om 1.500 kronor och däröver expedieras fraktfritt till kundens närmaste järnvägsstation Östersund eller söder därom. Till stationer belägna norr om Östersund uttages i så fall endast halv frakt från avsändningsstationen. Vid order understigande 1.500 kronor betalar kunden själv frakten, som dock är ganska liten. — Se tabell.
- Denna katalog gäller till och med september 1960 men är friblivande, och vi frånsäger oss all leveransplikt.
- För att nedbringa omkostnaderna levererar vi samtliga tyngre varor direkt från fabrik.

OBS! RINGER NI OM EN REDAN INSÄND ORDER, TALA OM ERT ORDERNUMMER I VÄXELN, SÅ FÅR NI TALA MED RÄTT PERSON.

Vad kostar frakten?

Vid order understigande 1.500 kronor betalar kunden själv frakten. (Ang. större order se under punkt 6 i försäljningsvillkoren). I denna katalog finns för de flesta artiklar vikten angiven inklusive emballage. Ni kan därför lätt räkna ut den ungefärliga fraktkostnaden för de möbler Ni beställer enligt nedanstående tabell:

| | 60 kg | 100 kg | 200 kg | Karlstad | 10: 50 | 16: 50 | 28: 50 |
|-------------|--------|--------|--------|------------|--------|--------|--------|
| Boden | 19: 50 | 29: — | 55: — | Malmö | 5: — | 8: — | 13: — |
| Falun | 11: — | 17: 50 | 31: 50 | Mora | 12: — | 18: 50 | 34: 50 |
| Filipstad | 10: 50 | 16: 50 | 30: — | Norrköping | 7: 50 | 13: 50 | 30: 50 |
| Göteborg | 6: 50 | 11: 50 | 20: 50 | Skellefteå | 18: 50 | 27: 50 | 52: 50 |
| Gävle | 11: — | 17: 50 | 31: 50 | Stockholm | 10: 50 | 16: 50 | 30: — |
| Halmstad | 5: — | 8: — | 14: — | Umeå | 17: 50 | 28: 50 | 50: — |
| Hälsingborg | 5: — | 8: — | 13: — | Ånge | 13: 50 | 20: — | 38: 50 |
| Jönköping | 5: 50 | 9: — | 15: 50 | Örebro | 7: 50 | 13: 50 | 24: 50 |
| Karlskrona | 5: 50 | 9: — | 15: 50 | Östersund | 15: — | 23: — | 42: 50 |

Om varorna Ni beställer väger exempelvis 80 kg så blir kostnaden ungefär mitt emellan den för 60 och 100 kg.

Ovanstående fraktpriser gäller vid leverans från Älmhult. Tyngre artiklar sändes direkt från fabrik, vilket föranleder justering av de angivna fraktheloppen.

Möbel-IKÉA Älmhult.

TELEFON VÄXEL 1000 ÄLMHULT

UTSTÄLLNINGEN ÄR ÖPPEN

KONTORSTID

Kontorstid 1/9—30/5

Vardagar 8.30—12.00, 13.00—17.00

Lunchstängt 12.00—13.00

Lördagar 8.30—13.00

Kontorstid 1/6—31/8

Vardagar 8.00—12.00, 13.00—16.30

Lunchstängt 12.00—13.00

Lördagar stängt

— Bank: Skånska Banken, Liatorp —

— Postgiro 13 45 61 —

alla vard. (även lörd.) kl. 9—18. Påsk-, pingst-, valborgs-, midsommar- och nyårsafton öppet kl. 9—14
Julafton stängt.

Växeln kopplar till följande avdelningar:

ORDERKONTOR KASSA BOKFÖRING UTSTÄLLNING INREDNINGSAVD. KUNDTJÄNST



ESBJERG



Q 56



SORÖ



PARELLA

modell **ESBJERG** i massiv teak och ek

Formgivare: Arkitekt Th-Harlev, Danmark

Ni ser genast aatt denna grupp är dansk, men vad beror då den typiskt danska stilen på? Jo, det kan vi i avslöja, danskarna är konstnärer att kunna behandla träet, att ta fram den sidenmattaa lystem i sina möbler. Grupp Esbjerg är en god representant för det bästa i dansk möbelkonst, se bara på dess behärskat enkla linjer och sjunk ner i de verkligt mjukaa plymåerna. Stommarna är utförda i massiv ek med armledere i massiv teak. Plymåerna är stoppade med kroll och vadd på helfjädrad resårkärna samt knapphäftade, och dde vilar på en mjuk plastbandsbotten. Som lämpligt tyg till denna grupp har våra dansska vänner utsett extratyget i ylle Florida gråsvart i rygg och Florida ljusgrå i sits. Ni väljer kvaliteten när Ni väljer Esbjerg. Obs! Plymåerna är stoppade och klädda på i båda sidor=vändbara!!! Bord KÜGE, se sid. 58.

Fåtölj Esbjerg är 75 cm hög, 65 cm bred och 80 cm djup. Sitshöjden är 45 cm och sitsdjupet 50 cm. Vikt 17 kg. Tygätgång 1,6 meter. Förmånspriserna i extratygerna Florida gråsvart/Florida ljusgrå kronor **220.—**

Soffa Esbjerg, 2-sitsig med samma mått som fåtöljen utom bredden som är 135 cm. Vikt 35 kg och tygätgång 3 meter. Förmånspriserna i extratygerna Florida gråsvart/Florida ljusgrå kronor **320.—**

Soffa Esbjerg, 3-sitsig med lösa resårplymåer. Samma mått som ovan men totalbredd 180 cm. Tygätgång 4,5 meter och vikt 55 kg. Förmånspriserna i extratygerna Florida gråsvart/Florida ljusgrå kronor **410.—**

Fotografier gör inte denna grupp full rättvisa — Ni kommer att bli glatt överraskad.



modell **SORÖ**

— en kronprins för modern inredning

Arne Wahl-Iversen, välkänd av alla beundrare av modern dansk inredning, har formgivit den här gruppen, som på några veckor blivit önskegruppen nr 1 på utställningen i Älmhult.

Arkitekt Iversen arbetar enbart med bästa material: Sorögruppen är stoppad helt med tjockt skumgummi/skumplast på djupfjädrande gummigjordar och har ben av teakbetsad bok och långa, vackert arbetade armledere i massiv teak. Ingen kan erbjuda Er en högre kvalitet. Också Ni kommer att tycka om den praktiska och trivsamma Sorögruppen, och Edra vänner att beundra Er goda smak. Välj något enfärgat ylletyg, t. ex. extratyget Händel. Ang. tygprover se sid. 35—36.

Fåtölj Sorö är 76 cm hög, 69 cm bred och 81 cm djup. Sitshöjden är 37 cm och sitsdjupet 53 cm. Vikt 20 kg. Tygätgång 2,85 meter.

Valfritt standardtyg kronor **198.—**
Valfritt extratyg kronor **220.—**

Soffa Sorö är lika fåtöljen fast 176 cm bred. Vikt 33 kg. Tygätgång 4,2 meter.

Valfritt standardtyg kronor **320.—**
Valfritt extratyg kronor **352.—**

På bilden är soffgrupp Sorö klädd med extratyget Händel. Bordet är VI på sid. 54.

modell **Q 56**

— vacker, välbalanserad

Denna gedigna och funktionella fåtölj är helt klädd med skumgummi. Extra vilsamt blir det med fotpallen. Q 56 originella och harmoniska form gör den till ett vackert inslag i varje hemmiljö. Den robusta, helt figursvängda stommen är inuti helt överstoppad med skumgummi med effektvulst runt hela kanten. Sits helt i skumplast/skumgummi som vilar på djupfjädrande gummiband. Underrede i svart eller i alm-, teak-, valnöt-, mahogny- eller jakarandafärg, i vilka färger också pallan kan erhållas. Den är dessutom försedd med en kraftig dyna i skumplast. På bilden är Q 56 klädd med extratygerna Florida gråsvart och Florida gul. Ang. tygprover se sid. 35—36.

Fåtölj Q 56 är 93 cm hög, 78 cm bred och 86 cm djup. Sitshöjd 39 cm och sitsdjup 52 cm. Tygätgång 3 meter och vikt 20 kg.

Pris i valfritt standardtyg **205.—**
Pris i valfritt extratyg **226.—**

Fotpall Q 56 46×32 cm, höjd 38 cm. Vikt 3 kg.

Pris i valfritt standardtyg **30.—**
Pris i valfritt extratyg **32.—**

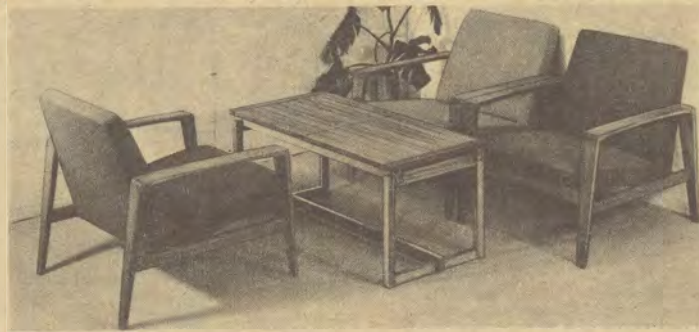

modell **PARELLA**

— dansk form signerad Kai Kristiansen

När Ni sätter Parella högt på Er önskelista, är det ett välgrundat val. Ni ser den enkla vackra formen, en konstnärlig produkt av bestående värde, Ni ser och känner på den välarbetade och välputsade stommen, helt i oljad, massiv teak, att det är ett danskt kvalitetsarbete av allra bästa slag. Stoppningen helt i skumgummi/skumplast känner Ni redan, som det bästa som finns. Det är strängt taget bara att passa in den här önskemöbeln i Ert hem genom att välja rätt textil, och då väljer Ni förstås någon snygg enfärgad ylletextil som t. ex. extratyget Händel, som finns i hela den moderna färgskalan. Det är tryggt att veta att Ni med valet av Parella inte bara fått det bästa som finns att få i fråga om form, material och arbete utan också att Ikéa-priset för denna danska originalmöbel tack vare rationell distribution och ensamrätt för Sverige är enastående lågt.

Fåtölj Parella, med monterbar stomme i massiv teak, är 70 cm hög, 69 cm bred och 75 cm djup. Sitshöjd 37 cm, sitsdjup 50 cm. Tygätgång 1,1 meter. Vikt 9 kg.

Valfritt standardtyg kronor **148.—**
Valfritt extratyg kronor **158.—**

Parella — dansk form och kvalitet till Ikéa-pris.



SIROCCO



PARKETT



CARINA

RENETT

8 *möbel* IKÉA



DAFNE

modell SIROCCO

— Lång, elegant, aristokratisk — lämplig som rumsavdelare

En soffa att sitta verkligen skönt i är en stor tillgång för varje hem i all synnerhet, som 3 personer ledigt får plats i den. Har den dessutom en så utsökt förnämlig exteriör som Sirocco, finns alla förutsättningar för att den skall bli populär. Genom sin längd är den också särdeles lämplig för den som vill ha en rumsavdelare. Lika komfortabel och elegant är den till gruppen hörande fätöljen. Sirocco tillverkas efter modernaste principer med hela, lösa resårplymår av bästa märke (helspunna) i både sitsar och rygg — en garanti för högsta kvalitet. Sitsplymåerna vilar på djupfjädrande gummiunderlag. Det förstklassiga tapetserararbetet är utfört med bästa material på kraftigt trästomme med synliga delar i svart, alm-, teak-, mahogny- eller jakarandafärg. Ang. tygval se sidan 35—36. Vår nu mest sålda grupp. Formgivare: Gillis Lundgren.

Fätölj Sirocco är 76 cm hög, 72 cm bred och 76 cm djup. Sitshöjd 42 cm och sitsdjup 51 cm. Tygätgång 3,3 meter och vikt 20 kg.

Valfritt standardtyg kronor 185.—
Valfritt extratyg kronor 208.—

Soffa Sirocco som fätöljen men 185 cm lång och med 3 lösa plymår i sits och 3 i rygg. Tygätgång 6,8 meter och vikt 44 kg.

Valfritt standardtyg kronor 355.—
Valfritt extratyg kronor 398.—

Hel grupp 1 soffa och 2 fätöljer 12.— lägre pris.

SIROCCO — en original Ikéa design skapad för moderna hem.

modell CARINA

— ny idé i TV-tider

Lite annorlunda och på smakfullt vis. Ett kraftigt underrede i teakbetsad bok, 3 lösa fätöljeheter, som sättes ner i underredet. Dessa är stoppade på kraftiga sicksackresårer i sits och rygg med skumplast i överstopp och klädda med valfria tyger t. ex. det trevliga Florida-tyget (se sid. 36) gärna i olika färger. Genom att fätöljerna kan ställas på olika sätt i underredet kan Ni också variera sittställningen. Till Carina-set hör också extra benparti som passar till en av fätöljerna som man då använder fristående och en teakfanerad bordskiva i storlek 60×62 cm, som man då monterar på soffan i stället för en av fätöljerna. På detta sätt kan man själv variera genom att ha bordet till höger, vänster eller i mitten. Ett Carina-set är ideallikt för Er, som tycker om att möblera om ibland och ge er inredning ett nytt ansikte. Underredets storlek 62×185 cm och höjd 33 cm. Höjd med fätölj 68 cm, sitshöjd 39 cm, sitsdjup 48 cm och sitsbredd 56 cm. Vikt 43 kg, tygätgång 3,5 meter. Levereras komplett med underrede, 3 fätöljer, extra benparti och bordskiva.

Pris i valfritt standardtyg kronor 434.—
Pris i valfritt extratyg kronor 465.—

modell RENETT

— ungdomlig form

Den nya lätta och smakfulla korgstolen på samma bild som Carina med modernt formad helflättad sittkorg och svart stålörnsunderrede med golvskydd av plast. Sittkorgens diameter 73 cm, sitsdjup 42 cm och sitshöjd 39 cm. Lägre pris för käck minifätölj.

Per styck endast kronor 39.—

modell PARKETT — skumgummimjuk lättplacerad minifätölj

För tidens nya möbelbehov — TV-gruppen — är fätölj Parkett tänkt, såväl sits som rygg har formen av en TV-ruta. Vill Ni inte ha TV-möblerat på dagen, flyttar Ni fätölj Parkett med ett handgrepp 5 minuter före kl. 8 och Ni kan sedan sjunka ner som i en biograffätölj. Underrede i svart stålörns och tjockt skumgummi/skumplast både i sits och rygg. Ang. tygval se sid. 35—36. Otroligt att man kan sitta så bra även i en mindre fätölj!

Fätölj Parkett är 71 cm hög, 56 cm bred och 69 cm djup. Sitsdjupet är 44 cm och sitshöjden 42 cm. Tygätgång 0,9 meter och vikt 8 kg.

Valfritt standardtyg kronor 68.—
Valfritt extratyg kronor 75.—
Förmånspris i extratyget Händel (se sid. 35) kronor 72.—

Fätölj Parkett håller Er TV-apparat uf.

modell PARKETT II

Som ovanstående fast i enklare utförande. Enbart skumplast i stoppningen och utan kederkanter. Kläs enbart i av oss valda specialtyger i rött, grönt, blått eller gult.

Pris pr styck kronor 55.—

modell FARSTRUP

— ännu en Danneman

Fätölj Farstrup är en ytterst välgjord kompletteringsfätölj, tillverkad av massiv teak och ek i samma utförande som Esbjerg. Ryggen madrasserad med skumgummi på gummigjordar och sitsen med lös, vändbar plymår av skumgummi-skumplast på manglade dragfjädrar. Fabriken rekommenderar det gråsvarta Florida-tyget i rygg och ljusgrå Florida-tyg i sitsen, Ang. tygval se sid. 35—36.

Fätölj Farstrup är 80 cm hög, 63 cm bred och 66 cm djup. Sitshöjd 41 cm och sitsdjup 50 cm. Tygätgång 1,3 m och vikt 17 kg.

Förmånspris i Extratygskombinationen

Florida gråsvart/ljusgrå kr. 135.—
Valfritt extratyg kronor .. 140.—



modell DAFNE

— rejäl vilfätölj för 92:— kronor

Det finns ingenting att anmärka på kvaliteten i denna trevliga vilfätölj. En konstruktivt riktig stomme med synliga trädelar i mahogny-, teak- eller jakarandafärg. Sits med sicksackresårer stoppade med hel krollsplintmatta och vadd. Ryggen i samma material är indragen med knappar. Ingen lyx alltså men alligenom bra material och rejält arbete. Lagg märke till priset i specialtyg, som finns i rött, blått, grönt, gult eller grått, blommigt eller smånönstrat.

Fätölj Dafne är 102 cm hög, 60 cm bred, 79 cm djup, sitsdjup 45 cm och sitshöjd 41 cm. Tygätgång 1,6 meter. Vikt 17 kg.

Pris i specialtyg i valfri färg kronor 92.—
Valfritt standardtyg kronor 105.—
Valfritt extratyg kronor 117.—

Ett köp från Ikéa är alltid en god affär! Tänk på att hela besparingen är skattefritt!



MONSUN



MONSUN HÖG



CLIPPER



SITTI

modell MONSUN

— den större gruppen utvald för hemmakvällarnas pratstunder

Hög kvalitet, modern formgivning, särklassig komfort och lågt pris har stämt möte i allrummets trevliga träffpunkt. Det är de suveräna sittegenskaperna tillsammans med de graciösa linjerna som gör Monsun till gruppen man gärna sitter i. Arkitekt Bengt Ruda kan vara nöjd med sin nya grupp. Form- och sitsmässigt hör den till det främsta som gjorts i modern inredning.

Låt oss titta på kvaliteten ett tag. När vi vänder på fätöljen ser vi en kraftig konstruktiv riktig stomme med skruvbara ben. Innanömet idel skumgummi/skumplast, som vilar på kraftiga gummigjordar — en idealkombination ifråga om komfort och slitstyrka. Lagg märke till ryggarnas utbyggda svankstöd! M. a. o. bättre material finns inte, och arbetet är det bästa.

Skrubbara ben i teak-, mahogny-, alm-, valnöts- eller jakarandafärg. Rekommenderas i lugna enfärgade ylletyger, t. ex. extratyget Händel rött, blått, gult, oliv, grått eller svart, men det finns många andra tyger att välja på. Ang. tygprover se sid. 35—36.

Fätölj Monsun är 82 cm hög, 85 cm djup och 75 cm bred. Sitshöjd 41 cm och sitsdjup 52 cm. Tygätgång 2,1 meter och vikt 22 kg.

Valfritt standardtyg kronor 165.—

Valfritt extratyg kronor 184.—

Soffa Monsun som fätöljen fast 82 cm hög och 183 cm lång. Tygätgång 5,5 meter och vikt 43 kg.

Valfritt standardtyg kronor 330.—

Valfritt extratyg kronor 365.—

Matta Åre sid. 75, bord Køge sid. 18.

Hel grupp om soffa, en låg och en hög fätölj 12:— kronor lägre pris.

modell CLIPPER

— en centralpunkt i trivselhemmet

En lite större grupp, som man sitter så där extra bra i — lösa skumplastöverstoppade resårplymår i såväl sitsar som ryggar och härligt skumgummimjuka, breda armstöd. Gillis Lundgren — välkänd bland Ikéa-vänner landet runt, har givit form åt denna sitt- och linjesköna grupp. De lösa resårplymåerna är uppbyggda på helflatade resårkärnor med filtavsydda kanter — i sitsarna vilar de på djupfjädrande gummigjordar. Benen i bok, betsad i teak-, mahogny- eller jakarandafärg. På bilden är Clipper klädd med extratygskombinationen Bremen brun/Bremen beige, men det finns många andra trevliga textilier att välja på. Se sid. 35—36.

Clipper är en behagfull nyhet, som kommer att uppskattas av våra moderna kunder. Sparpriserna från Ikéa talar också för Clipper.

Fätölj Clipper höjd 76 cm, bredd 79 cm, djup 79 cm. Sitshöjd 42 cm, sitsdjup 51 cm. Tygätgång 3,3 meter. Vikt 26 kg.

Valfritt standardtyg kronor 211.—

Valfritt extratyg kronor 234.—

Soffa Clipper 3-sits med 3 lösa sitsplymår och 3 ryggplymår är 194 cm lång. För övrigt som fätöljen. Tygätgång 6,8 meter. Vikt 55 kg.

Valfritt standardtyg kronor 394.—

Valfritt extratyg kronor 437.—

Vid order om hel grupp, soffa och 2 fätöljer 12:— kronor lägre pris.

Bordet Largo finner Ni på sid. 59 och mattan Twist på sid. 66.

modell MONSUN HÖG

— för fars hörna

Fätölj i samma utförande som gruppen men med hög figursvängd rygg helt i skumgummi/skumplast. En riktig "kopplav"-fätölj, som man ogärna reser sig ur. Ett enfärgat ylletyg gör sig bäst. Vi har många trevliga förslag och sänder Er gärna tygprover. Se sid. 35—36.

Fätölj Monsun hög är 107 cm hög, 85 cm djup och 75 cm bred. Sitshöjd 41 cm och sitsdjup 55 cm. Tygätgång 3,2 meter och vikt 26 kg.

Valfritt standardtyg kronor .. 220.—

Valfritt extratyg kronor 243.—

Direkta leveranser — därför lägre priser.



modell SITTI

— Form Gillis Lundgren

1000-tals belåtna Sitti-ägare kommer att tacka Gillis Lundgren för den trevligaste och bästa fätöljnyheten på mycket länge. Käck, ultramodern form i mjukplastbehandlad träad i svart liksom stålörnsunderredet i svart brännlack med golvskydd av plast. Lösa skumplastdynor i sits och rygg klädda med trevlig textil i skarpa färger, rött, grönt eller blått. Sitti hör till de större fätöljerna, som man sitter sagolikt skönt i med utvikta, breda och sluttande armstöd och rymlig sits. Sitti är lätt att flytta (väger endast 8 kg) och passar i de flesta sammanhang — en ny och elegantare lösning av sittproblemen till rent sagopris direkt från Ikéa. Fätölj Sitti är 72 cm hög, 86 cm bred och 79 cm djup. Vikt 8 kg. Levereras med sitsdyna i valfri färg.

Pris endast kronor 55.—

(för rund ryggdyna i valfri färg tillkommer kronor 7:—).

Sagopris för årets trevliga fätöljnyhet endast 55:— kronor.

BILSEMESTER

I SOMMAR

Ni vinner på att ta vägen över Älmhult i sommar. Ett par timmars givande rundvandring i den moderna möbelvärlden kan ge Er många uppslag och inte minst Ni kan spara en slant på affären. Tusentals bilar från hela Sverige kommer att vara i Ert sällskap.

Order

i god tid

Leveranstiderna är vårt största problem. Speciellt före helgerna måste vi tyvärr avböja många för sent anlända order. Tänk på att sända in Er order så tidigt som möjligt — stoppmöbler skall ju kläs upp i de valda tygerna m. m. — sänd den gärna ett par månader i förväg — det betyder bättre planering för oss och undviker leveranslörsening. Angiv på ordern den önskade leveranstiden.



BENGAL



FRITID

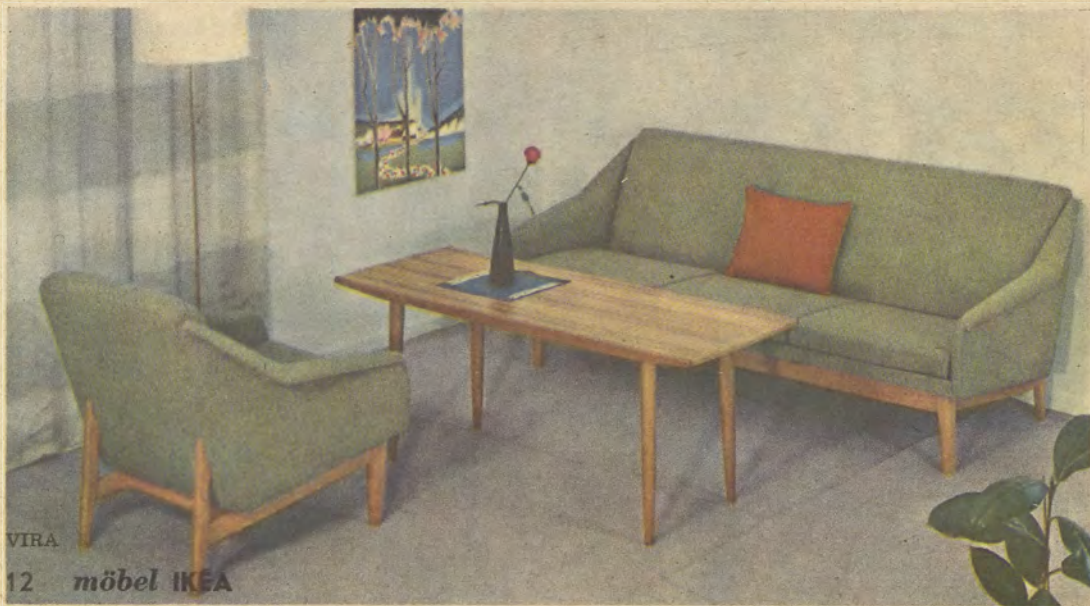

VIRA



ORBY

modell BENGAL

— helt överklädd med skumgummi

Tillverkningen sker efter modernaste metoder och tapetserarearbetet helt enligt 1:a klassens prislista — det förnämsta arbete någon kan bjuda Er. Både sits, rygg och armstöd helt överklädda med skumgummi, ryggens överdel helt i 5 cm tjockt skumgummi/skumplast. Den hör inte till de billigaste men till det bästa som kan erbjudas Er. 2- eller 3-sitsig soffa att välja på och massor av moderna textilier. (Angående tygprover se sid. 35—36). Soffgrupp Bengal tillverkas på kraftiga stommar med synliga trädelar i teak, mahogny-, alm- eller jakarandafärg (brunsvart) eller i svart. Lösa resårplymmer med helfjädrande resårhus på djupfjädrande sicksackunderlag, resärer i underryggen liksom sitsarna grundstoppade och med skumgummi i överstopp. Armstöden överstoppade med 30 mm skumplast. Med hänsyn till utförandet är sparriset från Ikéa ytterst gynnsamt.

Fåtölj Bengal är 80 cm hög, 83 cm bred och 77 cm djup. Sitshöjd 40 cm och sitsdjup 50 cm. Tygätgång 3,6 meter och vikt 27 kg.

Valfritt standardtyg kronor 224.—

Valfritt extratyg kronor 248.—

Soffa Bengal 2-sitsig (som på bilden ovan) med mått som fåtöljen, men 144 cm lång. Tygätgång 5,1 meter och vikt 39 kg.

Valfritt standardtyg kronor 355.—

Valfritt extratyg kronor 390.—

Soffa Bengal 3-sitsig som ovan men med tre lösa resårplymmer i sitsen, mått som ovan men totallängd 191 cm. Tygätgång 6,5 meter och vikt 45 kg.

Valfritt standardtyg kronor 430.—

Valfritt extratyg kronor 482.—

Vid order om soffa och 2 fåtöljer 12.— kronor lägre pris.

På bilden ovan är gruppen klädd med extratyget Florida grå i sits och Händel oliv för övrigt.

Bord Libo, sid. 56, matta Suverän, sid. 75.

modell VIRA

— succé i pris och kvalitet

Skumgummi är det dyraste och bästa av förekommande stoppningsmaterial. Här ett nytt exempel på att rationell tillverkning och distribution gemensamt kan åstadkomma bästa tänkbara kvalitet till närapå otroliga priser. Detaljsyna gärna arbete och material! De kraftiga och välgjorda stommarna med synligt underrede i naturbonad ek, de 90 mm tjocka helgjutna skumgummiplymmerna, som vilar på kraftiga sicksackresärer, de välarbetade ryggarna med 20 mm skumplast och 10 mm skumgummi på sicksackresärer, de bekväma armstöden med 25 mm skumgummi och den helt utvändiga stoppningen av ren vadd, allt talar för att Er önskegrupp kommer att tjäna Er troget under många, många år och tåla alla vardagliga påfrestningar. Välj själv något trevligt och slitstarkt tyg, t. ex. Händel, se sid. 35.

Fåtölj Vira är 76 cm hög, 78 cm bred. Sitshöjd 40 cm och sitsdjup 53 cm. Tygätgång 3,2 meter och vikt 28 kg.

Valfritt standardtyg kronor 205.—

Valfritt extratyg kronor 232.—

Soffa Vira, 3-sitsig med 3 lösa skumgummiplymmer, 190 cm lång. Tygätgång 6,35 meter, vikt 49 kg.

Valfritt standardtyg kronor 415.—

Valfritt extratyg kronor 465.—

Soffa Vira kan också erhållas 2-sitsig. Den är då 135 cm lång, tygätgång 4,85 meter och vikt 36 kg.

Valfritt standardtyg kronor 340.—

Valfritt extratyg kronor 380.—

Vid order om hel grupp soffa och 2 fåtöljer 10.— kronor lägre pris.

Matta Capri se sid. 72. Gardin Toll se sid. 128. Bord Fenix sid. 58.

modell FRITID

— en angenäm läsfåtölj med vackra konturer

Sits och rygg stöder kroppen, så att man får bästa möjliga vila, men sittställningen är ändå så rak att man utan besvär kan läsa fritidslektyren. Det är på många kunders begäran vi tar upp en hög fåtölj med denna sittställning; vi erbjuder många andra bekväma fåtöljer, men just denna skänker den bästa läsställningen. Fåtölj Fritid är byggd på kraftig trästomme med sicksackresärer i såväl sits som rygg, den mjuka sitsen med 4 cm skumgummi. Den bekväma nackkudden är helt i mjukskum. Trädelar i teak-, jakaranda-, mahogny- eller alm färg, även mattsvart. På bilden är fåtöljen klädd i det kraftiga ylletyget Florida, sid. 36.

Fåtölj Fritid är 105 cm hög, 63 cm bred och 85 cm djup. Sitshöjd 37 cm och sitsdjup 50 cm. Tygätgång 2,1 meter och vikt 16 kg.

Valfritt standardtyg kronor 162.—

Valfritt extratyg kronor 178.—

EN TITT PÅ IKÉA

En liten rundvandring på Ikéa talar om för Er att Ikéa verkligen har möjligheter att vara först med det bästa. På arkitektkontoret arbetas ständigt med att utveckla och förbättra kollektionen. Nya former skapas under den skicklige konstnären, chefsarkitekt Bengt Rudas ledning. Ungdomens egen formgivare har han med rätta kallats, och hans alster har vunnit berömmelse på inredningsutställningar världen runt.

När en idé tagit form på ritpapperet — hundra har kanske vrakats under tiden — går den vidare till vår egen moderna modellverkstad, där den nya artikeln småningom tar form under den skicklige mästersnickaren Gunnar Nilssons ledning. Arkitekt Ruda följer själv arbetet och lämnar synpunkter under dess gång. Så är en ny original Ikéa-design färdig för serieproduktion och någon månad senare pryder redan de första exemplaren något trivsamt Ikéa-hem i Vällingby eller Jämshög. På modellverkstaden experimenteras också med nya material och nya konstruktioner, allt för att vi på Ikéa skall kunna leverera bra och funktionsdugliga möbler till Er — var Ni än bor — till priser som över hela landet är kända för att vara de lägsta någon kan erbjuda.

Önskebo till önskepris är en devis som förpliktar.

modell ÖRBY

— uppskattad "efter dagens slit" — fåtölj

Det finns plats för en skön vilfåtölj i varje inredning, men tänk på det där med skön och vil. De som provat den tänker då gärna på Örby. Utmärkt sittställning med utbyggt svankstöd. Ben och armländare av bok besad i mahogny-, teak- eller jakarandafärg. Helflättad lös resårplymä i sits på underlag av överklädda dragfjädrar, resärer i den mjuka ryggen med vulst runtomkring. Många väljer samma tyg kring sargen och baktill och ryggens framsida och plymån i annat tyg. Florida och Bremen är lämpliga förslag. Se sid. 35 och 36. Man kan naturligtvis också välja samma tyg genomgående. En kvalitetsfåtölj som vi gärna rekommenderar.

Fåtölj Örby är 106 cm hög, 66 cm bred och 80 cm djup. Sitshöjden är 41 cm och sitsdjupet 46 cm. Vikt 22 kg och tygätgång 2,2 meter.

Valfritt standardtyg kronor 163.—

Valfritt extratyg kronor 182.—



GRACE



WINNI



NORMA



LAINÉ



BUSTER



BOY

modell GRACE

— i centrum för hemtrevnad

En särskilt tilltalande form, allt igenom förstklassigt material och framför allt härliga sittegenskaper utmärker Grace, gruppen som finner vägen till allt flera hem. De mjukt rundade formerna (i skumgummi förstås), och det smäckra underredet i svart stålrör eller naturbonad ek och den 50 mm tjocka massiva, lösa skumgummisitsen gör Grace särskilt inbjudande. Ut- och invändigt stoppad med skumgummi/skumplast med insynig i ryggen och djupfjädrade gummiresår i sitsen. M. a. o. ingen kan erbjuda Er en grupp av högre kvalitet! Enfärgade ylletyger t. ex. Florida eller Bremen gör sig utmärkt. Se sid. 35 och 36.

Fåtölj Grace är 77 cm hög, 77 cm bred och 75 cm djup. Sitshöjd 37 cm och sitsdjup 48 cm. Tyngtgång 2,4 meter och vikt 19 kg.

Valfritt standardtyg kronor 197.—
Valfritt extratyg kronor 211.—

Soffa Grace är lika fåtöljen men 147 cm lång. Tyngtgång 4,3 meter och vikt 27 kg.

Valfritt standardtyg kronor 330.—
Valfritt extratyg kronor 365.—

OBS! Angiv om Ni önskar trä eller stålrörsunderrede. GRACE — fint sätt att sitta.

Matta Äre gul se sid. 75. Domino byrå och grammfon-skåp se sid. 2. Gardin Ifni se sid. 128.

modell WINNI

— Med sits och rygg helt i skumplast

Sätt Er! Ni blir förvånad! Kan man verkligen sitta så bra i en så liten fåtölj? Ja, den är faktiskt en av marknadens mest bekväma fåtöljer. Underrede helt i ren, välarbetad bok i svart, teak-, valnöts-, alm- eller mahognyfärg. Sits och rygg stoppade helt i skumplast. Speciellt bra gör den sig i tygkombinationen Parlein grå baktill och Parlein röd, gul, blå eller grön invändigt, standartyg. En fullträff som väckt stor uppmärksamhet.

Fåtölj Winni är 73 cm hög, 55 cm bred. Sitshöjd 40 cm, tyngtgång 1,30 meter och vikt 8 kg.

Valfritt standardtyg kronor 76.—
Valfritt extratyg kronor 82.—

OBS! Denna fåtölj bör ej förväxlas med en liknande fåtölj i marknaden som erbjuds under namnet Winni utan skumplaststoppning och med enklare stomme.



modell BUSTER

— rotting/stålrör

En modernt formgiven uddafåtölj, lätt och behändig i naturfärgad rotting på svart stålrörsstomme. Den hör hemma i varje modern inredning. Lägga märke till sparpriset från IKea.

Fåtölj Buster är 65 cm hög, 70 cm bred och 70 cm djup. Sitshöjd 38 cm och sitsdjup 46 cm. Vikt 4 kg.

Pris endast kronor 68.—

modell NORMA

lätt och bekväm

Behöver inte vara någon jättefåtölj för att man skall sitta skönt. Det visar den nya moderna Norma-fåtöljen. Några stycken bredvid varandra och Ni har en utmärkt soffa, lätt att flytta och skön att sitta i.

Underrede i svart stålrör, med flerlimmade brickor stoppade med skumgummi/skumplast och klädd med valfria tyger, se sid. 35—36. Den enfärgade Häddel-serien är ett gott förslag. En monterbar fåtölj med mycket stadig konstruktion.

Fåtölj Norma är 78 cm hög och 56 cm bred, 71 cm djup. Sitshöjd 41 cm och sitsdjup 46 cm. Tyngtgång 1,4 meter och vikt 13 kg.

Valfritt standardtyg kronor 78.—
Valfritt extratyg kronor 85.—

modell BUTTERFLY

— sitta fritt för 27:—

Som terrassfåtölj, ja varför inte i det moderna allrummet eller ungdomarnas rum. Svartlackerad stålstomme och konstläder i rött eller gult. En hållbar och "kul" fåtölj, som man gärna sitter i.

Butterfly är 88 cm hög, 85 cm bred och 80 cm djup. Vikt 6 kg.

Pris per styck kronor 27.—
Pris för 2 stycken kronor 53.—

modell BOY

— den lätta TV-fåtöljen som blir soffa

Alla fyra i rad — en modern och bekväm TV-soffa. Som fyra fåtöljer kring tebordet. Eller två till den kraftiga bassoffan. De andra två i hallen eller sovrummet "beredda att rycka in". Klart att Ni kan välja bara en eller två Boy men Ni får säkert god nytta av alla fyra. Enfärgad textil hör det vara (Händel eller Parlein t. ex. se sid. 35 och 36) i olika färger, som går bra tillsammans. Kraftig, monterbar stomme med synliga delar i teak-, mahogny- eller jakarandafärg. En sittriktig, stadig och rejäl minifåtölj, stoppad med skumgummi/skumplast på gummiband i sits och fast underlag i rygg. Kommer att bli en verklig schlager. Sensationellt pris!

Fåtölj Boy är 68 cm hög, 55 cm bred och 64 cm djup. Sitshöjden är 38 cm och sitsdjupet 46 cm. Vikt 11 kg och tyngtgång 1,3 meter. Monterbar.

Valfritt standardtyg kronor 78.—
Valfritt extratyg kronor 85.—
Specialpris i Händel-tyget i valfri färg kostar 82.—

Specialpris för 4 Boy klädda med extratyget Händel i valfria färger endast kronor 325.—

modell LAINE

— kan också ställas samman till soffa

En enkel och behaglig fåtölj med utmärkta sittegenskaper. Välarbetat underrede i teakbetsad bok. Sits och rygg med kraftiga sicksackresårer med skumplast i överstopp och klädd med valfria tyger, se sid. 35 och 36. De enfärgade Floridatygererna i olika färger passar utmärkt till denna fåtölj. Laine är en utmärkt kompletteringsfåtölj, som passar in i de flesta sammanhang. Husmor uppskattar den som stickfåtölj.

Fåtölj Laine är 68 cm hög och 58 cm bred. Sitshöjd 38 cm och sitsdjup 48 cm. Tyngtgång 1,4 meter och vikt 12 kg.

Valfritt standardtyg kronor 88.—
Valfritt extratyg kronor 98.—



GRACITA



BERN



MEXICO



MERCI

modell GRACITA

— linjeskön med skumgummikomfort

En vacker grupp, inte sant! Mjuka, trivsamma linjer. Och Ni har aldrig suttit bättre, just den rätta sittställningen med skålning i såväl sits som rygg och utbyggt svankstöd som ger ryggen rätta villäget. Original nosag och 25 mm skumgummi i sits och helt skumgummiklädda armstöd ger bästa tänkbara sittegenskaper. Det är arkitekt Bengt Ruda som format Gracita — en original Ikéa-design, som kommer att få många beundrare. Kraftigt trästomme med ben i teak-, mahogny-, jakaranda- eller svart färg. På bilden är Gracita klädd med det enfärgade ylleyget Bremen blå, men det finns 100-tals andra tyger att välja på. Se sid. 35.

Fåtölj Gracita är 82 cm hög, 75 cm bred och 84 cm djup. Sitshöjd 38 cm, sitsdjup 53 cm. Tytgång 2,8 m. Vikt 25 kg.

Valfritt standardtyg kronor **195.—**
Valfritt extratyg kronor **215.—**

Soffa Gracita som fåtöljen fast 153 cm lång. Tytgång 3,6 meter och vikt 40 kg.
Valfritt standardtyg kronor **320.—**
Valfritt extratyg kronor **348.—**

Vid order om hel grupp 1 soffa och 2 fåtöljer 12 kronor lägre pris.

GRACITA — en sensation i kvalitet, form och pris. Önskegrupp — 60.

På bilden ser Ni också blombord Balja från sid. 109, bord Final från sid. 56 och Cosmo heltäckande matta från sid. 66.

modell MEXICO

— för vila och avkoppling

Ändamålsenlighet är den moderna inredningens A och O. Mexicogruppen är ett utmärkt exempel härpå. En stor trivselgrupp, som ger skön vila åt trötta ryggar. Mexico är en lättplacerad och formskön grupp. Soffa Mexico är lämplig som rumsavdelare och kan tack vare de rejala måtten även användas som extrabädd.

De kraftiga, konstruktivt riktigt byggda stommarna, stoppningsarbetet helt efter 1:a klassen med hel resårkärna i rygg och djupfjädringen med överstoppade sicksackresårer under de lösa resårplymåerna med helflättade resårer av välkänt fabrikat. Ja, det är mycket som gör att vi så gärna rekommenderar denna grupp till Er, som vill välja det bästa bland modern möbelproduktion. Ben i alm-, mahogny-, teak- och jakarandafärg eller svart. På bilden är Mexico klädd med det kraftiga extratyget Raya gul, men det finns många tyger att välja på. Se sid. 35.

Fåtölj Mexico är 77 cm hög, 78 cm bred och 77 cm djup. Sitshöjd 44 cm och sitsdjup 52 cm. Tytgång 2,9 meter och vikt 29 kg.

Valfritt standardtyg kronor **227.—**
Valfritt extratyg kronor **255.—**

Soffa Mexico har samma mått som fåtöljen, men är 215 cm lång och har 3 lösa resårplymåer i sitsen. Tytgång 6,1 meter och vikt 64 kg.

Valfritt standardtyg kronor **485.—**
Valfritt extratyg kronor **540.—**

Vid order om 1 soffa och 2 fåtöljer 10 kronor lägre pris.

Bord Vällingby sid. 54. Twist heltäckande matta sid. 66.

Moderna människor med god smak väljer hela inredningen från Ikéa, besparingen blir störst då.

modell BERN — det moderna hemmets favorit

Till heders igen, nu med tidsenlig form som smälter in i det moderna vardags-hemmet. Man sitter alldeles utmärkt i denna trevliga och rymliga korgstol av naturbonad rotting med svart stålroresunderrede. En stor och rymlig fåtölj med skålförmad sits och rygg. Lätt att flytta och praktiskt taget uteslittig. Ja, Bern kommer att få många vänner. Jämför sparpriset från Ikéa med det gedigna utförandet.

Fåtölj Bern är 84 cm hög, 74 cm bred och 74 cm djup. Sitsdjupet är 50 cm och sits-höjden 37 cm. Vikt 10 kg.

Sparpris endast kronor **88.—**

Bern passar lika bra i den extrema inredningen som i det moderna vardags-hemmet — i barnens rum, hallen altanen...

SOM MEDLEM AV SVENSKA SLÖJDFÖRENINGEN

vill Möbel-Ikéa gärna verka för att sprida upplysning om modern inredningskonst. Vår strävan att samtidigt vilja hålla efter priserna och leverera formriktiga och funktionsdugliga inredningsartiklar med betryggande garanti har gjort Ikéa till landets största inredningsföretag. Var försiktig med pengarna Ni anslagit till Ert hem. Ni får säkert många erbjudanden och alla är inte lika bra. Jämför alltid kvalitet, form och pris — så kommer också Ni att bli en beläten Ikéa-kund.

Fyra Fina Fördelar

se försäljningsvillkoren på sidan 5.

1. Alla leveranser sker i fritt emballage.
2. Order över 1.500:— kronor levereras fraktfritt.
3. Full returrätt på alla leveranser.
4. Alla varor transportförsäkras.

TELEFONTJÄNST till kl. 20

För att bättre betjäna våra kunder har vi inrättat telefonservice, som har öppet till kl. 20.00 vardagar och kl. 16.00 på lördagar. Nu kan Ni ringa till Ikéa (1000 i Älmhult), när det passar Er bäst. Telefonservice — ett nytt led för ökad service.

modell MERCI

Ikéa har förvärvat tillverkningsrätten i Sverige för denna utsökta exponent för dansk möbelhantverk. Vi har valt Merci som exempel på det bästa i modern möbelproduktion och för att visa vad vi på Ikéa menar när vi talar om verkligt sparpris vägt mot kvalitet.

Hela Merci-fåtöljen stoppas med enbart tjockt skumgummi och skumplast på kraftiga tvärgående Rotex gummigjordar på en stabil och välarbetad stomme med svarvade ben av teakbetsad ek. Ingen kan erbjuda en stoppmöbel av högre kvalitet.

Merci är en stor och fullig vilfåtölj, ultramodern formgiven med mjuka rogivande linjer och särklassig komfort (se nedan). Den gör sig bäst i enfärgade eller småmönstrade ylleyter, gärna i någon varm röd färg. På bilden är Merci klädd i det goda grovkorniga ylleyget Händel som finns i färgerna rött, blått, gult, grått, oliv eller svart, men det finns många tyger att välja på, se sid. 35—36.

Fåtölj Merci är 98 cm hög, 70 cm bred och 80 cm djup. Sitshöjd 40 cm, sitsdjup 49 cm. Tytgång 3,7 meter och vikt 32 kg.

Valfritt standardtyg kronor **258.—**
Valfritt extratyg kronor **290.—**

I Danmark kostar Merci ca 650.— kronor. ÖNSKEFÅTÖLJEN TILL ÖNSKEPRIS.

På utställningen i Älmhult, där kunderna kan provsitta, är framgången given för Merci. Det är den "skräddarsydda" behagliga rygglinjen, utbyggd nedtill och den exakt rätta sittvinkeln som jämte den helmjuka skumgummikomforten ger Merci stort A även i detta avseende.

Merci är önskefåtöljen, med önskeform, önskemått och önskekvalitet till önskepris.

modell VISBY

— med skön skumgumikomfort!

Bland de angenämaste nyheterna för det här året finner Ni den särskilt prisvärda Visby-gruppen. Moderna och sittriktiga linjer utan att vara extrem. Tyget skyddas på mest utsatta ställen av vackert formade sammetslena handstöd av massiv teak. Lösa skumgummistoppade resårplymår i sitsar vilar på överspunna spiralfjädrar. Ryggen och armstöd även utvändigt helt stoppade med skumgummi/skumplast. Kvaliteten alltså den bästa tänkbara. Vi har räknat med stor försäljning och erbjuder därför ett ytterst gynnsamt pris för en vacker och rejäl vardagsgrupp med bästa egenskaper. Underrede i teak-, mahogny-, alm eller jakarandafärg. Med det slitstarka standardtyget Parlein blir priset mycket lågt. På sid. 35 och 36 finner Ni många andra förslag.

Fåtölj Visby är 85 cm hög, 73 cm bred och 84 cm djup. Sitsdjupet är 50 cm och sithöjden 44 cm. Tytgång 2,75 meter och vikt 24 kg.

Valfritt standardtyg kronor 195.—
Valfritt extratyg kronor 218.—

Soffa Visby II är lika fåtöljen fast 136 cm lång. Tytgång 4,5 meter och vikt 37 kg.

Valfritt standardtyg kronor 330.—
Valfritt extratyg kronor 367.—

Soffa Visby III som ovanstående men 183 cm lång. Tytgång 5,5 meter och vikt 52 kg.

Valfritt standardtyg kronor 397.—
Valfritt extratyg kronor 442.—

Soffa och två lika fåtöljer 10: — kronor lägre pris.

modell ROYAL

Modell Royal är gruppen för Er som vill sjunka ner i en härligt mjuk och skön grupp med dubbla resårkärnor i sitsarna, den andre fastmonterad i stommen, den övre i form av en lös resårplymå, med helflätt system, stoppning med krollmatta, ädelfiber och vitvadd. Hela ryggen är monterad med kraftig resårkärna av helflätt system, stoppningsmatta och vitvadd på både soffa och fåtölj. Ben i alm-, teak-, valnöts-, mahogny- eller jakarandafärg. Ang. tygval se sidan 35—36.

Fåtölj Royal med dubbla resårer i sits och hel resårkärna i rygg är 80 cm hög, totalbredden är 85 cm, sitsdjupet 55 cm och sithöjden 42 cm. Tytgång 3,5 m. Vikt 38 kg.

Pris komplett med tyg standard 230.—
Pris komplett med tyg extra 256.—

Soffa Royal II med 2 lösa resårplymår och hel resårkärna i ryggen. Längd 160 cm. Vikt 65 kg. Tytgång 5,3 m.

Pris komplett med tyg standard 435.—
Pris komplett med tyg extra 475.—

Royal i mohairplysch

Många av våra Royal-kunder väljer vår högklassiga mohairplysch "Elbe" till sin grupp. Den blir verkligen stilig i denna högklassiga textil tapetserad med trevliga maraboband. Elbe-plysch är den mest efterfrågade varan hos en av världens största plyschvävar — en kvalitetsvara som Ni vinner på i längden. Finns i mycket läcker färgkala: Grått, gråblått, blått, lejongult, grönt, turkos, rött, ceris eller gammalrosa. Vi sänder gärna provklipp i önskade färger. Nedanstående ytterst fördelaktiga offert på Royal gäller klädd med plysch Elbe i valfri färg. Priset inkluderar även snörmakerierna, alltså helt komplett.

Fåtölj Royal i kvalitet Elbe kronor 382.—

Soffa Royal, 2-sitsig, i kvalitet Elbe kronor 665.—

Soffa Royal, 3-sitsig, i kvalitet Elbe kronor 781.—

VISBY HÖG

— ger skön vila

Samma högvärdiga material och arbete som i gruppen, men 110 cm hög och försedd med utbyggd nackkudde i mjuk-skumgummi. Tytgång 3 m och vikt 26 kg. Visby Hög är ett gott val. Sparpriset från Ikéa ger Er en god favorit.

Valfritt stand.tyg kr 215.—

Valfritt extratyg kr 239.—

Rationell distribution med direkta leveranser och låga kostnader betyder bra möbler billigt åt alla Ikéa-vänner.

Vad kostar frakten?

Fraktkostnaden är obetydlig. Se tabellen på sidan 5.

Order över 1.500: — kronor levereras fraktfritt!



Inredningen utförd av Möbel-Ikéa till voffmässen på F 11, Halmstad

Omfattande inredningsarbeten utföres också av Möbel-Ikéa. Hotell och restauranger, skolor och institutioner av olika slag, alla med höga anspråk på form, kvalitet och pris. Kontakta vår inredningsavdelning för närmare upplysningar. Vi utarbetar gärna förslag.

modell VEN

Tofflorna, tidningen, fåtölj Ven, angenäma associationer om avkoppling och vila — en sån där riktig efter-dagens-slit-fåtölj som man gärna reser sig ur — det är fåtölj Ven. Samma förnämliga kvalitetsarbete med djupfjädring och ädelfiber, som i modell Royal intill, men den lösa resårplymå vilar på överstoppade sicksackresårer, vilket ger en idealisk sittmjukhet. Försedd med örönlappar och nackkudde. På bilden klädd i extravältyget Savoy blå. Rekommenderas.

Fåtölj Ven är 98 cm hög, 85 cm bred. Totaldjup 95 cm, sithöjd 43 cm, sitsdjup 55 cm. Tytgång 4,0 meter och vikt 36 kg.

Valfritt standardtyg 248.—

Valfritt extratyg 278.—

Resesällskap

är välkomna

att bese vår utställning i Älmhult. Sommardag kommer nästan dagligen bussar med resenärer från olika delar av landet. Resebyråer lägger också sina resor över Älmhult för att alla vill se "Möbelspekulanternas Mecca". Alla är hjärtligt välkomna! Ring gärna och beställ tid.



VISBY



VISBY HÖG



ROYAL



VEN

modell FARSTRUP

— Dansk originalgrupp i ek och teak

Nu är den här med soffa också — den trevliga Farstrup-fätöljen, som på ett par år blivit en av våra populäraste artiklar. Samma goda arbete och samma förstklassiga material. Stommen i massiv ek och teak och stoppning med skumgummi/skumplast, lösa sittplymår, som vilar på underlag av manglade dragfjädrar. Kvalitet med andra ord i varje detalj och välkänd dansk formgivning. Priserna har vi hållit nere genom storköp med ensamrätt för Sverige och rationell distribution. All anledning alltså också för Er att utnyttja detta förmånliga Ikéa-erbjudande. Formgivare: Arkitekt Illum Wikkelso.

Fätölj Farstrup är 80 cm hög, 63 cm bred och 66 cm djup. Sitshöjd 41 cm och sitsdjup 50 cm. Tytgång 1,3 meter och vikt 17 kg.

Förmanspris i extratygskombinationen Florida gråsvart/Florida ljusgrå kr. 135.—
Valfritt extratyg kronor 140.—

Soffa Farstrup, som fätöljen fast 130 cm lång. Tytgång 2,85 meter. Vikt 27 kg.
Förmanspris i extratygskombinationen Florida gråsvart/Florida ljusgrå kr. 215.—
Valfritt extratyg kronor 225.—

Vid order om hel grupp soffa och 2 fätöljer, 8: — kronor lägre pris.

modell FALSTER

— trivsamt kvalitetsgrupp

Denna grupp har blivit en av favoriterna på vår utställning i Älmhult. Mycket påkostade stommar med synliga delar, vackert detaljarbetade, i ren bok. Teak-, jakaranda-, mahognyfärg eller svart. Lösa sittplymår, som med fördel kläs med brytande tyg, vilar på kraftiga sicksackresårer. Fasonrygg med pikering, allt i bästa arbete och material. Vår expert rekommenderar tyg Bo röd i sitsen och Florida grå i övrigt, en utsökt kombination som därtill levereras till förmanspris. Angående tygval se sid. 35—36. Rekommenderas.

Fätölj Falster är 78 cm hög, 69 cm bred. Sitshöjden är 39 cm. Tytgången 2,4 meter. Vikten 18 kg.

Pris med valfritt standardtyg 178.—
Pris med valfritt extratyg 198.—
Förmanspris i Florida/Bo tyg 190.—

Soffa Falster som ovanstående fätölj. Längd 136 cm. Tytgång 3,5 meter. Vikt 22 kg.
Pris med valfritt standardtyg 308.—
Pris med valfritt extratyg 340.—
Förmanspris i Florida/Bo tyg 325.—

Hel grupp om soffa och 2 fätöljer 12 kronor lägre pris.

DIREKTA LEVERANSER — DÄRFÖR LÄGRE PRISER

20 möbel IKÉA

modell ETIKETT

— kvalitet till underpris

När Ni väljer Er önskegrupp vill Ni naturligtvis veta att den såväl form- som kvalitetsmässigt svarar mot Era önskemål. Detaljgranska gärna kvaliteten — det välarbetade underredet i teakbetsad ek, den rejåla skumgummistoppningen med lös 90 mm tjock helgjuten skumgummiplå i sits vilande på sicksackfjädrar. Rygg på sicksackfjädrar överstoppade med 20 mm skumplast och 10 mm skumgummi, 25 mm skumgummi på armstöd och hel utvändigt stoppning med ren vadd. Bästa tänkbara kvalitet alltså, som Ni får glädje av under många år. Modern formgivning och utmärkta sitt-egenskaper. Många trevliga tyger att välja på. Se sid. 35—36.

Fätölj Etikett är 76 cm hög, 73 cm bred och sitsdjup 52 cm, sitshöjd 39 cm. Tytgång 3,2 meter. Vikt 28 kg.

Valfritt standardtyg kronor 198.—
Valfritt extratyg kronor 225.—

Soffa Etikett som fätöljen men 187 cm lång och med 3 lösa helgjutna skumgummiplåer i sitsen. Tytgång 6,35 meter. Vikt 49 kg.

Valfritt standardtyg kronor 397.—
Valfritt extratyg kronor 447.—
Etikett-gruppen kan också levereras med 2-sitsig soffa, som är 130 cm lång med 2 helgjutna skumgummiplåer i sits. Tytgång 4,85 meter och vikt 36 kg.

Valfritt standardtyg kronor 332.—
Valfritt extratyg kronor 372.—

Matta Capri se sid. 72. Bord Nora se sid. 58. Gardin Toll se sid. 128.

Över 60.000 kunder valde Ikéa förra året och sparade stora belopp. Nu är det er tur att välja önskeboet till önskepris direkt från Småland och Ikéa.

modell AMIGO

— Material och arbete av högsta klass

Bättre sätt att sitta i Arkitekt Bengt Rudas nya Amigo — en verkligt angenäm överraskning. Den är helt stoppad med skumgummi/skumplast i såväl ryggar, armstöd som sitsar, de senare på djupfjädrande gummigjordan. De sittriktiga och rätt konstruerade stommarna ger slitstyrka på lång sikt. Bättre material finns inte. Den trivsamma formgivningen och de låga priserna gör Amigo till årets önskemöbel. Tygkombinationen Florida gråsvart och Florida ljusgrå gör sig utmärkt, men kombinera själv — det finns 100-tals trevliga förslag. Angående tygprover se sidan 35—36. Komplettera gärna Amigo med en Novella-fätölj — se sidan 28 — och något av Bengt Rudas trevliga V-bord, se sidan 54.

Fätölj Amigo, höjd 71 cm, bredd 70 cm, djup 73 cm. Sitshöjd 39 cm, sitsdjup 52 cm. Tytgång 2,2 meter. Vikt 12 kg.

Valfritt standardtyg kronor 148.—
Valfritt extratyg kronor 166.—

Soffa Amigo, som fätöljen fast 127 cm lång. Tytgång 3,2 meter. Vikt 20 kg.

Valfritt standardtyg kronor 240.—
Valfritt extratyg kronor 266.—

Den enfärgade yllewiltonmattan Lana på sidan 72 är ett gott val.



FARSTRUP



ETIKETT



FALSTER



AMIGO

modell CESIL

— en charmfull grupp av hög kvalitet

En vacker och välarbetad grupp för Er som är modern men inte extrem. Dekorativa, välarbetade armstöd stoppade och klädda med framkant och bricka i ren bok, effektfullt dekorerad med pärlspik och liksom benen bonade i alm-, valnöts-, teak- eller mahognyfärg. Figurinsvängd resårbygg, indragen med knappar liksom sitsen stoppad med bästa kroll och vadd. Sits med löstagbar helflättad resårplymä, som vilar på överklädda dragfjädrar. En kvalitetsarbetad grupp för lång och trogen tjänst. Ang. tygval se sid. 35—36.

Fåtölj Cesil är 82 cm hög, 73 cm bred och 76 cm djup. Sitshöjd 40 cm. Tytgång 2,1 meter och vikt 21 kg.

Pris med valfritt standardtyg 171.—

Pris med valfritt extratyg 194.—

Soffa Cesil som fåtöljen fast 138 cm lång. Tytgång 4 meter och vikt 33 kg.

Pris med valfritt standardtyg 302.—

Pris med valfritt extratyg 336.—

Bordet heter Saloon och presenteras på sid. 60. Mattan är Prisma, sid. 68.

MEG LAG PRISSÄTTNING menar vi inte att kunna erbjuda t. ex. fåtöljgrupper — 2 fåtöljer och bord till priser betydligt under hundralappen, sådana grupper saknar Ni i vår katalog.

Vi anser att bl. a. dessa grupper inte fyller våra krav på kvalitet, och eftersom vi bygger allt större del av vår försäljning på våra kunders rekommendationer, är det inte förenligt med våra intressen att erbjuda dylika varor. Vi hoppas att vår kundkrets uppskattar detta, och vi går därför gärna miste om sådana försäljningar. Med kvalitet menar vi t. ex. när det gäller stoppmöbler förutom rejält arbete också bästa material. Träull, pappersgarn, pappersgjord och andra undermåliga detaljer förekommer således icke. Alla resårer är av yppersta kvalitet och kända som de förnämsta i marknaden. Förekommer lösa resårer, är dessa kraftigt snörade enligt ackordslista. Stommarna är kraftiga och väl fogade med behövliga förstärkningar, konstruktivt riktiga och garanteras håla normala påfrestningar.

Dessa och flera andra detaljer ger grundliga skäl för påståendet, att det inte bara är de låga priserna utan framför allt den genomgående goda kvaliteten, som gjort Ikéamöblerna så välkända över hela landet.

RESISTO, NOSAG, FLEXO

Där sicksackresårer användes äro dessa av erkända kvalitetsmärken, såsom Resisto, Nosag eller Flexo. Då olika fabrikat användes har i katalogen angivits enbart sicksackresårer.

modell GORDON

— för de sköna hemmakvällarna

Det är inte bara den lugna, behärskade formgivningen, utan den särskilt bekväma sittställningen som gjort modell Gordon till önskegruppen framför andra. Ryggen i två sektioner med skumgummi på sicksackresårer och sitsen med helflättad skumgummiöverklädd resårkärna ger Er underbar komfort. Skumgummi/skumplastöverklädda armstöd med massiva armlidare i vacker bok i teak, alm-, mahogny- eller jakarandafärg.

Stabilt underrede i teak-, alm-, mahogny- eller jakarandafärg. På bilden är Gordon klädd i extratyget Händel rött, detta tyg finns också i andra färgställningar. Se vidare ang. tyger sid. 35.

Fåtölj Gordon är 80 cm hög, 68 cm bred och 86 cm djup. Sitshöjden är 42 cm och sitsdjupet 50 cm. Tytgång är 2,9 m och vikten 24 kg.

Valfritt standardtyg kronor 188.—

Valfritt extratyg kronor 211.—

Soffa Gordon II har samma mått som fåtöljen men är 134 cm lång. Tytgång 4,5 m och vikt 37 kg.

Valfritt standardtyg kronor 314.—

Valfritt extratyg kronor 348.—

Soffa Gordon III som ovanstående men 185 cm lång. Tytgång 5,5 m och vikt 52 kg.

Valfritt standardtyg kronor 394.—

Valfritt extratyg kronor 438.—

Vid order om hel grupp, soffa och två fåtöljer, 10 kr. lägre pris.

modell SÄVE

— Populär grupp med många vänner

Naturligtvis vill Ni ha det så där modernt, ombonat och trivsamt därhemma. Först och främst för Er själv och familjen, men också för Edra gäster. Säkert kommer Ni att trivas med Säve-gruppen. Den har helflättad resårkärna, välarbetad, figursvängd rygg, som är indragen med knappar, och lös, mjuk, resårplymä i sits, som är djupfjädrande med sicksack-fjädrar. Säve är skön att sitta i, och har armstöd med skiva i teak som vilar på ett svart underrede. Rekommenderas i extratygkombinationen Florida rött, grönt, gul, blå, orange, oliv eller lila i sits och Florida mellangrå för övrigt.

Fåtölj Säve är 79 cm hög, 65 cm bred och 74 cm djup. Sitshöjd 40 cm, sitsdjup 51 cm, tytgång 2,3 meter och vikt 23 kg.

Pris med valfritt standardtyg 172.—

Pris med valfritt extratyg 190.—

Soffa Säve som fåtöljen fast 135 cm lång. Tytgång 3,60 meter och vikt 45 kg.

Pris med valfritt standardtyg 290.—

Pris med valfritt extratyg 318.—

Hel grupp om soffa och två fåtöljer 12 kronor lägre pris.

TRIVS MED SÄVE! Den är modern utan att vara extrem.

modell CONDOR

— skönt sätt att sitta

En större grupp med härlig skumgummikomfort. Lösa massiva skumgummiplymåer i sitsar och hel skumgummirygg liksom de breda viltsamma armstöden. Alltigenom första klassens tapetserarearbete med stoppning också utvändigt. Kraftiga stommar som tål alla påfrestningar. En mjuk och sittvänlig grupp, väl värd att komma med på önskelistan till Ert moderna hem. Jämför pris och kvalitet och Ni får ytterligare bevis på att det lönar sig att köpa direkt från Småland och Ikéa. Ben i teak-, mahogny-, jakaranda- eller svart färg. Ylleytget Raya finns i rött, turkos, gult, brunt, grått och oliv men det finns många andra goda förslag, se sid. 35—36.

Fåtölj Condor är 85 cm hög, 78 cm bred och 83 cm djup. Sitshöjd 42 cm och sitsdjup 52 cm. Tytgång 3,5 meter och vikt 28 kg.

Valfritt standardtyg kronor 218.—

Valfritt extratyg kronor 242.—

Soffa Condor är lika fåtöljen, fast 190 cm bred. Tytgång 6,6 meter och vikt 49 kg.

Valfritt standardtyg kronor 414.—

Valfritt extratyg kronor 466.—

Vid order om hel grupp, soffa och två fåtöljer 12.— kronor lägre pris.

Direkta leveranser — därför lägre priser.

Moderna människor med god smak väljer hela inredningen från Ikéa — Sveriges största möbelhus, besparingen blir störst då.



CESIL



SÄVE



GORDON



CONDOR

modell IDOL

— tidsenlig grupp till lågt pris

En god lösning för Er som söker en trivsamt, slitstark och bekväm vardagsgrupp till hyggligt pris. Förstklassigt arbete och material med tjock skumplast på utsittliga sicksackresårer i sits och rygg med madrasserad i krollsplint, ren vadd och liksom armstöden överstoppad med skumplast — en garanti för kvalitet och komfort. Kraftig stomme med väl arbetade synliga trädelar i teak-, alm-, mahogny- eller jakarandafärg. Överliggande träarmledare skyddar tyget på de f. ö. överstoppade armstöden. Priset är helt enkelt en sensation för en grupp av denna kvalitet. Det enfärgade Händel-tyget i gulbeige, olivgrönt, blått eller dämpat rött gör sig utmärkt. Ang. tygval se sid. 35—36.

Fåtölj Idol är 79 cm hög, 64 cm bred och 72 cm djup. Sitshöjd 39 cm och sitsdjup 47 cm. Tygätgång 2,3 meter och vikt 15 kg.

Valfritt standardtyg kronor 130.—
Valfritt extratyg kronor 145.—

Soffa Idol är lika fåtöljen, fast 127 cm lång. Tygätgång 3,2 meter och vikt 28 kg.
Valfritt standardtyg kronor 222.—
Valfritt extratyg kronor 244.—

Hel grupp om soffa och två fåtöljer 8 kronor lägre pris.

BLIV INTRESSENT I HEMSERVICE

Alltid samma problem när man skall sätta bo — svårt få pengarna att räcka till. Möbel-Ikéo har under många år visat vägen till fördelaktigare inköp och därigenom sparat miljontals kronor åt sina kunder.

Genom det nya sparköpsföretaget Hemservice har ett nytt steg tagits för att förbättra inköpmöjligheterna för andra hemartiklar för våra kunder. Välkända märkesvaror med upp till 40 % rabatt och ytterligare förmåner för intressenterna i Hemservice. Bliv själv intressent och stöd dessa strävanden att sälja bra varor billigare. Se vidare sidan 3.

modell WERNA

— sober i linjerna och skön att sitta i

Bara några veckor gammal har Werna-gruppen redan fått många vänner på utställningen i Älmhult. Man uppskattar de enkla, rena linjerna och konstaterar, att man sitter utmärkt. Priset är angenämt lågt för en grupp i detta utförande. Trästommen av stabil konstruktion med ben i teak-, mahogny- eller jakarandafärg. Vålgjort stoppningsarbete med ren kroll och vadd med gummi-resårer i rygg och lösa helflatade resårkärnor stoppade med samma material i sitsar. Plymåerna vilar på slitstarka spiralsresårer. Rekommenderas i extratyget Alba, i härlig knutgarnskvalitet. (Se sid. 35).

Fåtölj Werna, höjd 85 cm, bredd 70 cm, djup 80 cm. Sitshöjd 40 cm, sitsdjup 49 cm. Tygätgång 3 m. Vikt 24 kg.

Valfritt standardtyg kronor 164.—
Valfritt extratyg kronor 188.—

Soffa Werna, som fåtöljen fast 142 cm lång. Tygätgång 5 m. Vikt 38 kg.
Valfritt standardtyg kronor 310.—
Valfritt extratyg kronor 352.—

Vid order om hel grupp, soffa och 2 fåtöljer, 10: — kronor lägre pris.

Bord Salon, se sid. 61, matta Lana se sid. 72.

24 möbel IKÉA

modell RITWA

— sitta skönt till lågt pris

Ritwa är en modern, sittriktig och slitstark soffgrupp till mycket fördelaktigt pris. Kraftiga välarbetade stommar med synliga trädelar i svart eller teak-, mahogny-, alm- eller jakarandafärg. Skumplaststoppade sitsar på kraftiga sicksack-resårer av specialhärdat stål. Ryggarna madrasserade med prima krollsplint och ren vadd. Utföres nu med knapphäftad eller pikerad rygg.

Fåtölj Ritwa är 80 cm hög, 68 cm bred och 80 cm djup. Sitshöjd 40 cm, sitsdjup 50 cm, tygätgång 1,5 meter och vikt 16 kg.

Specialtyg i valfri färg kronor 89.—
Valfritt standardtyg kronor 98.—
Valfritt extratyg kronor 110.—

Soffa Ritwa, som fåtöljen fast 127 cm lång. Tygätgång 2,4 meter och vikt 24 kg.

Specialtyg i valfri färg kronor 165.—
Valfritt standardtyg kronor 185.—
Valfritt extratyg kronor 205.—

Vid order om hel grupp, soffa och 2 fåtöljer 8: — kronor lägre pris. — Det finns många olika tyger att välja på, se sid. 35—36.

På bilden klädd med Savoy som finns i gult, rött, grått, turkos och blått.
Bord Tyfon sid. 56, golvlampa Trinett sid. 141, matta Lana sid. 72.

Det är lika nära till IKÉA som till Er
närmaste brevlåda



modell ALTAN

— med avtagbara plymåer i sits och rygg

Allt fler väljer nu rottingmöbler för innebruk. Antingen som hel grupp eller som udda fåtölj får Ni trivsel och god komfort i vår populära modell Altan. Vålgjorda och dekorativa flätningar tillsammans med de pigga och glada linneblandade specialtygerna i rött, blått, grönt eller gult skapar sommarglädje i vardagsrummet — året runt. Väljer Ni en konventionell soffgrupp eller en stor bassoffa till TV-hörnet kan Ni med fördel placera fåtölj Altan vid denna. I vardagsrummet eller på altanen — överallt kommer Altan att ge Er trivsel och harmoni i inredningen. Plymåerna stoppade med skumlock.

Fåtölj Altan är 82 cm hög, 73 cm bred och 73 cm djup. Sitshöjden 40 cm och vikten 10 kg.

Med specialtyg i valfri färg kronor 108.—

Soffa Altan i samma utförande men 115 cm lång. Vikt 20 kg.

Med specialtyg i valfri färg kronor 190.—

Bord Altan med kraftigt rottingunderrede och mattbonad teakskiva i storl. 45×75 cm. Höjd 58 cm. Vikt 10 kg.

Pris pr styck 58.—



IDOL



RITWA



WERNA



ALTAN

modell RUBIN

En stor och skön grupp, som bildar medelpunkten i Ert hem, en populär samlingsplats under trivsamma hemmakvällar och Edra vänner kommer att gratulera Er. Modern form signerad av Arkitekt Bengt Ruda. Bästa material och arbete, alltifrån de kraftiga stommarna med ben i alm-, mahogny-, teak- eller jakarandafärg, de helflatade lösa resärplymåerna med skumgummi i överstopp, som vilar på djupfjädrande underlag, de helmjuka ryggarna också dessa med helflatade resärkärnor överstoppade med skumgummi/skumplast, till de kraftiga extra breda skumgummiarmstöden. För Er, som söker en större grupp med särskilt goda sittegenskaper, är det bara att summera alla fördelarna och jämföra med priset. När Ni gjort det, gratulerar vi Er till valet av Rubin, det bästa val Ni kunde göra. Någon enfärgad eller småmönstrad ylletextil kommer att passa utmärkt. Vi sänder Er gärna tygprover (se sid. 35 och 36).

| | |
|---|-------|
| Fåtölj Rubin, höjd 78 cm, bredd 88 cm, djup 93 cm. Sitshöjd 43 cm, sitsdjup 51 cm. Tygätgång 3,5 meter. Vikt 33 kg. | |
| Valfritt standardtyg kronor | 257.— |
| Valfritt extratyg kronor | 288.— |
| Soffa Rubin samma som fåtöljen fast 195 cm lång. Tygätgång 6 meter. Vikt 60 kg. | |
| Valfritt standardtyg kronor | 535.— |
| Valfritt extratyg kronor | 583.— |

Vid order om hel grupp, soffa och 2 fåtöljer, 12.— kronor lägre pris.

Rubin har överlägsen form, komfort och kvalitet.

Matta Äre se sid. 75. Gardin Cleo se sid. 129.

Ikéa-priset gynnar Er ekonomi.

Telefontjänst till klockan 20.00

För att bättre betjäna våra kunder har vi inrättat telefon tjänst, som har öppet till kl. 20.00 vardagar och kl. 16.00 på lördagar. Nu kan Ni ringa till Ikéa (1000 i Älmhult), när det passar Er bäst.

TELEFONTJÄNST — ETT NYTT LED FÖR ÖKAD SERVICE.

modell ESTRAD

En större grupp, som man sitter skönt i och som tål vardagens påfrestningar. Stommen av robust konstruktion med förstklassigt arbete och material med helflatade, lösa resärplymåer. Plymåerna vilar på sicksackresärer. Breda skumgummimjuka armstöd och ryggar stoppade på kraftiga sicksackresärer med effektfulla insyningar. Ben i teak-, alm-, mahogny- eller jakarandafärg. Vacker i det mjuka något ruggade, enfärgade extratyget Händel — en kraftig yllevare med samma material i såväl varp som väft. Andra goda uppslag på sid. 35 och 36.

| | |
|---|-------|
| Fåtölj Estrad är 80 cm hög, 80 cm bred och 84 cm djup. Sitsdjup 50 cm och sitshöjd 42 cm. Tygätgång 3,25 meter. Vikt 30 kg. | |
| Valfritt standardtyg kronor | 227.— |
| Valfritt extratyg kronor | 254.— |
| Soffa Estrad har samma mått som fåtöljen, men är 181 cm lång. tygätgång 5,65 meter, vikt 50 kg. | |
| Valfritt standardtyg kronor | 426.— |
| Valfritt extratyg kronor | 474.— |

Vid order om hel grupp, soffa och 2 fåtöljer 12.— kronor lägre pris.

Matta Lana se sid. 72, bord Farsta se sid. 54, armatur Femett se sid. 141, gardin Toll se sid. 128.

Soffa Estrad — bassoffan i modern inredning.

Allt populärare i den moderna inredningen är en kraftig bassoffa tillsammans med några lättare sittmöbler. Här är Estradsoffan särskilt lämplig och med den som grund komponerar Ni själv Er önskegrupp bland 100-tals förslag. Välj gärna ett diskret, trevligt tyg, så att Ni har full frihet för Er komposition.

26 möbel IKÉA

— en stor grupp med härlig komfort

modell KASUN

Kasun är ingen vräkig koloss utan en praktisk och bekväm fåtölj i lagom storlek till de moderna lägenheterna. Ni kommer säkert att uppskatta den välarbetade "skräddarsydd" rygg med pikering och lös nackkudde i underbart mjukskum. Spänst på lång sikt garanterar Er sitsens kraftiga sicksackresärer under den elastiska stoppningen av jutfelit, vadd och ett 25 mm tjockt skikt av skumplast. Välbalanserad stomme i svart eller teak-, mahogny-, alm- eller jakarandafärg. Till Kasun vill vi gärna framhålla det slitstarka extratyget Händel blå på bilden, vilket också finns i följande färger: rött, gult, grått, oliv och svart.

Fåtölj Kasun är 102 cm hög, 63 cm bred och 78 cm djup. Sitshöjd 38 cm och sitsdjup 49 cm. Tygätgång 1,9 meter och vikt 16 kg.

| | |
|-----------------------------------|-------|
| Valfritt standardtyg kronor | 136.— |
| Valfritt extratyg kronor | 152.— |

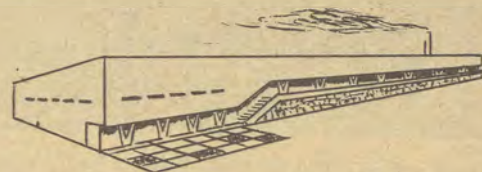

RES TILL ÄLMHULT och besök Sveriges största möbelhus.

— med den idealiska bassoffan

modell UTÖ

— härlig vilfåtölj i hög kvalitet

När Ni har suttit i den rejåla Utö-fåtöljen är vi överens om att det inte finns någon bättre vilfåtölj. Det är ingen konkurrensfåtölj — det finns många i billigare utförande — men om Ni jämför kvaliteten med priset vågar vi säga att detta erbjudande saknar motstycke. Spiralesärer i hela ryggens nedre del. Madrasserad stoppning i ren kroll och vadd inhaftad med knappar. Lös resärplymå med helflatad resärkärna i sits som är stoppad och klädd på båda sidor och därför kan slitas dubbelt så länge. En ytterst kraftig och slitstark stomme av stadigaste typ fullkomnar denna rejåla sittmöbel. Trädelar i alm-, mahogny-, teak-, valnöts- eller jakarandafärg eller betsade helt i svart. Ang. tygval se sid. 35—36. Fåtölj Utö är 100 cm hög, 65 cm bred och 86 cm djup. Sitshöjd 41 cm och sitsdjup 47 cm. Tygätgång 2,2 meter och vikt 22 kg.

| | |
|-----------------------------------|-------|
| Valfritt standardtyg kronor | 143.— |
| Valfritt extratyg kronor | 162.— |



KASUN



RUBIN



UTO



ESTRAD

modell NOVELLA

— favorit i allrummet signerad Bengt Ruda

En hönör för det naturliga, rättframma i dagens möbelmode — det är Novella. Just det funktionella i fätölj Novella gör den till en skönhet som består — en evergreen. Har Ni satt Er i Novella då är Ni — eller rättare sagt den — såld. Ni blir förtjust över den ljuvliga mjukheten och sittställningen som är vetenskapligt riktig. Dessutom får Ni glädje av Er Novella i många år tack vare den absoluta kvaliteten och de tidlösa linjerna. Konstruktionen är sådan att Novella med fördel kan placeras två eller flera tillsammans och utgöra en rymlig och bekväm soffa, som Ni kan bygga ut så långt Ni vill. Ytterfätöljerna kan beställas med armstöd som på Zetti. Den vackra rödbokstommen i teakfärg är spänd med kraftiga gummigjordar för djupfjädring och tjockt skumplast/skumgummi för härlig ytmjukhet i både sits och rygg. Novella är helt monterbar och därigenom lätt att transportera. Det är klokt att ta vara på de möjligheter Novella har att ge i fråga om trivsel och komfort. Ang. tygval se sid. 35—36. På bilden klädd med extratyget Händel, som finns i färgerna blått, gult, rött, olivgrönt och svart.

Fätölj Novella är 73 cm hög, 56 cm bred och 70 cm djup. Sitsdjupet är 50 cm och sitshöjden 38 cm. Tytgång 1,3 meter och vikt 11 kg.

Valfritt standardtyg kronor 98.—
Valfritt extratyg kronor 110.—
Önskas höger eller vänster benparti (framifrån sett) utbytt mot armstödsparti Zetti tillkommer kr 18.—
Novella är en seger för Ikéa-linjen. Formriktig, funktionell, prislåg — en fätölj vi gärna rekommenderar.

modell STICKY

— formad för henne

Bengt Ruda har tänkt på Er rara fru, när han formade Sticky — den är avsedd som Hennes egen älsklingsfätölj. Skön att sitta i, lätt att flytta och utmärkt att handarbete i. Kostar ett par tiotus mera än de billigaste arbetsstolarna, men det är den sannerligen värd. Titta bara på det vackra träarbetet i teak- eller jakarandabetsad rödbok. Skumgummi/skumplast på formpressat underlag, ja, Sticky är en verklig önskestol. Ang. tygval se sid. 35—36.

Sticklätölj Sticky är 79 cm hög, 72 cm djup och 55 cm bred. Sitsdjup 50 cm och sitshöjd 36 cm. Tytgång 1,1 meter och vikt 12 kg.

Valfritt standardtyg kronor 105.—
Valfritt extratyg kronor 117.—
Förmånspris i extratyget Florida end. kronor 112.—

modell VAGABOND

— den moderna bassoffan i Er smak

Här är den nya, långa, bekväma sittsoffan som Ni drömt om. Den invändiga längden 184 cm gör att Vagabond med fördel kan användas som reservbädd. Sittegenskaper är de bästa tänkbara med hel, lös skumgummimadrass i sitsen, vilande på djupfjädrande sicksackunderlag och avtagbar rygg med helflatad resårkärna, kraftigare nedtill för rätt sittställning. Armstöd med skumgummi. Kraftig stomme i jakarandafärgad bok. Kan också erhållas i teak- eller mahognyfärg. På bilden är Vagabond klädd med enfärgat grått Rayatyg. Betr. tygval f. ö. se sid. 35—36.

Soffa Vagabond är 208 cm lång, 80 cm hög och 72 cm djup. Sitsdjup 40 cm, sitsdjup 50 cm. Tytgång 5,3 meter och vikt 60 kg.

Valfritt standardtyg kronor 348.—
Valfritt extratyg kronor 390.—

Frysboxar, serviser, kylskåp, tvättmaskiner, rostfritt m. m.

Biligare genom Hemservice

Antingen det gäller en kastrull, en presentartikel eller ett kylskåp köper Ni detta billigare från Hemservice. Tack vare att Hemservice köper märkesvaror direkt från tillverkarna har vi möjlighet att erbjuda bra artiklar för hushållet till mycket fördelaktiga nettopriser.

Ni har tillsammans med Ikéa-katalogen även erhållit Hemservice sparköpskatalog. På sidan 15 i katalogen finner Ni orderlista för Er rekvisition. Samtliga artiklar levereras omgående från lager. Redan om ett par dagar kan Ni således konstatera att Ni gjort en god affär antingen Ni beställt ett strykjärn, en soljuslampa eller en skrivmaskin. De dyrare artiklarna erhåller Ni även på delbetalning.

modell ZETTI

— den exklusiva TV-fätöljen

Ett fynd för Er som uppskattar ett vackert träarbete i teakbetsad rödbok, utmärkta sittegenskaper, linjeren formgivning — en lätt och behändig fätölj. Zetti är dessutom helt monterbar, en stor fördel ur transportsynpunkt. Sits och rygg stoppade med skumplast/skumgummi på djupfjädrande underlag. De dova färgerna i extratyget Händel oliv, gult, blått, rött eller svart är särskilt lämpliga. Ang. tygval se sid. 35. Zetti passar i alla moderna sammanhang. En önskemöbel som vi gärna rekommenderar. Lägg märke till sparpriset för denna original Ikéa-design.

Fätölj Zetti är 73 cm hög, 66 cm bred och 70 cm djup. Sitsdjup 38 cm och sitsdjup 50 cm. Tytgång 1,3 meter och vikt 13 kg.

Valfritt standardtyg kronor 118.—
Valfritt extratyg kronor 130.—
TV skapar nya inredningsproblem. Zetti hjälper Er att lösa dem! Några Zetti ger karaktär åt inredningen och vittnar om god smak.

modell BUMERANG

med helgjutna skumgummiplymåder

Bumerang är en otroligt mjuk och bekväm fätölj, lätt och transportabel och kan med fördel användas i två- eller tretal som soffa. Vår förträfflige formgivare har gjort ett lyckokast. Det hopfällbara underredet i ren bok betas i teakfärg eller helsvart. Djupfjädrande sits med gummigjordar. Lösa kuddar i 6 cm massivt skumgummi med avtagbara överdrag. Med hänsyn till det arbetskrävande utförandet och det exklusiva materialet är priset ytterst fördelaktigt.

Fätölj Bumerang är 70 cm hög, 64 cm bred, sitsdjup 47 cm. Sitshöjd 41 cm, vikt 15 kg och tytgång 1,4 m.

Pris i ylletyget Florida i valfri färg endast kr. 140.—
Pris i andra extratyger kronor 146.—
Pris i standardtyger kronor 135.—

Skåp Dominao sid. 2.



NOVELLA

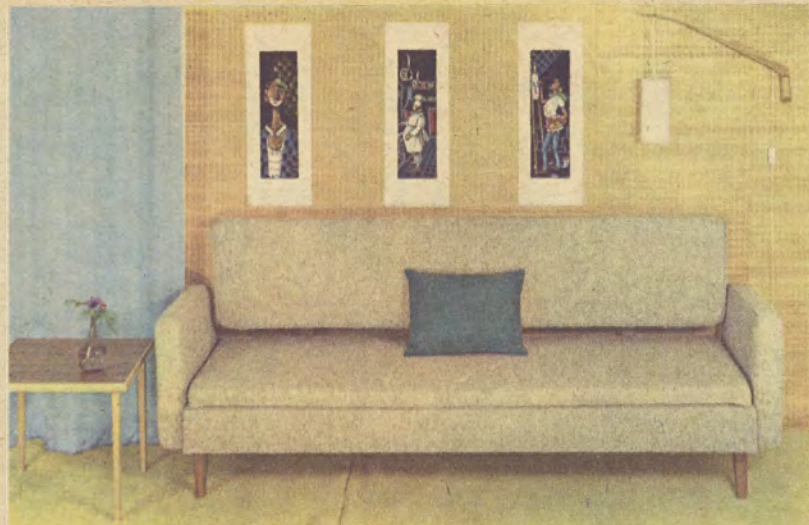

VAGABOND



STICKY



ZETTI

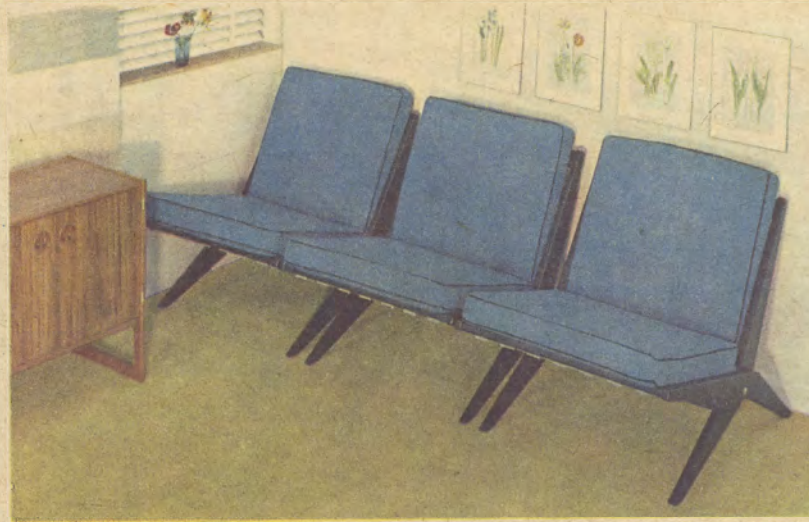

BUMERANG

modell RYGEN

I veckotidningarnas inredningsspalter har Ni gång på gång sett och läst om sittmöbler i den här stilen, inte bara tillsammans med äldre inredningar utan i nya hem för modern ungdom. Färg och glädje åt det varma inbjudande soffhörnet, som skänker ro och vila. Vår italienska sidenskimrande kretong med underbara färger på röd, brun eller grön botten gör sig alldeles utmärkt, men Ni får naturligtvis själv välja tyg, se sid. 35 och 36. (Prov på den kraftiga kretongen sändes gratis på begäran).

Soffan med armstöd och rygg såväl in- som utvändigt stoppade med skumplast i ryggen på sicksackresårer. Lös sitsplymå med helflättad resårkärna, som vilar på djupfjädrande överspunnna dragfjädrar. Handpressat rysch runt om. Kraftigt stomme med utsvängda armstöd. Fåtöljen med sicksackresårer i sits överstoppade med skumplast. Väl madrasserad rygg inhaftad med knappar och rysch runt om liksom nedtill. Jämför sparpriset från Ikéa med utförandet på denna grupp.

Fåtölj Rygen är 79 cm hög, 53 cm bred och 74 cm djup. Sitshöjden är 38 cm och sitsdjupet 46 cm. Vikt 13 kg. Tyg-åtgång 2,2 meter.

I kretong kronor **105.—**

Soffa Rygen är 75 cm hög, 140 cm lång och 70 cm djup. Sitshöjden är 39 cm och sitsdjupet 48 cm. Vikt 39 kg, tyg-åtgång 5,6 meter.

I kretong kronor **348.—**

Andra tyger till Rygen offereras på begäran. Begär gratisprov på kretongen.

Fåtölj Rygen kan också levereras i andra blommiga tyger av enklare kvalitet. Beige hottenfärg.

Reklampris endast kronor **89.—**

modell POEM

— en av årets angenämaste överraskningar

En exklusiv serie skapad av den framstående danske arkitekten Eric Worts, som därmed åter ger ett bestående bidrag till den svenska inredningsvärlden. Ni som föredrar lätta, smäckra och sittriktiga enheter, som smälter in i varje inredning blir säkert glad över denna nya giv. Naturbonad, vacker ek ger styrka och skönhet. Vålgjort arbete med skålad sits. Levereras med eller utan sitsdyna av skumplast klädd med kraftig inredningstextil i fylliga färger i rött, blått eller grönt. Poem finns som låg fåtölj, hög fåtölj och gungstol. Denna original-Ikéa serie visar åter att modern form och hög kvalitet tack vare rationell tillverkning och distribution kan levereras till vettigt pris.

Poem låg är 70 cm bred och 62 cm djup. Höjd 80 cm, sitshöjd 37 cm, sitsdjup 50 cm och vikt 11 kg.

Pris utan sitsdyna kronor **68.—**

Poem hög är 70 cm bred, 65 cm djup. Höjd 102 cm, sitshöjd 37 cm, sitsdjup 50 cm och vikt 12 kg.

Pris utan sitsdyna kronor **86.—**

Sitsdyna av skumplast klädd med kraftig textil i rött, blått eller grönt.

Pris per styck kronor **11.—**

30 möbel IKÉA

modell AMI

— den stora skumgummimjuka vilfåtöljen

Över linjerna i Ami vilar ett inbjudande lugn, den bjuder Er att koppla av i dess breda famn. Ni sätter Er bekvämt tillrätta i Ami och låter händerna glida över de väl avrundade teakchatoserna på armstöden och Ni får en behaglig känsla av ro. Detta låter Ami Er få njuta av dag efter dag, år efter år, ty Ami är en kvalitetsmöbel tillverkad efter första klassens tapetserarlista, med gedigna och hållbara material alltifrån de kraftiga stommarna med ben i teakbetsad bok, djupfjädrande rotexband i sitsen och ryggen, överstoppad med 35 mm skumgummi/skumplast. Skumgummi även i rygg och öronlappar. Till denna vackra fåtölj väljer Ni med fördel ett av våra slitstarka ylleyger, se vidare sid. 35—36.

Fåtölj Ami är 99 cm hög, 69 cm bred och 85 cm djup. Sitsdjup 55 cm och sitshöjd 39 cm. Tygåtgång 3,25 meter och vikt 21 kg.

Valfritt standardtyg kronor **246.—**

Valfritt extratyg kronor **272.—**

På bilden är Ami klädd med extratyget Alba som finns i rött, gult, blått eller grått.

Mattan är Lana, se sid. 72.

AMI — Dansk form — med ensamrätt i Sverige för Ikéa.

Gungstol Poem

— i naturbonad ek

Den trevliga Poem-serien finner Ni närmare beskriven här bredvid. Här finner Ni Poem hög med medar som Er önskegungstol. Ni kommer att få lång glädje och nytta av den. När Ni provat den förstår Ni varför — Gungstol Poem är också en utmärkt hedersgåva.

Pris utan sitsdyna kronor **98.—**

Sitsdyna till Gungstol Poem av skumplast klädd med kraftig textil i rött, blått eller grönt. Pris per styck kronor **11.—**

Gungstol Poem — nytt begrepp för vila och avkoppling.

modell GUNGA DIN

— är det nya hemmets gungstol

Ingenting går väl upp mot att koppla av i en riktigt skön gungstol efter dagens jäkt — att gunga bort bekymren. Med Gunga Din presenterar vi en originaldesign med lugna moderna linjer. Man sitter utmärkt i den — kommer Ni ihåg att mormor alltid brukade somna i sin gungstol — den är slitstark och så ser den ju så trevlig ut. Välarbetad konstruktion helt i trä som lackeras i svart. Ang. tygval se sid. 35—36.

Fåtölj Gunga Din är 110 cm hög, 63 cm bred och 95 cm djup. Sitshöjd 48 cm och sitsdjup 44 cm. Tygåtgång 0,5 meter, vikt 18 kg.

Pris valfritt standardtyg kronor **112.—**

Pris valfritt extratyg kronor **116.—**



RYGEN



AMI



POEM LAG

POEM HÖG



POEM GUNGSTOL



GUNGA DIN

modell JARL

— med de nya linjerna

I verkligheten möter Er något av det mest kända och hemtrevliga Ni kan tänka Er. Trots massor av både arbete och material kostar inte Jarl mer än en vanlig fätölj. Den hela 65 cm breda och helsvängda, formpressade sitsen är stoppad enbart med skumgummi/skumplast. Den 8 cm tjocka ryggen också i denna utmärkt kombination. Kraftiga och välarbetade sidopartier i massiv oljehandlad ek. Man sitter utmärkt i denna önskefätölj, som är annorlunda. Enfärgade ylleyger, gärna av grövre tyg passar väl till formen, t. ex. men välj själv på sid. 35—36.

Fätölj Jarl är 76 cm hög och 73 cm djup. Sitshöjd 36 cm och sitsdjup 55 cm. Tytgång 1,6 meter och vikt 18 kg.

Valfritt standardtyg kronor 185.—
Valfritt extratyg kronor 197.—

Form: Arkitekt
Niels Junget



modell JOKER — vila för ögat och ryggen

Skumgummi, skumplast, sicksack, stålrör och rödbok är ingredienserna. Det är Bengt Ruda som åter hävdar sig som en av vårt lands främsta formgivare.

Joker är ställbar i olika lägen — Ni kan sitta eller halvt ligga i den — precis som Ni behagar. Joker visas också i internationella sammanhang bl. a. på den stora inredningsmässan i Köln — den är ett fullödigt uttryck för modern svensk möbelkonst. Bokunderrede i svart eller teakbetsad bok med kraftiga brickförsedda armstöd. Stålrörstativ med 40 mm skumgummi/skumplast på nosag-resår i sits och skumplast på nosag i rygg. Cylinderformad nackkudde i mjukt skumgummi. Rekommenderas i ljusgrå Florida-tyg med nackkudde i Florida svart. Ang. tygprover se sid. 35—36.

Fätölj Joker är 107 cm hög, 64 cm bred och 81 cm djup. Sitshöjd 41 cm, sitsdjup 54 cm. Tytgång 1,9 meter, vikt 16 kg.

Valfritt standardtyg kronor 165.—
Valfritt extratyg kronor 180.—
Förmanspris i ljusgrå Florida kronor 172.—

modell BENNO — med utarbetad villinje

Hur är det möjligt att sälja en sådan stor och rejäl vilfätölj för 108.— kronor? Ja, det är vår hemlighet, men vi har inte prutat på kvaliteten. Syna den gärna i detalj — den håller måttet! — Kraftig, hållbar stomme monterad med sicksackresårer i både sits och rygg. Stoppning enbart med högklassig kroppsplint och ren vadd. Synliga trädelar i alm-, teak-, valnöts- eller mahognyfärg eller svart. En bekväm vilfätölj som rekommenderas.

Fätölj Benno är 94 cm hög, 69 cm bred. Sitshöjd 40 cm och sitsdjup 58 cm. Tytgång 2,4 meter och vikt 18 kg.
Pris i valfritt standardtyg kronor 108.—
Pris i extratyg kronor 126.—

Pall Benno — utmärkt fotstöd — är 37 cm hög och 63 cm lång. Träfärg och tyg som fätöljen. Vikt 7 kg.
Pris i valfritt standardtyg kronor 34.50
Pris i extratyg kronor 38.50

På bilden klädd i extratyget Händel se sid. 35.

— Pris och kvalitet i särklass. Ny seger för Ikéa-linjen

Rygg och sits är byggda på djupfjädrande gummiband och över den kraftiga stoppningen har vi lagt heltäckande skumplast. Ryggens överdel helt i mjukskumgummi. Kraftig trästomme med synliga trädelar i bok-, teak-, jakaranda-, mahogny- eller almfärg, även mattsvart eller naturfärgad.

Fätölj Pedro är 95 cm hög, 62 cm bred och 75 cm djup. Sitsdjup 38 cm och sitsdjup 50 cm. Tytgång 2,2 meter och vikt 15 kg.

Valfritt standardtyg kronor 135.—
Valfritt extratyg kronor 148.—
Till fätölj Pedro rekommenderar vi fotpall Pedro i samma tyg som fätöljen. Kraftig stoppning med överstopp av skumplast med gummiband.

Taburet Pedro är 40 cm hög, 42 cm bred och 60 cm lång. Tytgång 0,3 m och vikt 4 kg.

Valfritt extratyg kronor 42.—
Valfritt standardtyg kronor 46.—
Det populära extratyget Bremen finns i rött, gult, grått, blått, brunt, turkos, beige och grönt. Ang. tygval se sid. 35—36.

modell FAMNE

— Efter dagens slit

Det känns skönt låta hela kroppen fannas av den skumgummimjuka och sittriktiga Famne-fätöljen.

Det är Arkitekt Bengt Ruda som konstruerat och format denna verkliga önskefätölj, som Ni kommer att tycka om.

Allra bästa material och arbete med kraftiga gummiband i sits och rygg överstoppade med skumgummi/skumplast, liksom armstöden. Hel utvändig stoppning med skumplast. Rödboksben i teak-, mahogny- eller jakarandafärg. Klädd med valfria tyger t. ex. det kraftiga Händeltyget se sidan 35.

Fätölj Famne är 98 cm hög, 69 cm bred och 90 cm djup. Sitshöjd 42 cm, sitsdjup 52 cm. Tytgång 2,9 meter och vikt 23 kg.

Valfritt standardtyg kronor 198.—
Valfritt extratyg kronor 224.—

Fätölj Famne kan också erhållas med nackkudde i mjukskumgummi.

Valfritt standardtyg kronor 205.—
Valfritt extratyg kronor 232.—

modell LUGANO HÖG

med skumgummikomfort

Man märker skillnaden när man sätter sig. Hela ryggen är gjord i tjockt skumgummi på underlag av sicksackresårer. Sitsen med helt resårhus av bästa fabrikat (helflättad kärna) stoppad med kraftig skumgummiplatta. Hygienisk, hållbar och sittriktig är Lugano med sina kraftiga och välarbetade något sluttande armstöd i bokbetsade i teak-, mahogny-, jakaranda- eller svart färg.

Fätölj Lugano Hög är 102 cm hög, 66 cm bred och 86 cm djup. Sitshöjd 40 cm och sitsdjup 50 cm. Tytgång 2,5 meter och vikt 24 kg.

Valfritt standardtyg kronor 182.—
Valfritt extratyg kronor 198.—

Fotpall Lugano ger härlig vila åt trötta ben. Stor kraftig modell, som gör att den också kan användas som sittplats. Kraftig stomme, byggd helt med sicksackresårer och skumgummi — en härligt mjuk kombination. Storlek 56×56 cm och höjd 34 cm. Vikt 11 kg.

Valfritt standardtyg kronor 58.—
Valfritt extratyg kronor 64.—

På bilden är fätöljen klädd med extratyget Florida röd och grå. Ang. tygprover se sid. 35—36.



PEDRO



FAMNE



JOKER



BENNO



LUGANO HÖG

MODERNA TEXTILIER FÖR ÖNSKEHEMMET

Från ledande svenska vävare med generationslång erfarenhet av hemtextil kommer dagligen leveranser till vårt tyglager, som är ett av de största i landet och från välkända företag i de flesta europeiska länder kommer ständiga direktleveranser. Det är ingen överdrift när vi säger att Ni hos Ikéa finner just de textilier, som Ni önskar se i Ert hem.

Som Ni redan vet går tendensen när det gäller möbelytger mot det lugna, enfärgade eller diskret mönstrade. Panamabindningen med samma material i varp och väft blir allt vanligare.

På vidstående sidor visar vi några av de nu mest valda tygerna samt de nyheter vi bedömt mest värdefulla. Återgivningen i naturlig storlek gör att Ni kan bedöma exakt. I samarbete med Varudeklarationsnämnden har vi påbörjat deklaration av tygerna. De omfattande egna provningarna har ställts under officiell kontroll — vi vill så gärna övertyga också Er om vår strävan att erbjuda goda kvalitetsvaror till så vettiga priser som möjligt.



Bremen, Florida, deklarerade enligt VDN:s bestämmelser

Tygets kvalitet och egenskaper visas Er öppet och ärligt. Ni vet vilken vara Ni köper — många av de andra tygerna har provats på samma sätt, innan de godkännts för vår kollektion. Ni vet därför på förhand att Ni förutom lågt pris får en rejäl vara från Ikéa. 100.000-tals kunder har dragit nytta av vår erfarenhet.

RESTTYGER UTSÄLJES!

Ärligen levererar vi flera mil möbelytger av olika slag. Det är klart att det blir mindre rester kvar både vid tillskärningen och vid dessinbyte.

Dessa resttyger erbjuder vi nu till Er till sagolikt låga priser. Det finns 100-tals olika dessiner så vi kan inte sända prover, men vi ber Er ange önskemål på ordern, t. ex. "rött småmönstrat" etc.

Tag vara på detta tillfälle att för ringa kostnad klä om möblerna hemma eller skaffa nytt överkast. Ja, Ni har säkert stor användning av några meter bra möbelytger. Bredden 130—150 cm.

Kval. A per meter endast kronor 10.—
Kval. B per meter endast kronor 7.—

TYGPROVER

De flesta kunderna anger på ordern t. ex. "röd/grå randigt extratyg" eller "gul/svart standardtyg". Vi sätter då på tyg som så långt som möjligt motsvarar önskemålen. På kvaliteterna Extra och Standard sänder vi också på begäran tygprover mot kr. 1:50 i frimärken. Som Ikéa-kund har Ni fördelen att välja i en av landets största möbelytgekollektioner. Vi har säkert också Ert önsketyg, men det är viktigt att Ni vid rekvisition talar om ungefär vilka kvaliteter och färger Ni är intresserad av. Vi väljer då ut de som närmast motsvarar Edra önskemål. Angiv därtför alltid önskemålen så noga som möjligt.

Träslag och ytbehandling

Som standard användes de av möbelfabriken allmänt antagna standardfärgerna för björk, alm, mahogny, teak och valnöt. Provkartor å denna ytbehandling utlänas i mån av tillgång. Skulle någon särskild färg eller ytbehandling önskas kan prov insändas. I sådana fall måste vi naturligtvis räkna med något längre leveranstid. Alla möbler levereras med tåliga mattbonade ytor som standard om inget annat anges i texten.

Vi har börjat med de mest valda serierna Bremen och Florida, som deklarerats enligt vidstående detaljbeskrivning. Av nyheterna, lägg märke till Händel — det kraftiga lättuggade tyget med panamabindning och just de rätta färgerna för det trivsamma hemmet. Men det finns många andra, var och ett av förslagen är faktiskt värt att komma med på önskelistan.

Hundratals andra tyger av olika kvaliteter finns på vårt lager. Tala om önskemålen så noga som möjligt, när Ni begär tygprover.

Moderna mattor, speciellt färgavpassade till tygerna finner Ni i stort urval på sidorna 66—79 liksom gardiner på sidorna 126—129. Det är klokt av Er att utnyttja de fördelar vår textilavdelning bjuder, Ni finner i katalogen att Ni kan få de stoppade möblerna klädda i just den textil Ni tycker bäst om, på det sättet har Ni större valfrihet än något annat företag kan erbjuda, en förmån som Ni naturligtvis tar vara på.

Vill Ni ha råd och förslag — utnyttja gärna vår erfarenhet genom att ringa eller skriva.

Alla våra möbelytger är i huvudsak indelade i tre prisklasser enligt följande:

Tyg special

Enkla tyger i bomull, rayon eller ylleblandning. Här förekommer också utgående tyger i högre kvaliteter. På grund av de varierande dessinerna kan vi inte sända prover på kvalitet Special, utan kunden får enbart välja färg, t. ex. rött randigt.

Tyg Standard

Bra mellankvaliteter i bomull, rayon och ylle i moderna dessiner och färger i prisklass 15—20 kronor eller mera. Dessa tyger finns som regel i röd, blå, isgrön, grön, grå eller gul färg, randiga, rutiga, prickiga eller enfärgade.

Tyg Extra

Betecknar förnäma ylletyger, epingleér, knutgarnstyger etc. Här finner Ni de sista modernheterna från Sverige och kontinenten, förnämliga inredningstextilier i den moderna färgskalan med rött från ljusaste rosa över smultron — klarrött till vinfärg, grått från ljusaste gråvitt över alla nyanser till svartgrått, grönt från isgrönt — turkos till olivgrönt samt gult, brunt och blått i olika nyanser. Enfärgade, svagt mönstrade, randiga eller rutiga. Kvalitet Extra rekommenderas i synnerhet när det gäller större och mera påkostade möbler.

Eget tyg

I de fall där tygätgängen angivits i katalogen (avser vanligen 130 cm bredd) kan kunden själv insända tyg, som vi då sätter på. Offert lämnas på begäran.

Tyg i metervara

Till våra kunder levererar vi våra tyger också i metervara till speciellt fördelaktiga nettopriser. Tag vara på detta tillfälle att klä om Edra möbler till lägsta möjliga kostnad.

Mohairplysch

i flera olika färger, såväl i den moderna färgskalan som i den mera traditionella samt stiltyger av olika slag lagerföres ständigt. Prover och offerter sändes utan kostnad.

**PARLEIN**

Melerad panamavara i moderna pastellfärger. Ljusgrått, grafitgrått, blått, grönt, rött, gult eller brunt.

— *kvalitet standard*

ALBA

— *kvalitet extra*

Dubbelvävt knutgarnstyg i härlig yllekvalitet. Grått, blått, gult, rött med mörka väftrådar.

**RAYA**

— *kvalitet extra*

Grovgarnig yllevara med panamabindning. Dämpad färgskala. Rött, grått, mörkgrått, turkos, gult, oliv eller brunt.

**YMER**

— *kvalitet standard*

Kraftig ylle-knutgarnsvara i diskret rut-mönster. Tätvävd slitvara i fylliga färger. Blått, rött.

BREMEN

Härligt långfibrig yllevara i vacker tonitonnemalering. Exklusiv vara i den moderna färgskalan. Brunt, grått, turkos, beige, grönt, gult, rött, blått. Varudeklarerad.

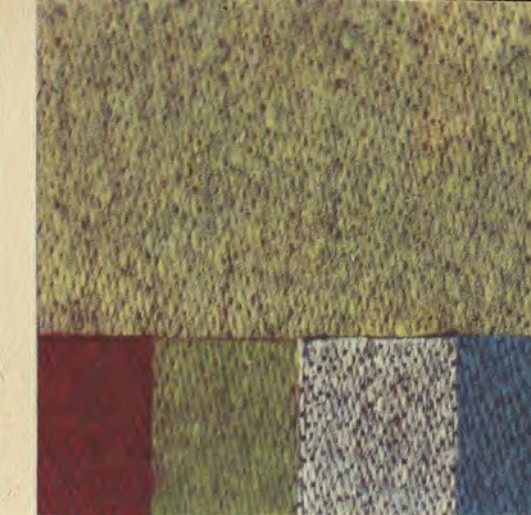
**HÄNDEL**

— *kvalitet extra*

Kraftig slitvara i yllekvalitet. Modern färgskala, panamabindning med lättuggad yta. Gult, rött, oliv, grå, blå eller svart.

— *kvalitet extra*

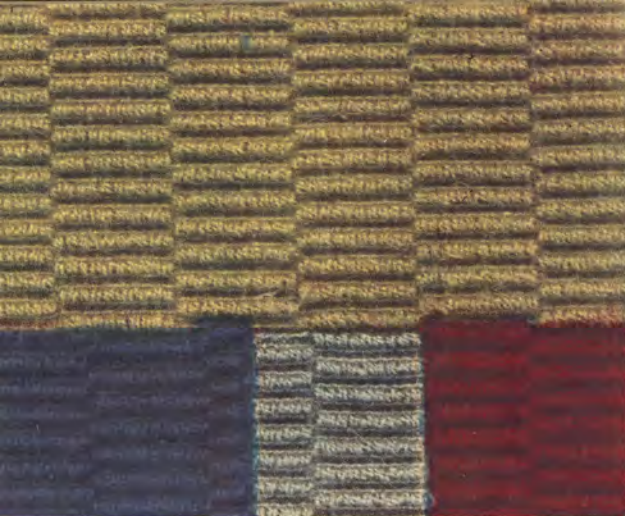

EPINGLÉ WIVEX

Kraftig epinglédessin i 100 % ren ull. Gulocker, blått, grått och rött.

SAVOY

Tätvävd nyullsvara av hög kvalitet. Röd, blå, grå, gul och turkos.

— *kvalitet extra*



STRAND

Panamavävd yllevara i vacker toniton-skala. Gul, turkos, röd, grå och blå.

BERLIN

Stadig yllevara med hög slitstyrka. Vår högsta kvalitet standardtyg. Gul, röd.

— *kvalitet standard*

FLORIDA

50 % långfibrig nyull, 50 % rayon, varudeklarerad slitvara i rätta inredningsfärger. Grönt, ljusgrått, rött, oliv, orange, svartgrå, brunt, beige, blått, gult, mellangrått eller lila.

— *kvalitet standard*



BO

Småmönstrad yllevara i vacker tonitonskala. Röd, gul, grå, turkos.

— *kvalitet extra*

— *kvalitet extra*





SAREK

Det är när Ni sätter Er, som Ni märker skillnaden mellan Sarek och en vanlig grupp. Och så kan Ni lätt ställa såväl soffa som fätöljen i olika lägen precis som Ni behagar — sitta, halvligg eller någonstans mitt emellan. Vi har låtit testa sittegenskaperna och deltagarna har gett det allra högsta betyg. För form och konstruktion svarar arkitekt Bengt Rudal! Den smäckra stommen i teakbetsad ek (kan också erhållas i naturbonad ek) har breda armstöd, där Ni ställer kaffe- eller askkoppen. Sits och rygg av stadig konstruktion med stopning av enbart skumgummi/skumplast på djupfjädrande underlag av gummigjordar. Ni som beundrar modern form och sätter värde på komfort och kvalitet väljer Sarek — årets stora möbelnyhet. När Ni jämför det påkostade utförandet med priset förstår Ni bäst vad vi på Ikéa menar med sparpris. Det enfärgade och lätttruggade extratyget Händel kommer väl till sin rätt i denna grupp, men det finns många andra goda förslag. Se sidorna 35 och 36.

Fätölj Sarek är 79 cm hög, 78 cm djup och 73 cm bred. Sitshöjd 38 cm och sitsdjup 51 cm. Tygätgång 1.40 m och vikt 16 kg.

Valfritt standardtyg kronor 178.—

Valfritt extratyg kronor 190.—

Soffa Sarek som fätöljen fast 146 cm lång. Tygätgång 2.40 m. Vikt 27 kg.

Valfritt standardtyg kronor 310.—

Valfritt extratyg kronor 337.—

Vid order om 1 soffa och 2 fätöljer 10 kr. lägre pris. Matta Capri sid. 72. Bord V 1 sid. 54. Gardin Marcia sid. 128.

SAREK HÖG

— vilfätölj, ställbar i fyra olika lägen.

Samma vackra, linjerena form, samma särklassiga komfort, samma kvalitetsarbete i detalj och samma högklassiga ingredienser som i Sarek-gruppen. Med andra ord den sköna vilfätölj vi gärna rekommenderar Er, som uppskattar form, funktion, kvalitet.

Fätölj Sarek Hög är 103 cm hög, 84 cm djup och 73 cm bred. Sitshöjd 38 cm och sitsdjup 53 cm. Tygätgång 1.90 m och vikt 17 kg.

Valfritt standardtyg kronor 198.—

Valfritt extratyg kronor 214.—

Fätölj Sarek Hög kan också erhållas med nackkudde av mjukskumgummi.

Valfritt standardtyg kronor 205.—

Valfritt extratyg kronor 222.—





METRO



MERIT

modell VII — för underbar avslappning

Anatomiskt riktigt utformad sits och rygg tillsammans med den reglerbara nackkudden gör att kunderna gärna dröjer kvar och beundrar VII. VII är reglerbar så att Ni kan få exakt den personliga sittställning, som passar Er. antingen Ni vill sitta och läsa eller koppla av.

Alltigenom är VII tillverkad av bästa material, kraftigt stomme i massiv ek med breda armledare i massiv teak. I VII finner Ni djupfjädrande gummigjorda understoppningen, som är en väl avvägd kombination av skumgummi-skumplast. Även i fotpallen dominerar skumgummi-skumplast som stoppningsmaterial.

Fåtölj VII är 96 cm hög, 73 cm bred, 85 cm djup, sitsdjupet är 52 cm och sitshöjden 37 cm. Tygätgång: 1,75 m. Vikt 16 kg.

- Pris i standardtyg kronor 184.—
- Förmånspris i extratyget Händel kronor 190.—
- Pris i extratyg kronor 198.—
- Fotpall VII är 40×56 cm. Tygätgång: 0,7 m. Vikt 4 kg.
- Pris i standardtyg kronor 43.—
- Förmånspris i extratyget Händel kronor 45.—
- Pris i extratyg kronor 48.—

Formgivare: Arkitekt Bengt Ruda



modell METRO — *tidlös nyhet,
signerad arkitekt Bengt Ruda*

Denna grupp, som visades första gången på vår utställning i Stockholm i våras, blev utställningens mest uppmärksammade nyhet och de första 50 grupperna placerades på några dagar. Ni kommer att bli lika förtjust som våra moderna stockholmskunder.

Metro är en större grupp, som ger tyngd åt inredningen och har en enastående komfort. Flata skumgummiarmstöd som räcker gott att sätta askkoppen på, helflättade resårkärnor i både sits och rygg, överstoppade med skumgummi/skumplast. Djupfjädring i sitsen med nosag. Ben i mahogny-, teak- eller jakarandafärg. Alltigenom högsta kvalitet! Ni som söker något extra ifråga om form och kvalitet, en grupp att härligt sjunka ner i, väljer Metro till Er favorit.

Fåtölj Metro är 79 cm hög, 88 cm bred och 88 cm djup. Sitshöjd 38 cm och sitsdjup 51 cm. Tyngtgång 3,5 meter och vikt 31 kg.

Valfritt standardtyg kronor **247.—**

Valfritt extratyg kronor **277.—**

Soffa Metro är lika fåtöljen men 193 cm lång. Tyngtgång 6 meter och vikt 60 kg.

Valfritt standardtyg kronor **523.—**

Valfritt extratyg kronor **575.—**

Hel grupp om soffa och två fåtöljer 12.— kronor lägre pris.

Grupp Metro rekommenderar vi i tyg Florida.

Angående tygprover se sidan 35—36.

Matta Capri sid. 72. Bord Aarup sid. 58. Lampa Akra sid. 141.

modell MERIT — *lättstudad önskegrupp
med inbjudande form*

Högt på listan över årets nyheter kommer Arkitekt Preben Fabricius' väl genomtänkta grupp. Lösa resårplymår med helflättade resårkärnor i både sitsar och ryggar, som vilar på djupfjädrande gummigjordar, slutande, 10 cm breda skumgummimjuka armstöd och hel utvärdig stoppning med skumplast. Kraftiga stommar med lodräta baksidor gör exempelvis soffan lämplig som rumsdelare — idealisk att ställa blombordet eller bokhyllan vid. Ben i mahogny-, teak- eller jakarandafärg. Enfärgade ylletyger t. ex. kvalitet Florida, se sidan 35—36, gör sig utmärkt på Merit.

Fåtölj Merit är 73 cm hög, 74 cm bred och 77 cm djup. Sitshöjd 41 cm och sitsdjup 53 cm. Tyngtgång 3,35 meter och vikt 28 kg.

Valfritt standardtyg kronor **197.—**

Valfritt extratyg kronor **224.—**

Soffa Merit är lika fåtöljen, fast 185 cm lång. Tyngtgång 6,50 meter och vikt 58 kg.

Valfritt standardtyg kronor **442.—**

Valfritt extratyg kronor **494.—**

Hel grupp om soffa och två fåtöljer 10.— kronor lägre pris.

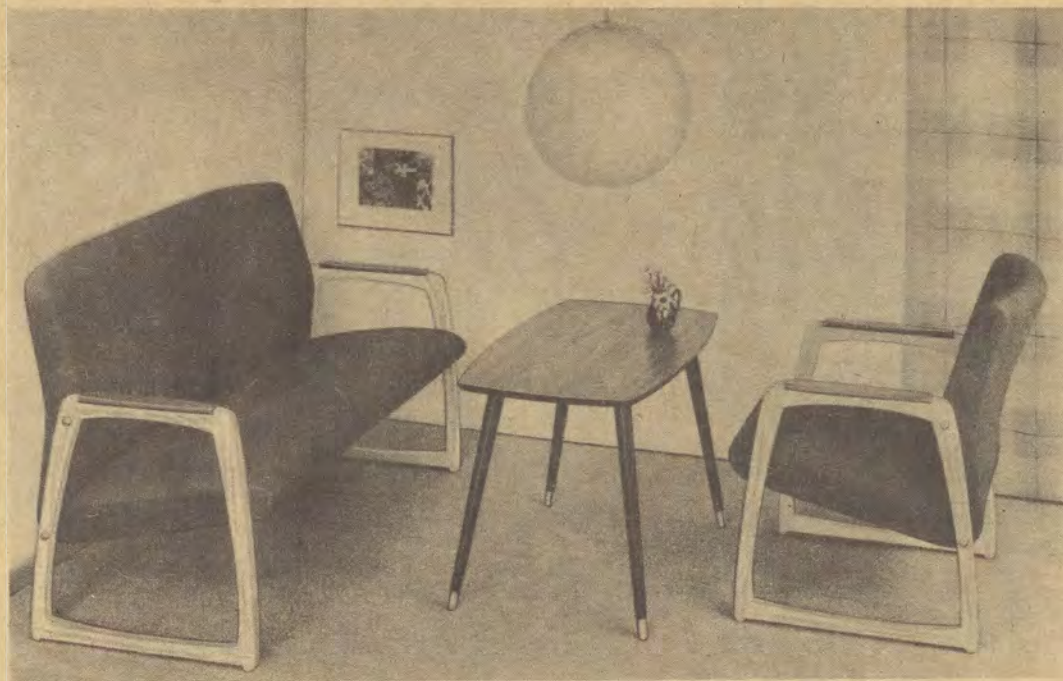

modell CONTRAST

— *arkitektritad soffgrupp för 346:— med tyg*

Två fåtöljer och soffa till detta enastående låga pris och dessutom kvalitet! På välavvägda stommar med synliga trädelar i rödbok och armländare av massiv teak är Contrast uppbyggd med original Nosagresårer och överklädd med 15 mm skumplast i sits och rygg. Ni sitter lika bra i Contrast som i en större soffgrupp, allt som allt är detta ett mycket förmånligt erbjudande — kanske det allra bästa Ikéa har att ge.

Vi har under försöksförsäljning i Stockholm och på vår utställning i Almhult nått stor framgång med den nätta, välbyggda Contrastgruppen. Det är säkert en soffgrupp för Er, som söker en grupp, som inte får ta stor plats, men ändå vill lita på kvaliteten. Ang. tygval se sid. 35—36. På bilden klädd med extratyget Florida mellangrä.

Fåtölj Contrast är 76 cm hög, 61 cm bred och 67 cm djup. Sitsdjupet är 47 cm och sitshöjden 40 cm. Tyngtgång 1,35 meter och vikt 11 kg.

Valfritt standardtyg **88.—**

Valfritt extratyg **98.—**

Soffa Contrast är lika fåtöljen fast 133 cm lång. Tyngtgång 2,3 meter och vikt 19 kg.

Valfritt standardtyg **170.—**

Valfritt extratyg **195.—**

SE UPP! Här är 1960 års lyeko-kastmöbel!



ÄGGET



JONNY



REBELL



TORSÖ



KONVOJ



CHIKA



ELLY

modell ÄGGET

— med formpressat trä,
skumplast och stål

En original Ikéa-design, en triksam exponert för den moderna linjen. Ägget kan tack vare sin eleganta form och sitt smidiga format passa bra även hemma hos Er. När Ni väljer Ägget, väljer Ni naturligtvis också de enfärgade ylletygerna Florida som finns i gråsvart, grått, rött, blått, oliv, gult, beige, lila och grönt. Formgivaren har kombinerat sitsen i grått och någon av de andra färgerna för övrigt. Ägget är också avgjort mest till sin fördel så. Angående tygval se sidan 35—36. Formgivare Gillis Lundgren.

Fåtölj Ägget är 65 cm hög, 78 cm bred och 60 cm djup. Sitshöjd 39 cm och sitsdjup 40 cm. Tygätgång 95 cm och vikt 12 kg.
Förmanspris i valfritt enfärgat ylletyg Florida.
Kronor 74.—

modell KONVOJ

— den lätta extra fätöljen
som man sitter så bra i

I den lilla vrån, där Ni behöver sitta skönt, t. ex. vid telefonen, i hallen eller varför inte vid familjens TV-kvällar, passar Konvoj. Den är lätt och behändig att flytta, och Ni tänker inte på att Ni sitter, dvs. Ni sitter skönt.
Konvoj-Fätöljen är uppbyggd på kraftigt stomme med de outhärliga original Nosagresärerna och överstoppad med skumplast. Träunderrede i vacker rödbok i teakfärg med armstöd i massiv teak. Valfria tyger se sid. 35—36.

Fåtölj Konvoj är 76 cm hög, 61 cm bred och 67 cm djup. Sitshöjden är 40 cm och sitsdjupet 47 cm. Vikt 11 kg och tygätgång 1,35 meter.
Valfritt standardtyg kronor .. 98.—
Valfritt extratyg kronor 108.—

På bilden är Konvoj klädd med extratyget Florida beige.

modell JONNY

— har fått nytt ansikte

Jonny — levererad i tusental — nu med kraftigare stomme i massiv ek. Formpressade brickor stoppade med 25 mm skumplast och med sydda bottnar.

Fåtölj Jonny är 73 cm hög, 55 cm bred, sitsdjup 41 cm. Sitshöjd 39 cm och tygätgång 0,75 meter. Vikt 9 kg.
Pris i specialtyg i valfri färg
kronor 69.—
Valfritt standardtyg kronor .. 73.—
Valfritt extratyg kronor 79.—

Telefontjänst till kl. 20.00

För att bättre betjäna våra kunder har vi inrättat telefontjänst, som har öppet till kl. 20.00 vardagar och kl. 16.00 på lördagar.

Nu kan Ni ringa till Ikéa (1000 i Älmhult), när det passar Er bäst.

Telefontjänst — ett nytt led för ökad service.

modell CHIKA

— en finurlig lösning

I hallen, i vardagsrummet eller i barnens rum behöver Ni en extrafåtölj som skall se trevlig ut, men inte vara för dyr. Man sitter alldeles utmärkt i den hela kvällen! Och lätt och behändig är den med sin smäckra svarta stålörskonstruktion. Skålformad sits i rött konstläder, flätad vid stativet med plastband. En oöm och hållbar extrafåtölj som Ni får mycket glädje av.

Obs! Konfektionerad med hel sittkorg med dubbelsyning.

Fåtölj Chika är 64 cm hög, 67 cm bred och 61 cm djup. Sitsdjupet är 42 cm och sitshöjden 37 cm. Vikt 4 kg.
Pris per styck endast kronor - 35.—
(Vid order om 2 st. kronor .. 67.—

modell REBELL

— skön vilfåtölj i rotting

En rottingfåtölj av större typ som Rebell är ändå lätt och behändig. Man sitter skönt och så ser Rebell så trevlig ut. Hel dyna, stoppad med ren vadd i rygg och skumplast i sits, mjuk och följsam, klädd med modernt månstrat kraftigt bomullstyg i trevlig färgkombination. Trots sitt rejäla utförande erbjudes Er denna bekväma rottingfåtölj till mycket lågt pris.

Rebell är 105 cm hög, 72 cm bred och 90 cm djup. Sitshöjd 42 cm. Vikt 8 kg. Lätt märke till den rejäla storleken, som ger Er stöd också för nacken.
Pris komplett med dyna
endast kronor 138.—

Stickfåtölj ELLY

— husmors favorit — med
tyg kr. 58:—

När vi andra kopplar av, kopplar husmor om till något annat, till stickat — hon är verkligen värd en skön arbetsfåtölj. Elly sitter man så skönt i, en modern och trevlig stol med kraftigt stomme stoppad med kraftigt krollmatta och ren vadd. Ben i alm-, mahogny- eller teakfärg eller svart. Trevliga specialtyger i rött, blått, grönt, gult eller grått (se sid. 34).

Fåtölj Elly är 82 cm hög, 62 cm bred. Sitshöjd 40 cm, sitsdjup 52 cm. Tygätgång 1,3 meter. Vikt 10 kg. Klädd med specialtyg i valfri färg kostar Elly
endast kronor 58.—

Det omtyckta sybordet Ebba läser Ni mera om på sidan 62.

Det kostar endast kronor 77.—

Moderna människor med god smak väljer hela inredningen från Ikéa. Besparingen blir störst då.

PLANERA MED IKÉA PÅ SEMESTERN

Centralt i Älmhult ligger Ikéas stora utställningsbyggnad. En rundvandring talar om för Er hur den där fätöljen, som Ni tittat på i katalogen ser ut. Ni blir angenämt överraskad. Sitt i den och titta närmare på de 100-tals olika tygerna. Säker hittar Ni också något nytt, som Ni inte lagt märke till i katalogen — något som Ni tycker riktigt mycket om. Prieka för i katalogen det som intresserar Er — nu vet Ni ju hur det ser ut — så kan Ni beställa efteråt, när Ni vill.
1000-tals bilar kommer till Älmhult på semester tid. Klokt av Er att vara bland dem, roligt och nyttigt att se Sveriges största möbelhus och en rejäl besparing kan Ni göra. Välkommen.

modell TORSÖ

— kan även fås med soffa

Den figursvängda ryggen ger behagligt stöd åt hela ryggen och den skumgummimjuka sitsen sitter man gärna länge i. Den lösa sitsdynan av skumgummi vilar på djupfjädrande gummiresårer och de skumgummistoppade armstöden är behagliga för armarna. Smärkert underrede i svart stålör med golvskydd av plast.

Fåtölj Torsö är 77 cm hög, 77 cm bred och 75 cm djup. Sitshöjd 37 cm och sitsdjup 48 cm. Tygätgång 2,4 meter. Vikt 19 kg.
Valfritt standardtyg kronor .. 185.—
Valfritt extratyg kronor 204.—

Torsö kan också erhållas med soffa byggd på samma sätt som fätöljen, men 147 cm lång. Tygätgång 4,3 meter. Vikt 27 kg. Den kostar i valfritt standardtyg
kronor 325.—
och i valfritt extratyg kronor 360.—

Ang. tygval se sid. 35—36.

HA KVALITETSANSPRÅK

En del människor tror att en vara måste vara dyr för att vara bra. Ofta är naturligtvis en dyr vara bättre än en billigare, men det finns många exempel på att så inte alltid är fallet. Stora omkostnader, t. ex. reklam, hyror etc. eller orationella tillverknings- eller distributionsmetoder kan göra en avsevärd pris-skillnad mellan varor av samma eller liknande kvalitet.

Ikéa levererar varor av god svensk kvalitet och på vår permanenta utställning i Älmhult samt på våra inredningsställningar har 100.000-tals människor — även faktaknå — årligen konstaterat att det inte bara är de låga priserna utan också kvaliteten och den högklassiga formgivningen som gjort våra möbler välkända över hela landet.



BAS

DISKANT



RASMUS



DRAKEN



TROJA



LAGO

RICO

JUSTUS



LAMMI

ROCK



CLUB

NIAL



CORONA



FATIMA

modell DISKANT

— pianopall

Smäckert underrede i naturbonad bok. Nollåda med teak-fanerade sidor (invändigt mått 6×27×65 cm). Stoppad sits klädd med valfria tyger. Längd 71 cm, bredd 35 cm och höjd 50 cm. Vikt 5 kg.

Valfritt standardtyg kronor 48.—
Valfritt extratyg kronor 52.—

modell BAS

— pianopall

Helsvängda kryssben i mahogny- eller valnötsetsats bok. Nollåda med invändigt mått 6×29×53 cm. Stoppad sits klädd med valfria tyger. Längd 60 cm, bredd 36 cm, höjd 51 cm och vikt 5 kg.

Valfritt standardtyg kronor 63.—
Valfritt extratyg kronor 67.—

modell LAMMI — en lyx Hon uppskatsar

Några kronor extra och Er rara fru får glädjen att äga en lilen lyxmöbel. Den njuformade sitsen är stoppad med skumplast/skumgummi och klädd med vackert vitt lammskinn. Ben i jakarandafärg.

Lammi är 45 cm hög med sits 34×54 cm. Vikt 3 kg.
Pris per styck kronor 39.—

modell ROCK — lek gärna med färgerna

50×50 cm sitsar med monterbara fyrkantensben i teak- eller jakarandafärg. Höjd 41 cm. Stoppning med 25 mm skumplast och klädsel i valfria tyger — enfärgade bör de vara och i olika färger. En verkligt trevlig nyhet som Ni behöver 3–4 stycken av, antingen i rad som långbänk eller staplade på varandra att tas fram under TV-timmarna eller då extraplatsar behövs. Lagg märke till priset i specialtyg i valfri färg, det är helt oslagbart för denna trevliga originalmodell av arkitekt Ruda.

Specialtyg i valfri färg kronor 22.—
Valfritt extratyg kronor 25.—
Vid order om 2 styck i specialtyg endast kronor 42.—
Tag med några Rock-pallar i Er inredning. De blir till stor glädje och kostar så lite.
Ett köp från Ikéa är alltid en god affär.

modell LAGO

Taburet LAGO i vanlig modell trädelar i alm- eller mahognyfärg. Stoppad och klädd med tyg special i valfri färg. Sitshöjd 40 cm. Demonterad. Obs. det rekordlåga priset. Tyg special se sidan 34.

Pris endast kronor 10.50

modell RICO

Alltid bra att ha till hands är lilla behändiga Rico, lätt att flytta och trevlig att se på. Trädelar i brunsvart jakarandafärg. Levereras med trevliga specialtyger (se sidan 34) i valfria färger. OBS! Kan endast erhållas i dessa tyger.

Taburet Rico är 45 cm hög, 30 cm bred och 58 cm lång. Monterbar.

Pris per styck endast kronor 19.50

modell DRAKEN II

— exklusiv form i oljad teak

En helt formpressad stol i vacker oljad teak med extra formpressade sits- och ryggbrickor stoppade med skumplast och klädda med svart plast. Brännlackerat underrede med golvskydd av plast. Till följd av höga formkostnader blir en stol av denna typ mycket dyr men genom samarbete med en dansk stortillverkare kan vi nu trolla med priset.

Draken II är 84 cm hög, 42 cm bred och 49 cm djup. Sitshöjd 44 cm och vikt 8 kg.

Pris per styck kronor 67.—

modell CLUB

— massiv ek kr. 78:—

Ett erbjudande utan motstycke. Naturbonad, massiv ek i stommen, stoppad sits och rygg klädd med enfärgat ylletyg, kvalitet Händel, i valfri färg, se sidan 35–36, eller i svart konstläder med effektivt pärlspikning med mäsingspik. Utmärkt som arbetsstol eller uddafätölj.

Fätölj Club är 76 cm hög, 60 cm bred, sithöjd 45 cm, sitsdjup 46 cm och sitsbredd 51 cm. Vikt 10 kg.

Pris klädd med Händel kronor 78.—
Pris klädd med svart konstläder kronor 85.—

modell NIAL

— arbetsstolen far behöver

Sitter Ni gärna hemma och arbetar ibland skall Ni ha en sittriktig skrivstol så klart, som gör att Ni glömmar att Ni sitter. Nial sitter Ni gärna länge i och så är den stark och vackert formgiven av de båda danska arkitekterna Maahr och Nielsen. Massiv ek är materialet, ett alltigenom förstklassigt arbete och ytbehandling bidrar också till att göra Nial till Er favoritstol. Rygg och sits formpressade, stoppade med skumplast och klädda i tyg Händel grafitgrått.

Arbetsstol Nial är 78 cm hög, 61 cm bred och 58 cm djup. Sitsdjupet är 43 cm och sithöjden 43 cm. Tygätgång 0,8 meter och vikt 7 kg.

Förmånspris i tyg Händel grafitgrått kronor 85.—
Nial — välarbetad arbetsstol i massiv ek för kr. 85.— — det 'priset' betyder god besparing.

modell JUSTUS

Taburet Justus i trevlig modell med sidstöd. Mycket kraftig och hållbar stomme. Stoppas med kroll och vadd. Sitshöjd 38 cm. Gedigen och trevlig med trädelar i alm-, teak-, mahognyfärg eller svart.

Pris med tyg standard kronor 34.50
Pris med tyg extra kronor 38.50

modell TROJA

Det är den eleganta formen och det i detalj välgjorda arbetet i massiv teak, som ställer Trojastolen helt i särklass. De smidiga armledarna är arbetade i ett stycke, och ryggpartiets vackra form gör Troja värd att beundras. Formpressad sits, stoppad med skumplast och klädd i valfria tyger.

Troja är tänkt vid arbetsbordet eller som uddafätölj men gör sig naturligtvis utmärkt till matbordet. I förhållande till material och utförande är sparpriset från Ikéa utan varje konkurrens. Formgivare: Arkitekt Kai Kristiansen med ensamrätt i Sverige för Ikéa. Stol Troja är 71 cm hög, 60 cm bred och 51 cm djup. Sitshöjd 44 cm. Vikt 6 kg. Angående tygval se sid. 35–36.

Pris i valfritt tyg kronor 92.—

modell RASMUS

— klädd i ylleteddy

Rasmus heter schlagerstolen som passar utmärkt vid telefonen eller toalettbordet. Mässingskoda ben i svart, vaddstoppad sits och rygg med ylleteddy, svart sits och röd rygg. Höjd 70 cm, bredd 45 cm och sithöjd 43 cm. Trevlig presentartikel som blir omtyckt. Lagg märke till sparpriset från Ikéa.

Pris komplett med teddytyg 39.—

Rasmus Reklam som ovanstående men i något enklare utförande klädd med specialtyg i valfri färg.

Pris per styck endast kronor 31.—

modell CORONA

I hallen, sovrummet, vardagsrummet eller vid skrivbordet. Kraftig, konstruktivt riktig och välarbetad stomme med gummiressårer i sits och lös kraftig skumgummidyna som ger de alla bästa sittegenskaper. Synliga trädelar i svart, alm-, teak-, mahogny- eller jakarandafärg. Ang. tygval se sid. 35–36.

Fätölj Corona är 78 cm hög, 59 cm bred och 60 cm djup. Sitshöjd 43 cm och sitsdjup 48 cm. Vikt 12 kg och tygätgång 1,5 m.

Valfritt standardtyg kronor 95.—
Valfritt extratyg kronor 107.—

modell FATIMA

Skumplast i både sits och rygg. Formpressad med rygg och armstöd i ett. Kraftigt stålårsunderrede i svart med vita plastskor. Finns i röd-svart, blå-svart eller gul-svart specialtyg samt i valfria standard- och extratyger. Extra-tygskombinationen i ylletyg Florida röd, turkos, gul, blå, grön, oliv, orange, beige, eller lila i sits och grå för övrigt rekommenderas. Se sidan 35–36.

Fätölj Fatima är 74 cm hög, 57 cm bred och 56 cm djup. Sitshöjd 43 cm, tygätgång 1,35 meter och vikt 8 kg.

Pris i specialtyg 48.—
Pris med standardtyg 52.—
Pris med extratyg 59.—
Pris i extratyget Florida 55.—



En Ikéa-inredning för trivsamma TV-kvällar.



SMÖGEN



ULVÖ



REX

För trivsamma TV-kvällar

Låt oss gratulera Er till förmånen att sätta bo i dag. Inte bara därför att det finns så mycket att välja på utan också för att Ni redan från början kan ta hänsyn till TV-n. Bassoffan placerar Ni så att man bekvämt kan följa TV-programmet. Några lätta och sittriktiga fätöljer bör Ni ha med, Rama in TV-n med något hyllarrangemang, som Ni gärna vilar blicken på. Ett par småbord som betjänar de olika sittplatserna är praktiskt och trevligt. Det trevliga skåp- och hyllpartiet är sammansatt ur Bygga-serien på sid. 118. TV-soffan Carina finner Ni på sid. 9, den höga fätöljen Famne på sid. 32, de små käcka TV-fätöljerna Boy på sid. 15, bordet Petita Entré på sid. 62. Raggi-fällen på sid. 75, golvlampa Bob på sid. 141 och armatur Moon på sid. 136. Satsbord Osby på sid. 62, Matta Capri på sid. 72 och gardin Cleo på sid. 129.

Som medlem av svenska slöjdföreningen

vill Möbel-Ikëa gärna verka för att sprida upplysning om modern inredningskonst. Vår strävan att samtidigt vilja hålla efter priserna och leverera formriktiga och funktionsdugliga inredningsartiklar med betryggande garanti har gjort Ikëa till landets största inredningsföretag. Var försiktig med pengarna Ni anslagit till Ert hem. Ni får säkert många erbjudanden och alla är inte lika bra. Jämför alltid kvaliteten, form och pris — så kommer också Ni att bli en belåten Ikëa-kund.

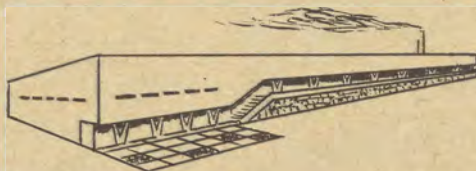

RES TILL ALMHULT och besök Sveriges största möbelhus.

modell ULVÖ

När Ni väljer Er nya grupp ställer Ni med rätta stora krav på kvalitet, form och pris. Ni finner många goda förslag i vår kollektion. Vad säger Ni om linjerna och sittriktiga grupp Ulvö. Form och konstruktion Arkitekt Bengt Ruda. Ulvö-gruppen tål att detaljynas av fackmän. De djupfjädrade gummibanderna i sitsar och ryggar är alligenom överstoppade med skumgummi/skumplast liksom armstöden, vilka på in- och utsidan liksom även ryggens baksida är överklädda med skumplast. Rödboksben i teak-, mahogny- eller jakarandafärg. Det finns många olika tyger att välja på, se sid. 35-36. Vad säger Ni om det kraftiga ylletyget Händel? Ulvö är en välarbetad kvalitetsgrupp, som rekommenderas.

Fätölj Ulvö är 73 cm hög, 68 cm bred och 77 cm djup. Sitshöjden är 38 cm och sitsdjupet 51 cm. Tygätgång är 2,4 m och vikten 32 kg.

| | |
|---|-------|
| Valfritt standardtyg kronor | 176.— |
| Valfritt extratyg kronor | 195.— |
| Soffa Ulvö har samma mått som fätöljen men är 141 cm. lång. Tygätgång 3,4 m och vikt 18 kg. | |
| Valfritt standardtyg kronor | 305.— |
| Valfritt extratyg kronor | 331.— |

Hel grupp om soffa och 2 fätöljer 10: — kronor lägre pris. Som hög fätölj till Ulvö-gruppen väljer Ni bäst fätölj Famne på sid. 32, som har samma mått och utseende och samma höga kvalitet.

modell SMÖGEN

— med formgjuten plaststomme

Fackfolk i tillverkningsledet och moderna inredare är överens om att de nya härdade plastmaterialen kommer att revolutionera stoppmöbelindustrin. Man gjuter och armerar helt enkelt hela stommar i porös plast och kan därigenom få fram vilka former som helst. Och hela "plastskalet" till en medelstor fätölj som t. ex. Smögen väger mindre än 2 kg. Säkert har Ni redan läst om detta nya material som rönt mycket stort intresse i snart sagt hela pressen, särskilt efter premiärvisningarna på möbelmässan i Stockholm i våras.

Fätölj Smögen är en vacker exponent för denna nya möbeltyp. För den mjuka, sittvänliga formen svarar Arkitekt Bengt Ruda, som gjort långa tidskrävande experiment för att få fram de rätta sittlinjerna.

Hela stommen är gjuten i porös och härdad plast och invändigt helt överklädd med skumgummi samt försedd med lös skumgummidynga.

Utvändigt helt överklädd med kumplast. De mjukt rundade armstöden är ingjutna i själva "skalet". Levereras också med helböjt stålunderrede i vilket hela sitskorgen placeras lös, en stor fördel ur städsynpunkt.

Fätölj Smögen är vår största nyhet på mycket länge — ett nytt bevis för att Ikëa är i täten med det bästa. Den kläs med valfria tyger, men till följd av formen rekommenderas endast enfärgade tyger. Se sid. 35-36.

Fätölj Smögen är 80 cm hög, 97 cm bred och 75 cm djup. Sitshöjd 38 cm. Tygätgång 2,5 met. Vikt 5 kg.

| | |
|-----------------------------------|-------|
| Valfritt standardtyg kronor | 195.— |
| Valfritt extratyg kronor | 215.— |

Det sensationella priset för denna kvalitetsprodukt ger Er största tänkbara besparing. Hör själv efter vad en fätölj i motsvarande utförande vanligen kostar.

modell REX

— med kvalitet och härlig sittkomfort nu även 3-sitsig

Exteriören, kvaliteten och sittegenskaperna har gjort modell Rex till en av de artiklar vi helst rekommenderar. Det ytterst fördelaktiga priset är ännu ett plus. För kvaliteten svarar det högvärdiga materialet, alltifrån den stabila stommen till den dubbel fjädrande sitsen med hjälpspenen kärna på kraftiga sicksackresårer, överstoppade med skumgummi och ryggen med krollmattor och ädelfibermaterial på sicksackresårer. Fylliga armstöd överstoppade med 15 mm skumgummi och bekväma öronlappar, ja, säg själv något som Ni skulle vilja ha annorlunda. Rationell framställning enligt modernaste metoder möjliggör det låga priset.

Fätölj Rex är 86 cm hög och 85 cm bred. Sitshöjden är 44 cm och sitsdjupet 55 cm. Tygätgång 3,7 meter och vikt 36 kg.

| | |
|---|-------|
| Valfritt standardtyg kronor | 215.— |
| Valfritt extratyg kronor | 248.— |
| Soffa Rex 2 som fätöljen men 165 cm lång. Tygätgång 5,3 meter och vikt 59 kg. | |
| Valfritt standardtyg kronor | 382.— |
| Valfritt extratyg kronor | 428.— |
| Soffa Rex 3 som ovanstående fast 3-sitsig, 185 cm lång. Tygätgång 5,9 meter och vikt 72 kg. | |
| Valfritt standardtyg kronor | 442.— |
| Valfritt extratyg kronor | 490.— |



LINNE



STILSTOL



bord ULRIKA

NANTES



BODONI

för Er som uppskattar stilmöbler.



ROKOKO



TERESE

— För det eleganta hemmet

En bekväm och välgjord grupp i lagomstilen som på ett utomordentligt sätt även smälter in i en äldre miljö.

Det utmärkta tapetserarearbetet med hela resårtyggar, liksom gruppen för övrigt stoppade enbart med bästa material. Sits med lös-resårplymå av helflättad resårkärna med tagel och vadd i överstopp, vilande på kraftiga sicksack-resårer med gummikoppling för djupfjädring. Överstoppade armstöd med effektfulla chatoser, vilka liksom henen bonas i valnötts- eller mahognyfärg eller annan färg enligt kundens önskan. Plymån med effektfulla maraboband.

Linné-gruppen lämpar sig utmärkt som komplettering till Ert vackra hem, och Ni kommer att bli överraskad över den utmärkta komfort den bjuder Er och Era gäster. På bilden klädd i Elbe mohairplysch, se sid. 34.

Fåtölj Linné är 83 cm hög, 77 cm bred. Sitshöjd 43 cm, sitsdjup 52 cm, tygätgång 2,8 meter och vikt 26 kg.

Valfritt standardtyg kronor 205.—
Valfritt extratyg kronor 227.—

Soffa Linné som fåtöljen fast 162 cm lång, tygätgång 5 meter och vikt 47 kg.

Valfritt standardtyg kronor 365.—
Valfritt extratyg kronor 405.—

Vid order om hel grupp, soffa och 2 fåtöljer 10 kronor lägre pris.

RATIONELL DISTRIBUTION — KONSUMENTEN TILLGODO.

modell BODONI

— Gedigen grupp med bestående värde

Den är något extra, denna grupp i gammal förnäm stil — beundrad av 100.000-tals besökare på inredningsutställningar landet runt. De stilfulla skärningarna i de vackra och välarbetade stommarna, den gedigna djuphäftningen i ryggarna, det exklusiva rokokotyget i medaljong på beige botten, ja, varje detalj bidrar till den vackra exteriören. Tapetserarearbetet är av högsta klass med skumplast i överstopp och elegant överstoppade armstöd. En grupp som vi rekommenderar till alla beundrare av vackra och välgjorda möbler. Kan också erhållas i andra stiltyger samt mohairplysch i olika färger. Begär tygprover, se sid. 34—36.

Fåtölj Bodoni är 91 cm hög och 54 cm djup och har 63 cm bred sits. Trädelar i antikfärg eller mahognyfärg, stilfullt rokokotyget i 40-kronorsklassen. Tygätgång 2,4 met. Vikt 24 kg.

Pris komplett med rokokotyget 345.—

Soffa Bodoni som föregående fåtölj. Längd 140 cm. Tygätgång 4 meter. Vikt 36 kg.

Pris komplett med rokokotyget 555.—

Hel grupp Bodoni med 2 fåtöljer och 1 soffa.

Pris komplett med rokokotyget 1.220.—

VACKRA OCH VÄLGJORDA MÖBLER FÖR "FINRUMMET".

5412 Stilstol i Rokokomodell med vackert arbetat ryggparti med svängda sargar och steg. Obs! Tillverkas i vacker rödbok som betsas i mahognyfärg. Stoppas på sadelgjord och kläs med gobelängtyg i beige med blommotiv. Tyget garneras med effektfulla möbelband.

Komplett per styck 132.—

modell ULRIKA

— Rokokobord i pelarmodell

(se bilden med fåtölj Nantes)

Bord Ulrika är ett utsökt vackert litet soffbord, tillverkat med fint skurna ben och kantlist och med högglanspolerad skiva i mahogny. Skiva i storlek 57×38 cm och 59 cm högt. Ett ytterst lågt pris för ett så välarbetat bord.

Pris endast kronor 79.—

modell ROKOKO

Bord Rokoko. Ett välarbetat bord i sirlig rokokomodell med smäckra, vackert skurna ben och högglanspolerad skiva i fyra fält i mahogny eller antikfärgad valnöt. Höjd 60 cm. Skivstorlek 90×55 cm. Vikt 15 kg. Ett mycket omtyckt bord.

Pris endast 185.—

— Rokokofåtölj i Emmamodell

Rokokofåtöljen Nantes har djuphättad rygg med krollsplint och vadd med 21 knappar. Sits med 9 resårer på prima sadelgjord med tagel och vadd i överstopp. Ben i antik- eller mahognyfärg. Höjd 83 cm, sitsbredd 56 och sitsdjup 44 cm. Kan även levereras i samma vackra rokokotyget som grupp Bodoni. Vikt 15 kg. Tygätgång 1,4 m.

På bilden är Nantes klädd i ren mohairplysch i 70: — kr pr metersklassen. Lagerföres i flera olika färger. Begär prov.

Nantes kostar då kronor 216.—

Pris med tyg stand. 158.—

Pris med rokokotyget 176.—

modell TERESE

— stilfullt satsbord

Välgjort satsbord i rokokomodell med skivor i mahogny eller valnöt med vackra överskjutande kantlister liksom underrederna i välarbetad bok i samma färg som bordet. På utställningen i Älmhult slutsåldes första serien på kort tid.

Stora bordet är 60 cm högt med skiva 59×44 cm.

Mellanbordet är 55 cm högt med skiva 46×36 cm.

Lilla bordet är 49 cm högt med skiva 37×30 cm.

Säljes endast komplett. Vikt 15 kg. Sensationellt sparpris från Ikéa.

Pris komplett endast kronor .. 165.—

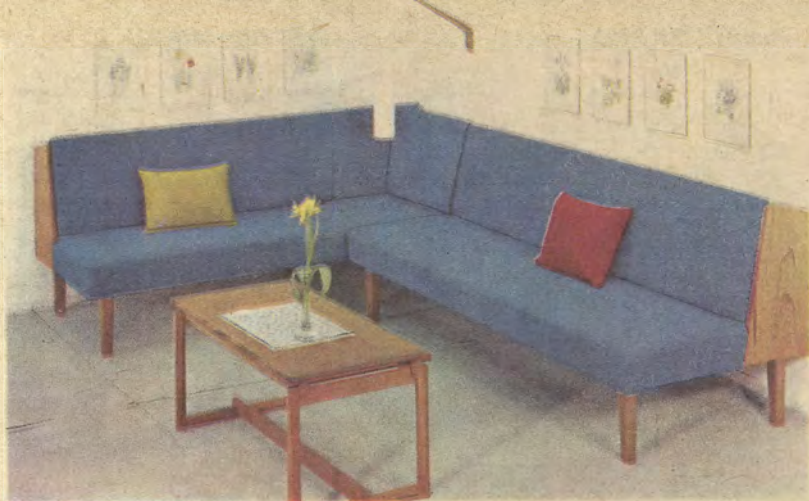

HAITI



SKARA

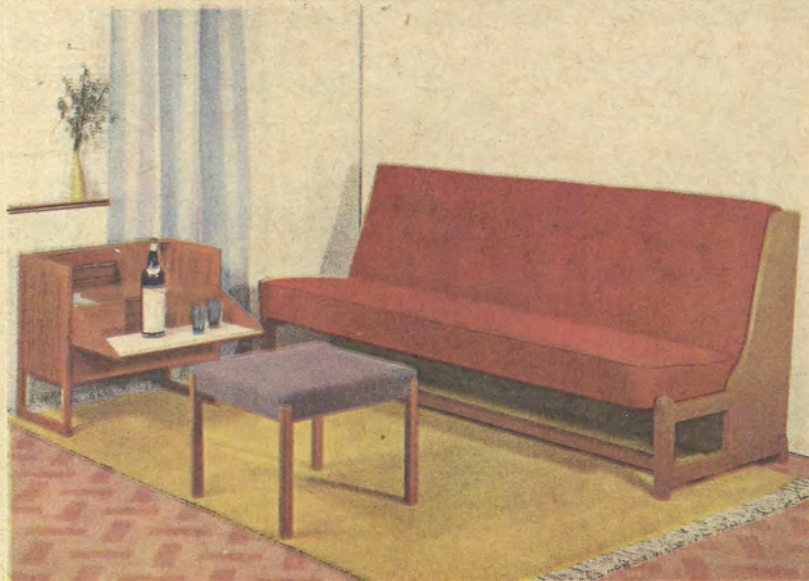

STRONG



DIPLOM



REVOLT

modell HAITI

— och så rymmer den 2 färdiga bäddar

En ny och bättre lösning av bäddproblemet. Hur i all världen få utrymmen att räcka till? Många har inte möjlighet att avdela ett rum som sovrum, men alla strävar efter samma trevnad och komfort.

Trivsamt sithörna på dagen och 2 utmärkta bäddar om natten — precis som Ni tänkt Er. Den färdiga bädden förvaras i ryggen på dagen och rullas fram på kvällen. Man ligger alltså på resårstolen som skyddas av den utrullade bädden — enkelt, praktiskt och bästa tänkbara bädd. Sidor och överparti i teak kan erhållas med specialtillverkad madrass av skumplast.

Sitsar stoppade med 20 mm skumplast och 15 mm skumgummi på kraftiga sicksackresårer, hörnkudden och rygg skumplaststoppade och klädda med valfria standard- och extratyger (se sid. 35 och 36). Haiti lämpar sig också utmärkt som enkelbädd.

Haiti-bädden är 198 cm lång (bäddmått 80×190 cm), 82 cm hög och 83 cm djup. Vikt 50 kg. Tytgång 2,20 meter.

Enkelbädd i valfritt standardtyg kronor 318.—

Enkelbädd i valfritt extratyg kronor 337.—

Hörnbädd Haiti med 2 enkelbäddar och hörnkudde (tytgång 4,8 meter). Vikt 110 kg. Komplet 2 bäddar och hörnkudde utan madrasser med

standardtyg kronor 656.—

extratyg kronor 696.—

Bäddmadrass, specialtillverkad av skumplast med kraftigt bolster.

Pris per styck kronor 34.—

Haiti — ändamålsenlig hörngrupp med modern, smäcker exteriör till lågpris direkt från Småland och Ikéa.

OBS.! Föt utformningen av hörnkudden, ange alltid om hörnsoffan skall placeras "som på bilden" eller "moisats till bilden".

Moderna människor med god smak väljer hela inredningen hos Ikéa — besparingen blir störst då.

Telefontjänst till klockan 20.00

För att bättre betjäna våra kunder har vi inrättat telefontjänst, som har öppet till kl. 20.00 vardagar och kl. 16.00 på lördagar. Nu kan Ni ringa till Ikéa (1000 i Älmhult), när det passar Er bäst.

Telefontjänst — ett nytt led för ökad service.

modell STRONG

— Patentsöket konstruktion i fulländad bäddsoffa

Den lättsköta konstruktionen med överstoppad resårbädd i ryggen, den smäckra moderna exteriören, de utmärkta sittegenskaperna, resårtyg och resårstols med mjuk framkant gör denna soffa till den bästa vi sett.

Den fullgoda bädden 77×195 cm, som förvaras färdig är stoppad och klädd med prima bolster på kraftiga sicksackresårer, liksom rygg och sits. Välarbetad stomme i massiv bok, som betsas i teak eller mahognyfärg. Den patentsökta konstruktionen är enkel och genial. Strong håller måttet i varje avseende. Rekommenderas för ständigt bruk.

Bäddsoffa Strong är 204 cm lång, 84 cm djup och 87 cm hög. Sitshöjd 43 cm, sitsdjup 49 cm. Tytgång 3 meter, vikt 78 kg.

Valfritt standardtyg kronor 408.—

Valfritt extratyg kronor 427.—

modell SKARA

— bädda lätt och ligga rätt

Skara är inventionssoffan i modernt utförande, där man fingerlätt vänder sitsen helt om och får en färdig bädd på 80×190 cm, som dessutom rymmer alla sängkläderna. Kraftig stålbandsbolten på grålackerad stålörnsram. Samma resår i sitsen med fjädrande framkant genom stoppning med 3 cm sisalmatta och 4 cm skumplast. Underbädden, vilken lätt fälls upp i samma bäddhöjd, är 80×190 cm och rymmer även den färdig bädd. Båda bäddarna kan användas oberoende av varandra och är försedda med madrasskydd. Armstöden mjukt överstoppade med skumplast och benparti av rödbok i teak-, mahogny- eller jakarandafärg.

Soffa Skara är 83 cm hög, 88 cm djup och 220 cm lång. Sitshöjd 43 cm och sitsdjup 53 cm. Bäddmått 190×80 cm. Tytgång 5,20 meter. Vikt 90 kg.

Pris med valfritt standardtyg kronor 536.—

Pris med valfritt extratyg kronor 578.—

modell DIPLOM

— en bra bäddsoffa, lätt att sköta

Ni är på jakt efter en bra bäddsoffa! En snygg soffa skall det vara, lättbäddad och bra att sitta i. Dessutom skall den vara rimlig i pris. Diplom-soffan ger Er alla dessa fördelar.

Gavlar och framstycke i mahogny- eller teakfanér. Förstklassig stoppning på sicksackresårer, hela soffan överklädd med vulkaniserad gummicosmatta. Sicksackresårer i båda bäddarna och madrasskydd. Bara att fälla upp locket så ligger överbädden färdig. Den undre bädden förvaras också färdig i låda som förs upp i jämnläge. Kraftig stomme och lättsköit konstruktion. Det finns många tyger att välja på.

På bilden är Diplom klädd med extratyget La Strada som finns i ljusgrått/gråsvart, turkos/gråsvart, rött/gråsvart och gull/grått.

Bäddsoffa Diplom är 197 cm lång, 76 cm hög och 77 cm djup. Sitshöjd 45 cm. Bäddmått i båda bäddarna 70×181 cm. Tytgång 2,1 meter och vikt 88 kg.

Valfritt standardtyg kronor 325.—

Valfritt extratyg kronor 345.—

modell REVOLT

— formskön framåtbäddad soffa av förnäm konstruktion

Med nivåhöjning till 43 cm har man sluppit ifrån en avgörande nackdel som framåtbäddade soffor vanligen har. Stålrörssramar med gummikopplade sicksackresårer, lösa helflätade resårplymårer med skumplast i överstopp, utsökt material och arbete alltigenom med sicksackresårer också i ryggen. Levereras med madrasskydd till bäddarna. Synliga trädelar i svart, alm-, mahogny-, teak- eller jakarandafärg. Ultramodern bäddsoffa till ytterst fördelaktigt pris.

Bäddsoffa Revolt är 166 cm lång, 80 cm hög, och 88 cm djup. Sitshöjd 46 cm, sitsdjup 57 cm, bäddmått 70×180 cm med plats för färdiga bäddar. Tytgång 4,45 meter, vikt 80 kg.

Pris med valfritt standardtyg kronor 496.—

Pris med valfritt extratyg kronor 528.—

Fåtölj Revolt är lika soffan med skumplast på helflätad resårkärna och djupfjädrande sicksack i sitsen. Hel resårkärna också i ryggen. Den är 74 cm hög, 75 cm bred och 74 cm djup. Sitshöjd 40 cm, sitsdjup 49 cm. Vikt 24 kg och tytgång 2,9 meter.

Valfritt standardtyg kronor 195.—

Valfritt extratyg kronor 215.—

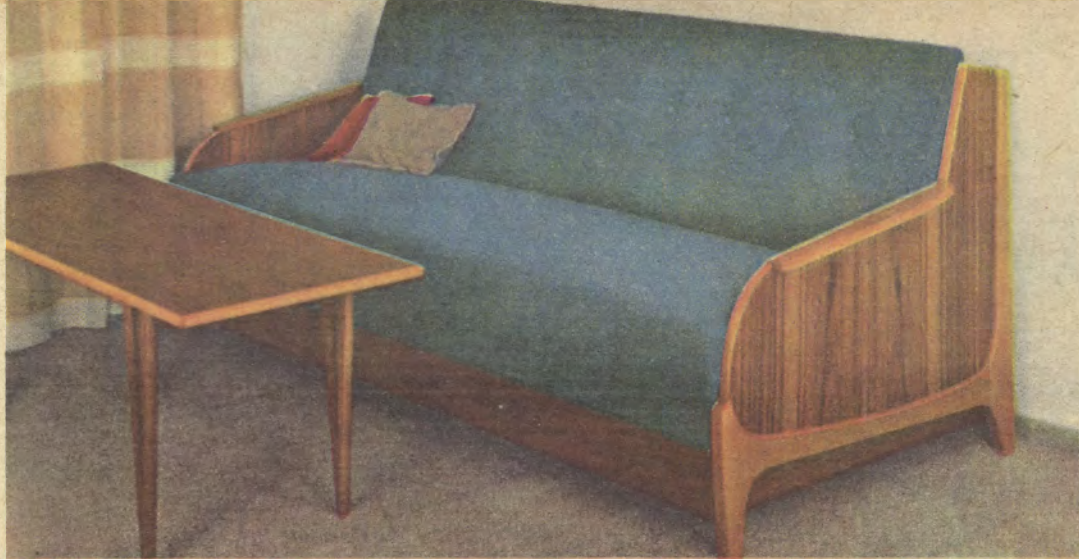

ARKAD



FAVORIT



DONALD

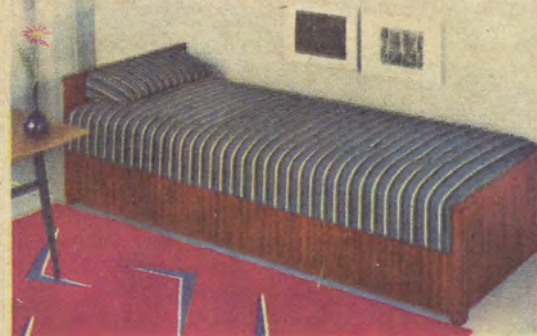

HAGA

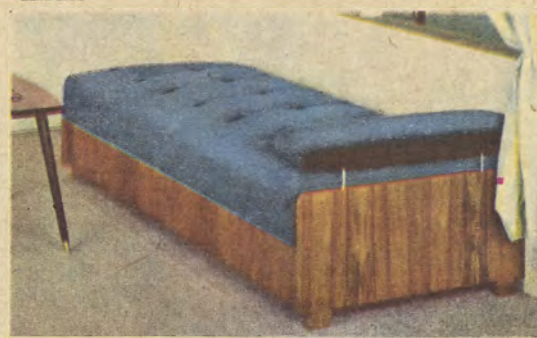

NIVA

CHRISTIN

2-bäddad duscha med sicksack-
bäddar kronor **219.—**

Konstruktion och utseende som Haga ovan men i något enklare utförande. Trots detta hela sicksack-bottnar i såväl lock som bäddar och fanerad i vacker teak eller mahogny. Konstruktion med säkerhetspörr. Bäddmätt som Haga liksom mätt och utrymmen. Speciallägt pris för detta utförande.

Med specialtyg i valfri färg kronor **219.—**
Valfritt standardtyg kronor **236.—**
Valfritt extratyg kronor **252.—**

modell ARKAD

— bruksoffan med två bäddar i storlek
80×190 cm

För Er som behöver en två-bäddsoffa för ständigt bruk är Arkad tänkt. Den stabila och lättskötta konstruktionen med spårnanordning och med plats för färdiga bäddar med rejäla matt gör att vi gärna rekommenderar Arkad till Er. Lyft upp sitsen, ryggen faller in och överbädden är färdig i rätt bäddhöjd 41 cm. Den underliggande bädden föres ut och upp i jämnhöjd. Bäddar av stålörskonstruktion med kraftiga sicksackresårer som inte ändrar sig. Förstklassig stoppning med kroll och vadd på sicksackresårer i sits och dragfjädrar i rygg. Vårarbetade armstöd i teakfaner med armländare i massiv ek. En av marknadens mest förnuftiga bäddsoffor, som man även sitter bra i. Båda bäddarna med madrasskydd och sitsens undersida med underspanning.

Bäddsoffa Arkad är 84 cm hög, 205 cm lång och 88 cm djup. Sitshöjden är 43 cm och sitsdjupet 53 cm. Tygätgång 3,1 meter och vikt 93 kg.

Valfritt standardtyg kronor 510.—
Valfritt extratyg kronor 535.—
Arkad — reserverad för Er som fordrar det bästa.

Samtliga bäddsoffor och duschateller är om så erfordras försedda med effektiva spårnanordningar.

modell FAVORIT

— med nivåhöjning

Till Er som föredrar en framåtbäddad soffa har vi här ett gott förslag. Båda bäddarna med stålkonstruktion och nivåhöjning, som gör att bäddarna utfällda blir hela 41 cm höga. Bäddarna med sicksackresårer är 68×185 cm och försedda med madrasskydd samt kan förvaras färdigbäddade. Lösa resärplymmer i sits, överstoppade med skumplast. Ryggkuddar med sicksackresårer, överstoppade med krollsplint och ren vadd, dekorativt insydda. Den smakfulla formen med utanpåliggande ben i teak, mahogny eller svart/brun jakarandafärg, det förstklassiga arbetet och den gedigna konstruktionen ställer Favorit i särklass bland framåtbäddade soffor. Ang. tygval se sid. 35—36.

Bäddsoffa Favorit är 81 cm hög, 175 cm bred och 87 cm djup. Sitshöjd 47 cm och sitsdjup 53 cm. Levereras med madrasskydd och är invändigt ytbehandlad. Tygätgång 4,6 meter. Vikt 80 kg.

Valfritt standardtyg kronor 490.—
Valfritt extratyg kronor 526.—

modell DONALD

— tvåmansduschatell i modern utformning, Bäddmått 80×190 cm

Med duschatell Donald kan vi presentera en praktisk möbel för Er som behöver en tvåmans bäddmöbel för ständigt bruk. Sängarna på stålörssramar med original nosag-resårer är stora och rejäla och båda bäddarna kan förvaras färdiga. Locket med spårnanordning lyftes och överbädden föres automatiskt upp till lagom bäddhöjd 42 cm, varvid teakframstycket också automatiskt glider in och avslöjar den färdiga underbädden som även kan föras upp i jämnhöjd. Duschatell Donald är också bekväm som sittmöbel på dagen, locket stoppat med krollsplint och ren vadd på nosagresårer samt klätt med bolstervar på insidan och bäddarna med kraftiga madrasskydd. Och så är den så modern och trevligt tillverkad med gavlar och framstycke i teak och rödbok i naturfärg och med ett modernt yllefy. Den nya formgivningen, signerad Bengt Ruda, betyder lättare och smäckrare exteriör.

Duschatell Donald är 86 cm bred, 196 cm lång och 48 cm hög. Tygätgång 2,35 meter och vikt 70 kg.

Valfritt standardtyg kronor 348.—
Valfritt extratyg kronor 367.—
På bilden är Donald klädd med tyg Ymer, som finns i rött och blått. Bokhyllan är Body, sid. 111.

modell NIVÅ

— stålörsbäddar med sicksackresårer

Samtidigt som Ni lyfter upp locket med spårnanordning höjer sig den breda stålörsbädden till bäddläge. Underbädden i stålör föres enkelt upp i samma höjd. Såväl sits som bäddar med otroligt starka sicksackresårer. Sängarna, som förvaras färdigbäddade, är försedda med madrasskydd. Stoppad och knapphäftad sits på sicksackresårer med pöl och pölstöd som kan sättas på vilken sida som önskas. Gavlar och sida fanerade i mahogny eller alm. Teakfaner mot ett tillägg av 8:— kronor. Ytbehandlad också inuti. På bilden klädd med extratyget Raya, som finns i färgerna gult, rött, turkos, oliv, grått eller brunt. Ang. tygval se sid. 35—36.

Duschatell Nivå är 53 cm hög, 83 cm bred och 196 cm lång. Bäddhöjd 40 cm. Bäddramar 75×185 cm. Tygätgång 2,1 meter och vikt 80 kg.

Valfritt standardtyg kronor 315.—
Valfritt extratyg kronor 332.—
Med Nivå klarar Ni utrymmesproblemet på ett bättre sätt.

Nivå — en kvalitetsduschatell som tål att sitta på.
Ryggkuddar med helflättat resårhus 60 cm långa kostar i standardtyg kr. 30:— och i extratyg kronor 35:— per styck.

modell HAGA

— en bra duschatell med plats för färdiga bäddar

Ni behöver en bra bäddmöbel, som skall innehålla två färdiga bäddar och som kan användas som sittmöbel under dagen. Då Ni tänker använda bäddarna ofta, är det viktigt att den är lättskött och här lyfter Ni endast på locket med spår och bädden ligger färdig. Underbädd i läda som föres upp i jämnhöjd. Trots det gynnsamma priset erbjuder duschatell Haga följande fördelar:

1. Lockets undersida klädd — underspanning.
2. Madrasskydd i båda bäddarna.
3. Hel sicksack-botten i såväl sits som bäddar.
4. Modern trekantspöl.
5. Fanerad i alm eller mahogny.
6. Helt ytbehandlad inuti.

Lägg märke till dessa detaljer, som Ni kommer att uppskatta. Duschatell Haga levereras även i teak mot ett tillägg av 8:—.

Duschatell Haga är 195 cm lång och 80 cm bred. Sitshöjden är 42 cm och vikten 70 kg. Tygätgång 2,1 meter.

Pris med valfritt standardtyg kronor 248.—
Pris med valfritt extratyg kronor 264.—
Ryggkuddar till Haga i storlek 80×42 cm och 13 cm djupa, stoppade på resärkärna med krollsplint och ren vadd, klädda med valfria tyger, se sid. 35—36.

Valfritt standardtyg kronor 32.—
Valfritt extratyg kronor 36.—

Så är det rimligt och riktigt att räkna

Varje sparad 100-lapp på ett sparköp från Ikéa betyder en bra mycket större besparing på inkomsten, därför att besparingen är skattefri. Om Ni sparar låt oss säga 350 kronor genom att köpa från Ikéa, så är ju de pengarna redan skattade och klara och för att få så stort belopp skattat måste Ni förtjäna 450—500 kronor på toppen av Er inkomst därför är:

EN SPARAD 100-LAPP VÄRD MER ÄN EN FÖRTJÄNAD
Att titta efter i Ikéa-katalogen när Ni behöver något till hemmet är lika naturligt som att titta i telefonkatalogen när Ni skall ringa.



VÄRSAS



REMI

modell REMI

Med Remi får Ni en duschatell med bra och rymligt bäddmått och ligger på bekväma sicksackresårer. Konstruktionen är lätt-skött och smidig — ett enda handgrepp och bädden ligger färdig — o. duschatellen ser elegant ut, då locket är nedfällt. Tillverkad med kraftig stomme med bäddramar av stålrör samt fanerad i teak el. mahogny. Underredet i björk, betsat i teak- eller mahognyfärg. Även locket stoppat på outslitliga sicksackresårer med krollspint och ren vadd och försett med underspanning.

Duschatell Remi är 56 cm hög, 88 cm bred och 195 cm lång. Bädd 80×190 cm med madrasskydd. Tygätgång 2,1 meter och vikt 53 kg.

Valfr. standardtyg kr. **226.—**

Valfritt extratyg kr. **243.—**

På bilden är duschatell Remi klädd med extratyget Savoy, se sid. 35—36.



ARILD



FORESTA

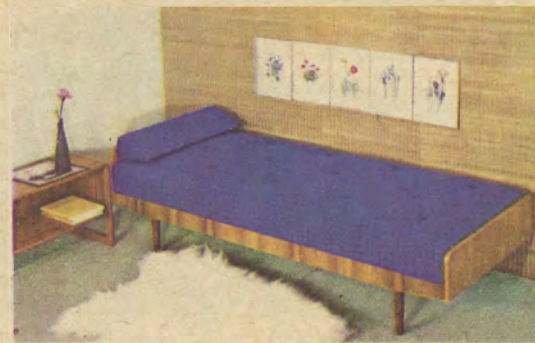

ETON

modell VÄRSÅS

Den breda bädden i den smala duschan! De snedställda sidstyckena trolrar bort klumpigheten hos en duschatell med full bäddbredd och ger ett nätt och smäckert intryck. Lovorden har varit översvallande. En fullträff — som Ni kommer att få glädje av. Duschatell Värås tillverkas med kraftiga ramar och både sits och bädd med sicksackresårer. Gavlar i bok med mittparti i svart och svarta mässingsskodda ben. Synliga trädelar i teak- eller mahognyfärg. Genial konstruktion, det är bara att fälla upp locket och den rymliga bädden ligger färdig. Mjuk och skön stoppning med ren kroll-splint och vadd på sicksackresårer och effektiv långgående syning i markerade ränder. Trekantspöl i massiv skumplast. Ang. tygval se sid. 35—36.

modell ARILD

Det är den praktiska konstruktionen med plats för färdig bädd — fäll upp locket och bädden ligger färdig — och den kraftiga slitstarka stommen som gör duschatell Arild så omtyckt. Stomme i alm-, teak-, valnöts- eller mahognyfärg, sitsen stoppad med ren kroll och vadd på specialhårdade och manglade dragljådor, vilket förstklassiga system också finns i bädden. Trekantspöl och flyttbart pölstöd. Angående tygval se sid. 35—36.

Duschatell Arild är 40 cm hög och 195 cm lång. Bredden är 80 cm. Tytgång 2,1 meter och vikt 47 kg.

| | |
|-----------------------------------|-------|
| Valfritt standardtyg kronor | 168.— |
| Valfritt extratyg kronor | 186.— |

modell FORESTA

En exklusiv duschatell som Ni kan ställa från väggen rakt ut i rummet om Ni vill. Resårstoppad och knapphäftad sits, liksom bädden försedd med kraftiga sicksackresårer — en garanti för största hållbarhet. Invändigt helt lackerad i grått och sitsens undersida klädd med underspänning. Synliga trädelar i svart eller jakarandafärg. På bilden är Foresta klädd med de vackra och moderna ylleblandade extratyget Florida i modern grå färg. Lyft bara på sitsen och bädden ligger färdig att användas. En extra skön bädd med rejält bäddmått och god plats för sängkläderna. Rekommenderas som bruksbädd.

Duschatell Foresta är 198 cm lång, 85 cm bred och 44 cm hög. Bäddhöjd 31 cm och bäddmått 80×190 cm. Tytgång 3,2 meter och vikt 56 kg.

modell ETON

— bara att fälla upp locket

Duschatell med uppfällbart lock med underspänning, försedd med säkerhetsspärr, stoppad på nosgresårer med överstopp av 50 mm tjock gummerad ädelfiber matta samt vadd. Trekantspöl i tagelgummi. Bäddramar i storlek 75×190 cm på uteslittiga sicksackresårer av hårdat specialstål. Sida och gavlar vackert fanerade i teak eller mahogny. Svarvade ben i teak-, mahogny-, svart- eller jakarandafärg. Kan erhållas i valfria tyger, varvid tyg Händel (se sid. 35) är ett gott förslag. Obs! Locket lätt avtagbart varvid det kan försees med fyra medföljande extraben och på så sätt bilda ytterligare en bekväm bädd.

Duschatell Eton är 59 cm hög och 196 cm lång. Bredden är 80 cm. Tytgång 2,1 meter. Vikt 49 kg.

| | |
|-----------------------------------|-------|
| Valfritt standardtyg kronor | 210.— |
| Valfritt extratyg kronor | 226.— |

Eton — modern kvalitetsduschatell till sparpris från Ikéa. Tänk på att besparingen är skattefri. Order över 1.500 kronor expedieras fraktfritt enligt villkoren på sidan 5.

— Har Ni ingenting att göra — gör det här

Duschatell Värås är 196 cm lång, 83 cm bred och 44 cm hög, vikt 47 kg. Tytgång 2,1 meter.

| | |
|----------------------------|-------|
| Valfritt standardtyg | 212.— |
| Valfritt extratyg | 228.— |

Värås är på bilden klädd med det exklusiva ylletyget La Strada, kvalitet extra, som finns i svart/ljusgrått, svart/rött och svart/turkos.

— Trekantspöl, flyttbart pölstöd, vinkelben

Sits och bädd kan erhållas med hela sicksackbottnar mot ett pristillägg av kr. 20.—, vilket rekommenderas. Arild kan nu också erhållas fanerad i matt teak med svart underrede mot ett tillägg av kr. 8.—.

Hörnbädd Arild. Två duschateller med pölar och stöd samt med tre ryggkuddar med helflatat resårhus, stoppade med ren kroll och vadd med valfritt tyg. Tytgång till två duschateller och tre ryggkuddar 6,1 meter. Vikt 100 kg.

| | |
|-----------------------------------|-------|
| Valfritt standardtyg kronor | 426.— |
| Valfritt extratyg kronor | 477.— |

— Kvalitetsduschatell med hel sicksackbädd 80 x 190 cm

| | |
|-----------------------------------|-------|
| Valfritt standardtyg kronor | 222.— |
| Valfritt extratyg kronor | 246.— |

Ryggkuddar med helflatat resårhus, 60 cm långa, kostar i standardtyg kronor 32:— och med extratyg kronor 36:—.

Original Sencello skumgummimadrass (se sid. 97) till Arild och Värås 4 cm tjock kronor 83:—.

ORDER I GOD TID

betyder att vi kan hålla leveranstiderna. Detta är särskilt viktigt före helgerna. Skriv på ordern när Ni önskar leverans.

Möbelspekulanternas Mecka blev det allmänna omdömet om vår nya utställningsfastighet om ca 7.000 m², som invigdes i oktober i fjor i närvaro av bl. a. landshövding Bergquist, och ett 50-tal pressmän. Allmänt gav man uttryck åt sin stora beundran över de möjligheter att ur ett rikhaltigt kvalitetssortiment välja bra bohag till vettiga priser i inspirerande miljö. Särskilt ansåg man det vittna om god omtänksamhet om ungdomen att i samband med utbudet av möbler, mattor och armaturer även erbjuda de många andra småting, som hör till en nyuppsättning. Man äsyftade härvid systerföretaget Hemservice exposition i Möbel-Ikéas lokaler av en rad välkända märkesvaror, såsom porslän, glas, rostfritt, textilier och elektriska hushållsapparater, till priser man ej tidigare hört talas om.



FARSTA



EKO



VÄLLINGBY

modell FARSTA

— teak eller jakaranda

En av de stora nyheterna är långa, låga Farsta-bordet med sin tåliga plastbehandlade teak-skiva med 5 cm bred överskjutande kant på långsidorna, liksom underredet i ek till teaken och i jakarandabetsad bok till den vackert tecknade jakarandaskivan. Ett vackert och rymligt bord till den nya långa soffan.

Bord Farsta är 53 cm högt med skiva 140×54 cm. Monterbart. Vikt 16 kg.

Pris i teak/ek kronor 95.—

Pris i jakaranda kronor 108.—

modell EKO

— smäckert, rymligt, tåligt

Soffbord Eko har den nya längden som är så praktisk. Skivan är täckt med Tila-platta, som tål allt, hett kaffe, sprit, brinnande cigaretter. Vad kan man önska sig mer av ett bord som skall utsättas för många påfrestningar men ändå alltid se fräscht ut. Plattan är utförd i mosaikmönster i vackra färger. Runt plattan löper en svart ram, och bordet bärs upp av svarvade svarta ben med mässingsskor. Trots alla dess fördelar kostar Eko-bordet inte mer än 98 kronor.

Soffbord Eko är 52 cm högt och har extra lång skiva 134×51 cm. Vikt 12 kg. Monterbart.

Pris endast kronor 98.—

modell VÄLLINGBY

— det bästa på mycket länge

säger kunderna på utställningen i Älmhult. Den praktiska formen — avsmalnande mot kortändarna — gör att det inte står i vägen. Den rymliga skivan som gör att alla kommer till, det exklusiva underredet i massiv naturek är stagat i såväl längd- som sidled, vilket betyder att Vällingby står absolut stadigt. Den plastbehandlade teaskivan tål även ganska omild behandling, ja, alla fördelar som kan sägas om ett soffbord kan också sägas om Vällingby. Priset slutligen är jämfört med kvaliteten ytterst fördelaktigt.

Soffbord Vällingby är 51 cm högt med skiva 140×53 cm. Vikt 16 kg. Monterbart.

Pris endast kronor 105.—



V 1



V 2



V 3

modell V-SERIEN

— form — funktion — fantasi

V-serien med de karaktäristiska V-formade benen i massiv ek och 20 mm skivor fanerade med plastbehandlad, tålig teak med väl rundade kantlister i massiv ek är tidsenlig serie. De moderna formerna och de tåliga ytorna gör V-borden till självklara komplement till den nya gruppen. Det rektangulära eller ovala bordet till den långa soffan och det runda till de 4 TV-fåtöljerna. Bengt Ruda är formgivare till dessa original Ikéa-bord. Lägg märke till de låga priserna.

Bord V 1. Rektangelformad skiva i två storlekar. Höjd 52 cm. Vikt 10 kg resp. 11 kg. Monterbart.

Pris storlek 50×110 cm kronor **72.—**

Pris storlek 50×135 cm kronor **85.—**

Bord V 2 Oval skiva storlek 55×125 cm, är idealiskt till den långa soffan. Höjd 52 cm, vikt 11 kg. Monterbart.

Pris kronor **95.—**

Bord V 3 Rund skiva med diameter 89 cm och höjd 52 cm. Vikt 11 kg. Monterbart.

Pris kronor **84.—**

BIGA

Radiobord Biga är stadigt och stort nog att rymma Er apparat. Det är fanerat i mahogny eller teak och har plastdoppad underrede i vitt till mahogny och svart till teak. Tidningshylla i likaledes plastdoppad-tråd. Höjd 53 cm, skivstorlek 60×35 cm. Vikt 5 kg.

Pris i matt mahogny kronor **26.—**

Pris i matt teak kronor **29.—**



BIGA



NEWE

modell LÖVET

Bord Lövet — en liten läcker tingest, ultramodern formad med svarvade steg i två satsar. Skiva i vacker fyllt jakaranda och svarta mässingsskodda steg. Ett bord som genast upptäcktes av "finsmakarna" på utställningen i Älmhult. Skiva 77×39 cm, höjd 52 cm, vikt 4 kg. Monterbart.

Pris pr st **34.—**



LÖVET

modell NEWE

Radio- och tidningsbord Neue blev en stor schlager på utställningen i Älmhult. Tillverkas i matt mahogny eller teak med smäckert stål-rörsunderrede i svart samt tråd-arbete i vitt till mahogny och helt svart till teak. Höjd 56 cm. Skivstorlek 56×33 cm. Monterbart. Vikt 2 kg.

Pris i teak eller mahogny endast kronor **29.50**

modell LEO

större radiobord med låda

Metallunderrede med tidningshylla belagd med svart mjukplast till teak och vit mjukplast till mahogny. Skiva storlek 69×34 cm i teak eller mahogny och låda storlek 43×23 cm. Ett stadigt och behändigt bord till fördelaktigt pris.

Pris i teak/svart kronor **38.—**

Pris i mahogny/vitt kronor **34.—**



LEO



PIRAT

modell PIRAT

— värdigt Er nya TV

Nytt, stabilt och praktiskt TV-bord med tålig teakskiva i storlek 50×61 cm. Höjd 52 cm. Vikt 5 kg. Smäckert, monterbart metallunderrede i svart brännlack med tidskriftshylla. Den smakfulla formen kommer Ni att uppskatta.

Pris komplett kronor **32.—**

modell FINAL

Bilden av detta fåtöljbord tilltalade Er, inte sant? Det är lätt att förklara, bordet är funktionellt, dvs. väl lämpat för sitt ändamål utan några utsvävningar i form av dekor el. dyl. Den synnerligen praktiska mosaikplattan i grönt eller svartgrått är enda prydnad och står synnerligen vackert mot den breda teakbetsade bokramen. Storleken är just den Ni söker till Er nya soffgrupp, bordet är rymligt utan att ta för stor plats och vi kan garantera Er att det håller sig fräscht länge utan fula spår efter kaffet, likören och cigarretterna. Vi har också lagt ner stor omsorg på kvaliteten, så att Ni skall kunna lita på detta bord. Ni kommer att ha många glada stunder tillsammans med Final.

Fåtöljbord Final är 53 cm högt; skivan är 57×117 cm. Vikt 16 kg.

Pris kronor 115.—

modell TYFON

Soffbord Tyfon är lättplacerat och nätt men ändå stabilt. Tillverkat med mattslipad skiva i mahogny eller plastbehandlad teak och slät kälad kant. Faconerade ben betsade i skivans färg. Tidningshylla med rundsvarvade bokstavar. Skivans storlek 54×100 cm. Höjd 57 cm. Vikt 7 kg.

Pris helt i mahogny 55.—

Pris i teak 59.—

Moderna människor med god smak väljer hela inredningen hos Ikéa — besparingen blir störst då.

modell LIBO

— i teak och jakarandabetsad bok

De nya rena och vackra linjerna i det praktiska Libo-bordet gör det särskilt välfunnet till den moderna soffgruppen. Skivans långsidor och benen är utförda i jakarandabetsad bok och tidningshyllan i effektiv bastflätning. Skivan är utförd i vackert tecknad, tvåfäranad teak och är plastbehandlad. Höjd 53 cm och stor skiva 120×53 cm. Vikt 11 kg. Monterbart. Mycket omtyckt.

Pris endast kronor 92.—

Libo är ett nytt bevis för att det går att sälja en ultramodern kvalitetsmöbel till verkligt önskepris.

56 möbel IKÉA

modell PELIKAN

— mahogny eller teak med plastkant

Mattbonad tålig teak eller zapelimahogny med svart plastlist runt om, underrede i svart till teak och mahognybetsat till mahogny och tidningshylla med mäsingsrör — dessa ingredienser finner Ni i det nya moderna Pelikan-bordet som vunnit stor framgång på utställningen i Älmhult. Ett extra stadigt och rejält soffbord som Ni blir belåten med.

Bord Pelikan med skiva 56×120 cm och höjd 58 cm. Vikt 10 kg. Monterbart.

Pris i mahogny kronor 82.—

Pris i teak kronor 86.—

modell PALLAS

— modernt bord till kr. 39:—

Skivan, i vacker mattbehandlad teak eller zapelimahogny, är behagligt avrundad, och de svarvade benen smäckra och försedda med mäsingskor, men det är ändå ett stabilt och bra bord. Skivstorlek 84×50 cm. Höjd 50 cm. Vikt 6 kg. Sensationellt pris för ett bra bord.

Pris i matt mahogny kronor 39.—

Pris i oljad teak kronor 42.—

modell AKJA

— mahogny, teak eller jakaranda

Det praktiska och trevliga går hand i hand i detta nya moderna bord med skiva i matt mahogny, teak eller jakaranda. Den effektivt flätade tidningshyllan i naturfärgad rotting bryter vackert mot bokunderredet, som betsas i skivans färg. Svarvade, mäsingskodda ben. Ett bra bord till överkomligt pris.

Bord Akja med skiva 112×50 cm är 55 cm högt. Vikt 12 kg.

Pris i mahogny 76.—

Pris i teak 82.—

Pris i jakaranda 88.—

modell OPUS

— det nya något högre teakbordet

Enkelt och rent i linjerna skall Er nya soffbord vara med tålig teakskiva 54×140 cm. Den något högre typen, 57 cm, vinner alltmåra terräng. Hel, teakfanerad sarg under skivan med monterbara ben i teakfärg, som kilas fast i sargen — en ytterst stadigt konstruktion. Vikt 15 kg. Bra bord till lågpris från Ikéa.

Komplett i oljad teak endast kronor 87.—

modell HÄGERSTEN

— en evergren

Sommaren 1954 fick vi det första Hägerstensbordet till vår utställning i Älmhult. Sedan dess har det varit ett av våra mest uppskattade bord.

Den kraftiga 30 mm tjocka skivan med kälad kantlist fanéras i teak, jakaranda, mahogny eller valnöt med skruvbara, konade ben i samma färg som skivan och med fothylsor av mässing. Teakbordet kan också erhållas med svarta ben. Den massiva skivan av fyrlagrig träfiber av olika hårdhetsgrad står sig i alla väder.

Hägersten med skiva 120×54 cm är 53 cm högt. Vikt 13 kg.

Pris helt i mahogny 78.—

Pris helt i valnöt 84.—

Pris i teak med svarta ben 84.—

Pris helt i teak kronor 84.—

Pris i jakaranda med svarta ben 94.—

HÄGERSTEN — ett favoritbord som står sig.

modell FREDRIK

— användbart i många sammanhang

Önskar Ni Er ett fåtöljbord som är rymligt, stabilt och vackert, då vill vi gärna sälja Fredrik till just Er. Skivan är fanerad i teak och har brytande kant av naturteak. Detta material har också använts till benen, och hela bordet ger ett lust och hemtrevligt intryck. Bord Fredrik med skiva i storlek 128×52 cm, höjd 52 cm och vikt 12 kg.

Pris i teak kronor 85.—



FINAL



PELIKAN

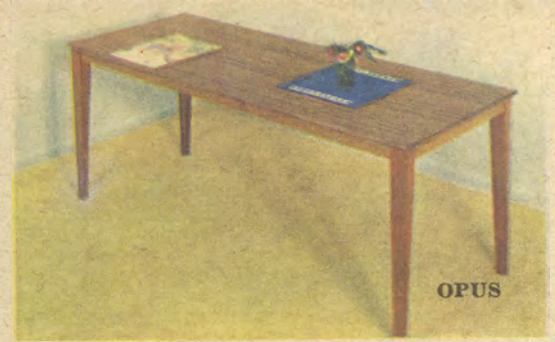

OPUS



TYFON



PALLAS



HÄGERSTEN



LIBO



AKJA



FREDRIK

modell LARGO

— *fackmannens stolthet*

Bord Largo hör till det bästa, skapat med tanke på Er som har stora pretentioner och öppen blick för den nya formgivningen i möbelvärlden. Idén med ek och teak i samma möbel har utnyttjats på ett smakfullt sätt med den 10 cm breda, väl avfasade kantlisten i naturek. Skodda med massiva mässingshylsor fästes benen genom bordskivan med motsvarande runda mässingsbeslag, så att dessa blir synliga ovanpå skivan. Ett särskilt vackert bord av den nya långa typen 160 cm, som rekommenderas.

Bord Largo är 52 cm högt med skiva 160×53 cm. Vikt 13 kg.

Pris per styck kronor 120.—

Moderna människor med god smak väljer sin bösättning från Ikéa.

modell MASSIV

— *med den nya kraftiga skivan*

Stabilt kryssunderrede i massiv ek, enkelt monterbart och tålig teakskiva med kraftiga 75 mm breda lister längs kortändarna i massiv teak. Skivan är 30 mm tjock och i storlek 55×125 cm. Höjd 52 cm. Ett enastående praktiskt bord som gör sig utmärkt till den något större gruppen. Vikt 19 kg.

Form Maahr och Nielsen med ensamrätt för Ikéa.

Pris per styck kronor 98.—

modell PERU

— *ultramodernt teakbord kr. 55:—*

Av mycket populära Trio/Una-serien har vi gjort en större och kraftigare modell, som många kunder frågat efter. Vacker skiva i plastbehandlad teak med 10 mm bred kantlist liksom underredet i naturbehandlad ek. Ett vackert och praktiskt bord i den lägre typen, höjd 45 cm med skiva 50×120 cm. Vikt 11 kg. Ett önskebord till önskepris.

Pris kronor 55.—

Det är form och kvalitet i förening med låga priser, som gjort Ikéa-möblerna välkända över hela landet.

58 *möbel IKÉA*

modell KÖGE

— *med danskt detaljarbete*

Från möbellandet Danmark med ensamrätt i Sverige för Ikéa kommer detta ultramoderna bord med skiva i danskbehandlad teak med kraftiga rundade kantlister och praktisk tidsningshylla i flätad rotting. Underrede i massiv ek. Ett bord för Er som uppskattar modern dansk möbelkonst.

Bord Köge är 56 cm högt med skiva 128×50 cm. Vikt 13 kg. Monterbart.

Pris endast kronor 128.—

Lägg märke till det sensationella priset för ett danskt originalbord.

modell AARUP

— *Prov på dansk möbelkonst*

Det är den vackra, överskjutande, välrundade kantlistningen i massiv teak, som ramar in den tåliga teakskivan och den välputsade och sammetslena ytbehandlingen, som ställer det danska Aarup-bordet i särklass. Underredet i massiv teak flätat med rotting eller som danskarna säger "spanskrör". Ensamrätt i Sverige för Ikéa. Aarupbordet passar till Er nya soffgrupp och Ni kommer att tycka om det lika mycket som vi själva gjorde, när provet kom fram. Sparpriset från Ikéa är helt utan konkurrens för detta originalbord.

Soffbord Aarup är 51 cm högt, 140 cm långt och 50 cm brett. Monterbart, vikt 13 kg.

Pris endast kronor 138.—

modell KVADRAT

— *4-kantsbord 80 x 80 cm.*

Samma trevliga typ som Massiv-bordet med samma kraftiga skiva i storlek 80×80 cm. Massivt kryssunderrede i teaketsad ek. Monterbart med stadig konstruktion. Höjd 52 cm. Vikt 17 kg. Särskilt exklusivt och trevligt bord. Form Maahr och Nielsen med ensamrätt för Ikéa.

Pris per styck kronor 92.—

modell ARES

— *stort och rejält teakbord för 59:—*

Utvald, tålig teak med teaklistade kanter, väl ytbehandlad, betyder en tålig och vacker skiva. Storlek 51×115 cm och höjd 58 cm. Vikt 8 kg. Smäcker förmässigad tidsningshylla och monterbara ben i massiv ek. Rationell tillverkning av detta trivsamma bord betyder lågt pris — som Ni drar nytta av.

Pris komplett endast kronor 59.—

Möbellandet Danmark

Dansk möbelkonst är välkänd över hela världen. Säker har Ni ibland önskat Er någon typisk dansk möbel. Priserna är emellertid genomgående höga. Det intima samarbetet med ett par av Danmarks största fabriker gör det möjligt för oss att erbjuda Er ett antal danska originalmöbler till ytterst fördelaktiga priser. Hela järnvägsvagnar åt gången och rationell vidaredistribution betyder lägre kostnader. Dra nytta av denna fördel, som inte kostar Er något extra.

modell NORA

— *nytt danskt bord i oljad teak*

Välarbetad skiva i oljad teak med massiva kantlister i teak. Monterbart underrede i stabil konstruktion också i massiv teak, tidsningshylla med rottingflätning. Vacker form och välgjort arbete i ett danskt originalbord, som ändå inte kostar mer än ett vanligt bord. Ensamrätt för Ikéa. Skivan är 50×130 cm och höjden 58 cm. Lägg märke till den nya något större höjden. Vikt 14 kg. Komplet i oljad teak kronor 105.—

modell FENIX

— *exklusiv form till sparpris*

De monterbara, stadiga benen i massiv ek och den utsökt vackra, tåliga teakskivan med sina breda kantlister i massiv ek ger en exklusiv prägel åt detta i detalj välarbetade bord, som Ni kommer att sätta värde på. Skivan 53×135 cm och höjden 57 cm — hör alltså till den nya något högre typen. Vikt 10 kg. Fenix kommer att bli en av favoriterna — skulle inte detta bord passa väl också till Er nya grupp?

Pris per styck kronor 82.—

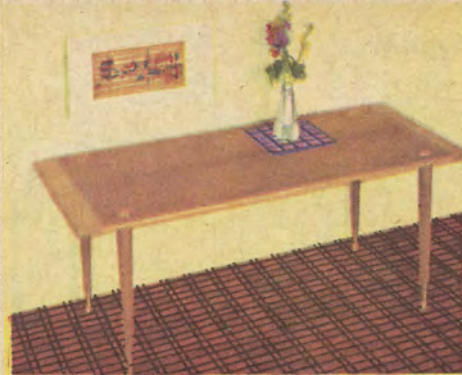

LARGO



KÖGE



ARES



MASSIV



AARUP



NORA



PERU



KVADRAT



FENIX



modell TRIANON

Bord Trianon. Populärt i form och pris är detta triangelformade bord med kant i lång konkvav kälning som ger bordet ett lätt och luftigt utseende. Trianon levereras helt i mahogny eller matt teak med svartlackerade, mässingsskodda ben. Skiva 70×90 cm och höjd 52 cm. Vikt 5 kg.

Pris i matt mahogny 44.—
Pris i matt teak 46.—

Modernisera Ert gamla soffbord

Med en bordskiva och några av de här bordsbenen gör Ni själv ett trevligt bord.

Träben av björk koniskt svarvade och svartbetsade. Fothylsa av mässing och med beslag som skruvas i skivan, lätt att montera. Benhöjd 48 cm.

pr styck kr. **3.25**
Benhöjd 55 cm

pr styck kr. **3.75**

Stälben av modern treträdig konstruktion med plastfot. Benet är belagt med svart eller vit mjukplast. Lätt att montera. Benhöjd 48 cm

pr styck kr. **2.25**
Benhöjd 57 cm

pr styck kr. **2.50**

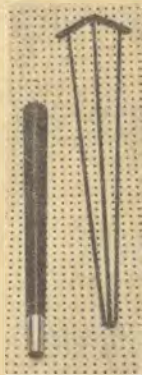

modell SVERKER

Gissa att Edra vänner blir förvånade, när Ni hux flux förvandlar Ert nya smäckra hypermoderna soffbord till ett rejält matbord, 69 cm högt och med skiva 98×150 cm. Ni kan verkligen trolle med Sverker. Konstruktionen är enkel och robust, kan inte krängla. Som soffbord hör Sverker till den långa, låga typen. Den vackra plastbehandlade teakskivan avslutas med en 8 cm bred dekorativ list i massiv naturek. Även det stabila underredet — monterbart — är gjort av massiv ek. Ett exklusivt soffbord särskilt lämpat för Er som har begränsade utrymmen. En original Ikéa-idé, som Ni bör ta vara på. Rekommenderas.

Bord Sverker är som soffbord 53 cm högt med skiva 53×150 cm. Som matbord 69 cm högt med skiva 98×150 cm. Även iläggsskiva fane-rad så att Ni kan duka med tabletter. Vikt 28 kg.

Pris komplett kronor 185.—

Sverker är marknadens mest exklusiva och praktiska förvandlingsbord.

Till Älmhult kommer

varje år 10.000-tals personer för att övertyga sig om att det inte bara är de låga priserna utan framför allt kvaliteten och den moderna formgivningen som gjort Ikéa-möblerna till Sveriges mest sålda möbler.

modell TRUXA

— trollbordet Ni väntat på

Det är vår välkände danske medarbetare arkitekt Preben Fabricius, som format och konstruerat bord Truxa. Som soffbord 60×105 cm och 60 cm högt. Som matbord hela 92×105 cm och 70 cm högt, men Ni kan också ha bordet utfällt på 60 cms höjd. Det är den stabila och lätt-skötta konstruktionen, som ställer Truxa i särklass.

Välarbetat underrede i massiv ek och vackra oljebehandlade teakskivor med 5 mm kantlist. Ett kvalitetsbord som Ni får stor glädje av. Monterbart, vikt 34 kg. Ni tar till vara på utrymmet utan att för den skull släppa efter på trivsel och komfort, när Ni väljer Truxa.

Pris komplett kronor 225.—

modell SALOON

— soffbord, tebord eller matbord

Saloon är ett av våra mest omtyckta bord. Genom att svänga skivan ett kvarts varv och sätta i förlängnings-skivan får Ni ett utmärkt te- och spelbord med skiva 87×112 cm. Finns också med hög- och sänkanordning så att Ni lätt får upp det till 68 cm höjd. Saloon tillverkas med skiva i matt mahogny eller teak med välgjort underrede i bok, betsat i samma färg. Kvalitet i detalj och hyggligt pris.

Bord Saloon är 58 cm högt med skiva 87×58 cm. Som tebord är det 87×112 cm. Vikt 18 kg.

Pris i matt mahogny kronor 118.—
Pris i matt teak kronor 124.—

För hög- och sänkanordning (från 58 till 68 cm) tillkommer kronor 25:—.

modell MOA

— ett större och kraftigare bord

En mäktigt sortering för varje smakriktning. Vad säger Ni om arkitekt Fabricius nya litet kraftigare bord Moa, som Ni dessutom med enkelt handgrepp gör 30 cm längre. Uppfällbar klaff på skjutregel gör detta monterbara bord extra stabilt. Välgjort underrede i massiv teak med hel sarg, vacker teakskiva och klaff kantlistade i massiv teak. Skivan är 60×140 cm och klaffen 60×30 cm och den nya, lite högre höjden 58 cm. Vikt 20 kg. Ett vackert format bord, som tål vardagens påfrestningar. Rekommenderas till medelstora och större grupper. Otroligt lågt sparpris med ensamrätt för Ikéa.

Pris komplett endast kronor 115.—

modell BOSTON

— förvandlingsbord för begränsade utrymmen

Ett modernt fåtöljbord som genom effektiv konstruktion förvandlas till ett rejält matbord. Genom att skivan svängs så att fåtöljbordets längd blir matbordets bredd får man fram en bred och bra matbordsskiva. Bostonbordet tillverkas i mahogny eller teak med välarbetat kryssunderrede i samma färg. — Ett gott förslag för Er som skall inreda ett praktiskt och trivsamt hem med begränsat utrymme.

Bord Boston med skiva som fåtöljbord 95×65 cm, som matbord med 3 iläggsskivor 150×96 cm. Höjd 61 cm respektive 73 cm. Vikt 35 kg.

Pris i mahogny 163.—
Pris i teak 170.—





SALOON

4 bra förslag

till Er som vill spara på utrymmet.

På denna sida presenterar vi en serie förvandlingsbord som Ni får god nytta av både vid soffgruppen och som matbord.

Till den nya soffgruppen väljer Ni med fördel något av dessa bord.



MOA



Vid Sverker-bordet sitter Ni ledigt 8 personer.



BOSTON



Saloon-bordet är också ett utmärkt vickningsbord. Det kan användas också utfällt på den lägsta höjden.



SVERKER



TRUXA

modell TRIO

— satsbord, väggbord, soffbord

Verkligt praktiska trioserien kommer att få många vänner. Består av tre småbord 50×50 cm som kan staplas som satsbord och ställas ut som TV-bord eller soffbord 45 cm höga med skivor i matt teak eller mahogny med kantlist i bok och stabila benbyggor. Rekommenderas. Vikt 18 kg.

| | |
|---|------|
| Pris för sats om 3 bord i mahogny endast kr | 92.— |
| Pris i teak kronor | 98.— |
| Trio säljes också styckvis och kostar då per styck i mahogny kronor | 35.— |
| Pris i teak kronor | 38.— |
| Vikt 6 kg. | |

Sybord EBBA

— dansk originalmöbel i ek och teak

Wilken nytta har inte husmor av ett behändigt sybord med rymlig låda (42×31×13½ cm) med skjutbart fack inrett för småsaker. Tillsammans med en behändig stickstol ger det en trevlig arbetsplats — någonstans att "ta vägen", när hon kopplar av ett tag med sticket, ja erfarenheten talar om att den platsen blir husmors favorit-tillhåll, där hon verkligen trivs. Den rottingflätade hyllan undertill är en bra avlastningsplats. Ben i ek och skiva av vacker oljebehandlad teak. Ett enkelt, trevligt sybord, som husmor kommer att trivas med.

| | |
|--|------|
| Sybord Ebba är 48 cm högt med skiva 64×42 cm. Vikt 8 kg. | |
| Pris endast kronor | 77.— |

modell TILA

— satsbord med tilaplatta

De oömma skivorna, med mosaikmönstrad tila-platta, som tål sprit och cigarretter, bryter vackert mot de svartlackerade underredena. Ett stadigt och trevligt satsbord som rekommenderas till varje modern inredning. Det stora bordet är 50 cm högt med skiva 48×35 cm, mellanbordet 47 cm högt med skiva 44×33 cm och det lilla bordet 45 cm högt med skiva 40×31 cm. Vikt 7 kg. Per helsats endast kronor

62 möbel IKÉA

modell GERTI

— det lilla kända rullbordet

Som husmors sybord, som rökbord eller som telefonbord vid den sköna bassoffan, ja, överallt får Ni god användning av Gerti. På ena kortsidan 2 hyllor med plats för telefonkataloger, tidningar etc. På andra sidan låda med infräst grepp i teak (invändigt mått 5×18×24 cm). När lådan dras ut avslöjar den en rymlig och helt teakfärad förvaringsplats undertill i storlek 14×25×31 cm. Skjutbar skiva gör alla utrymmen lätt åtkomliga. Tillverkas i två gånger oljad och plastbehandlad teak med underrede i massiv teak. Lätt svängbara gummihjul med mässingsbeslag. Form Bengt Ruda med ensamrätt för alla Ikéa-vänner. Höjd 54 cm, längd 60 cm och bredd 35 cm. Hyllfackets invändiga mått 7×30×31 cm. Vikt 11 kg. En verkligt praktisk inredningsdetalj som rekommenderas.

| | |
|----------------------|------|
| Pris komplett kronor | 83.— |
|----------------------|------|

modell ÖRJAN

— TV-bord med hjul

Tålig plastbehandlad teakskiva i storlek 45×60 cm och koniska, svarvade ben i svart, varav 2 försedda med hjul — snedställd tidningshylla i svart mjukplastbehandlad tråd — ett enkelt men praktiskt TV-bord, som står stadigt. Höjd 46 cm. Vikt 4 kg. Monterbart.

| | |
|----------------------|------|
| Pris komplett kronor | 31.— |
|----------------------|------|

modell MENTA

Det nya Menta-bordet med rektangulära skivor i naturbonad teak och svartbruna (jakarandabetsade) koniska ben hör till de artiklar man har ständigt nytta av. Överskiva 34×70 cm, mellanskiva 34×46 cm och lilla skivan 34×34 cm. Stora bordets höjd 52 cm. Vikt 15 kg.

| | |
|-----------------------------|------|
| Pris komplett endast kronor | 70.— |
|-----------------------------|------|

modell PETITA

— formskön serie i oljad teak och ek

Det är de danska arkitekterna Maahr och Nielsen som skapat den trevliga Petitaserien. Soffbord, fätöljbord, sybord, entrébord, men de olika delarna kan också ställas i rad som väggarrangemang. Nya möjligheter m. a. o. till personligt präglat inredning. De vackra kraftiga teakskivorna med 45 mm kantlist i massiv teak på kortändarna och stabila och välgjorda underredena i massiv ek. Lätta och behändiga enheter i den rörliga TV-inredningens tidevarv.

Bord Petita I med skiva 48×48 cm är 45 cm högt. Vikt 7 kg.

| | |
|-----------------------|------|
| Pris per styck kronor | 62.— |
|-----------------------|------|

Bord Petita II med skiva 48×100 cm är 45 cm högt. Vikt 11 kg.

| | |
|-----------------------|------|
| Pris per styck kronor | 85.— |
|-----------------------|------|

Entrébord Petita, som ovan med tidningshylla och lådhurts (innermått 7×33×42 cm) med infräst teakgrepp. Vikt 16 kg. Vid soffan eller i hallen. (Se sidan 104).

| | |
|-----------------------|-------|
| Pris per styck kronor | 135.— |
|-----------------------|-------|

Sybord Petita, som ovan men med utdragbar rottingkorg, hurts med låda samt tidningshylla. Ett sybord i lyxutförande. Höjd 58 cm. Vikt 20 kg.

| | |
|-----------------------|-------|
| Pris per styck kronor | 165.— |
|-----------------------|-------|

Petita — modern form och hög kvalitet för personlig inredning.

Telefontjänst till klockan 20.00

För att bättre betjäna våra kunder har vi inrättat telefontjänst som har öppet till kl. 20.00 vardagar och kl. 16.00 på lördagar. Nu kan Ni ringa till Ikéa (1000 i Älmhult), när det passar Er bäst.

Telefontjänst — ett nytt led för ökad service.

modell OSBY

Ett stadigt och behändigt satsbord med stagade ben i betsad bok. Tillverkas med perstorpsplatta i mahogny, som tål de största påfrestningar, eller i mattbonad, tålig teak. Ett lättplacerat och bra bord 50 cm högt och skiva 48×35 cm, mellanbord 47 cm högt och skiva 44×33 cm och minsta bord 45 cm högt och skiva 40×31 cm. Vikt 7 kg.

| | |
|--------------------------------|------|
| Pris i matt teak endast kronor | 62.— |
|--------------------------------|------|

| | |
|---|------|
| Pris med mahogny perstorpsplatta kronor | 68.— |
|---|------|

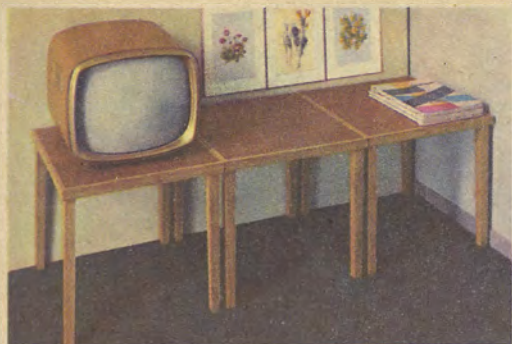

TRIO



GERTI



PETITA I



EBBA



ÖRJAN



ENTRÉBORD PETITA



PETITA II



TILA



MENTA



OSBY

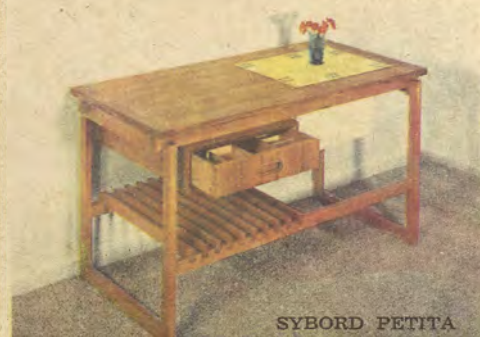

SYBORD PETITA

modell GARZON

— en tillgång i varje modernt hem

Stabil, praktisk och elegant tevagn som underlättar husmors arbete och som är roligt att äga. Era vänner kommer att beundra den och Ni själv att trivas med Garzon. Den tillverkas med välarbetade svarta sidostycken som samtidigt bildar hjulförsedda ben. Brickor med persorpsplatta — den ultramoderna R 75-plattan — överbrickan utbyggd med svarvat handtag.

Tevagn Garzon är 58 cm hög, 54 cm bred och 78 cm lång. Vikt 8 kg. Monterbar.

Priset är bara kronor 68.—

modell CANASTA

— det bredare soffbordet

Många kunder har frågat oss om ett lite bredare soffbord. Här är det! 70 cm bredt och 110 cm långt med vacker plastbehandlad teakskiva med helrundade kantlister i massiv teak. Teakbetsade ben av rödbok. Detta bord är 58 cm högt (något högre alltså än nu vanliga 52—54 cm). Ett rejält soffbord som föredras av många. Vikt 13 kg. Monterbart.

Pris komplett kronor 82.—

modell LEKTYR

— tidningsbord

är en trevlig nykomling, modernt formgiven i rotting. Lätt och behändig med rymlig tidningskorg och konstakel-skiva 37×57 cm. Höjd 67 cm och vikt 4 kg. Ett praktiskt bord med given plats där det finns tidningar. Pris per styck kronor 42.—

64 möbel IKÉA

modell GAMBA

— populär tevagn i rotting och råglas

Det lätta och smidiga rottingmaterialet är särskilt lämpat för tevagnar liksom det lättskotta råglaset. För många inredare är det självklart att man skall ha ett lättflyttat bord eller en käck tevagn. En god idé nu i TV-tider. Gamba är en stabil och behändig vagn med 2 kraftiga skivor av råglas och lättrorliga "runtom"-hjul som är gummiskodda. Gamba är 64 cm hög, 82 cm lång och 45 cm bred. Vikt 12 kg.

Pris per styck kronor 48.—

modell TRIENAL

— med skiva av härdat glas

Inte bara en ultramodern konstprodukt utan ett praktiskt och stadigt bord, som tål vardagens påfrestningar. Ett idealbord till Er nya moderna grupp. Exklusiv form med enkla linjer med skiva 125×55 cm av specialhärdat 6 mm glas, som Ni kan sitta på! Svart bränmlack i underredet av 4-kantsprofil av stål 25×25 mm. Höjd 50 cm. Vikt 21 kg.

Ett bord som är annorlunda, reserverat för beundrarna av modern inredningskonst. Form: Arkitekt Bengt Ruda. Pris komplett kronor 110.—

modell ZEFYR

— välgjort soffbord kronor 62:—

Det här bordet passar också till blombordet Strega på sidan 109. Det betsade furuunderredet bryter fördelaktigt mot den vackra tälliga teakskivan. Alla är förvånade över att ett så stort och robust bord kan säljas till så förbluffande lågt pris. Det får förbli vår hemlighet. Höjd 44 cm. Skiva 50×110 cm. Vikt 12 kg.

Pris komplett kronor 62.—

modell ODDER

— danskt radiobord i teak/ek

Rottingflätad tidningshylla och rejäl låda 42×29,5×5,5 cm får Ni på köpet, när Ni väljer det trevliga radiobordet Odder med oljad teakskiva i storlek 64×38 cm och svarvade ben i massiv ek. Utmärkt också som nattbord och hallbord. Höjd 48 cm. Vikt 6 kg. Lägg märke till priset för detta praktiska och trevliga bord, tillverkat i Danmark med ensamrätt för Ikéa.

Pris endast kronor 49.—

— en dansk originalmöbel också hemma hos Er. Det kostar ingenting extra, när ni utnyttjar sparpriset från Ikéa.

modell BRICK-LISA

— en god idé också för Er

Ni tar helt enkelt hela kaffekalaset med från köket till favoritsittplatsen. Så lätt och behändig är Bricklisa med sina 2 råglas-skivor och det smäckra rottingstället. Skivornas storlek 27×40 cm och bordets höjd 59 cm. Vikt 4 kg. Bricklisa är också ett trevligt avlastningsbord som Ni lika lätt tar med Er. En så här praktisk och bra sak, som kommer att göra Er stora tjänster varje dag kostar ändå inte mer än

Per styck kronor 22.50

modell SAMOS

— med handmålad kakel

Ram, tidningshylla och ben i mahognyfärg. Monterbara ben som skruvas i kraftigt beslag. Tidningshylla av på kant stående lister. Noggrant lagd glacerad kakel handmålad med vackert blommotiv. Ett välgjort kakelbord som uppskattas av många. Samos tillverkas också med ram av massiv teak och underrede av teakbetsad bok. Skiva 53×101 cm och höjd 57 cm. Vikt 18 kg.

Pris per styck kronor 138.—



GARZON



GAMBA



ODDER



CANASTA

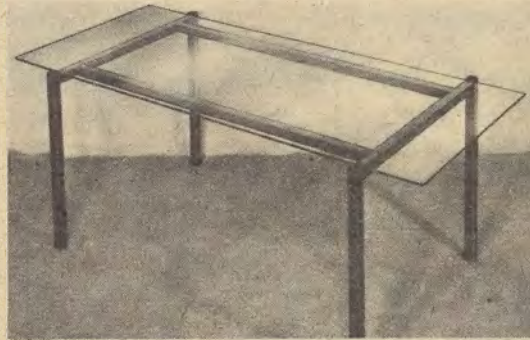

TRIENAL



BRICK-LISA



LEKTYR



ZEFYR



SAMOS

På öppet köp

— ny Ikéa-giv

Ikéas erbjudanden är kända för att vara de fördelaktigaste någon kan lämna. Att detta även gäller mattor beror dels på miljonomsättning och dels på egen storim-port från ledande fabriker på kontinenten.

Våra inköp kan därför göras till allra lägsta noteringar, vilket gör att vi också kan sälja till mycket låga direktpriser — en fördel som allt flera av våra kunder använder sig av.

Det är alltid svårt att veta hur en matta gör sig i rummet och mot de övriga textilierna. Utnyttja därför vårt nya erbjudande att ta hem en matta på öppet köp för att placera in den i dess rätta miljö. Tala om i vilket sammanhang och till vilka färger mattan skall användas, kvalitet och ungefärligt pris och vår inredningsavdelning hjälper Er att välja ut en passande matta ur vår stora sortering, som omfattar mycket mer än vi kan visa i katalogen. Ni får Er matta med full returrätt inom 30 dagar och pengarna tillbaka om Ni inte blir nöjd.

Gör oss den tjänsten att tala om för Edra vänner denna möjlighet att komma över en bra matta till lägsta möjliga pris direkt från importören.

Rationell distribution — kunden till godo.

Mattprover utan kostnad



På våra mest omtyckta mattkvaliteter har vi iordningställt småprover, som vi sänder gratis på begäran. Dessa prover avser våra mattor Imperial, Lana, Twist, Cosmo, Cadiz, Floory och Pamir.

Med proverna bifogas frankerad provpåse för retur. Alltså inget besvär för Er. Utnyttja detta tillfälle att välja önskemattorna till direktpriser.

eller kostnad för önskemattorna till

Fraktfria leveranser

vid order över 1.500 kronor. Se försäljningsvillkoren på sid. 5.

VI SES I SOMMAR

på den nya utställningen i Älmhult. Från hela landet kommer man liksom tidigare i bil eller med tåg för att hälsa på oss. 100-talet bilar på parkeringsplatsen är inte ovanligt. Nummerskyltarna representerar i stort sett hela landet. Det måste vara idé också för Er att fara över Älmhult i sommar. Ni är hjärtligt välkommen.

GÅNGMATTOR

som sparar golv och skapar trevnad behövs i alla inredningar. Särskilt utsatta ställen behöver en gångmatta som lätt kan rullas bort och städas, liksom hallen, korridoren, trappan m.m. Välj bland flera praktiska och trevliga nyheter till sparpriser som säkert tilltalar Er.

Gångmatta COCOS SUPER

en cocosmatta av lyxkvalitet i ultramodern gul eller röd dessin. Gott uppslag till hallen. Bredd 70 eller 90 cm. Bredd 70 cm. Pris pr meter kronor 7.25
Bredd 90 cm. Pris pr meter kronor 9.—

Gångmatta RITA

Svensk yllenöthårsmatta av kraftig Kiddeminster-typ. Lacker färgställning i gul/grått. Bredd 70 cm. Kvalitetsmatta till fördelaktigt pris. Pris pr meter kronor 21.—

Gångmatta ORSA

en riktig hemslöjdsatta för Er som inte har tid att väva själv. En tätslagen svensk kvalitetsvara, som väger hela 1200 gr. per kv. Vackert allmogemönster med riklig färgskala. Bredd 70 cm. Pris pr meter kronor 9.75

Gångmatta PAMIR

Modernt mönstrad helylleviltmatta med fast baksida och 4 mm hög flor i smalnrandig dessin i röd/svart eller gul/svart. Pamir kan också användas som heltäckande matta. Bredd 70 cm. Pris pr meter endast kronor 17.—

Gångmatta ABA

Omtyckt "trasmatta" av plast i trevligt hemslöjds mönster med stål nylon i varpen, vilket gör den lätt avsköljbar. Finns i röd eller blå huvudfärg. 65 cm bredd. Pris pr meter kronor 9.50

Gångmatta SERAJ

Serabendmönstrad yllewiltmatta med kraftig, fast baksida och 4 mm hög tät flor. Beige eller röd bottenfärg. Bredd 70 cm. Pris pr meter kronor 26.50
Bredd 90 cm. Pris pr meter kronor 34.—

Gångmatta BELISTAN

Yllewiltmatta som ovan, men av något enklare kvalitet. Vackert persermönster på beige eller röd botten. Bredd 80 cm. Pris pr meter kronor 19.50

Ni sparar mest på att köpa hela inredningen från Ikéa — miljonförsäljning av mattor betyder lägre priser.

TWIST, FLOORY OCH COSMO

för heltäckning av trivselrummet

I många år har man i utlandet använt sig av idén att täcka hela golvet med en mjuk matta, som läggs på ungefär som en korkmatta och nu sysslar allt flera inredare hemma hos oss med denna goda idé, som ger mjukhet och ombonad trivsel åt interiören.

Vi har utnyttjat idén på vår nya utställning i Älmhult, där Ni finner ett par tusen kvadratmeter täckta med den mjuka och slitstarka Twistmattan. 10.000-tals människor har redan gått på den och nu vet vi att den är så mycket, mycket mera.

De höga priserna har begränsat användandet av heltäckande mattor. Vårt specialavtal med en av världens största tillverkare ger Er nu möjlighet planera med heltäckning till sparpris.

HARD TWIST

— ett särskilt tvinnat yllegarn (75 % nyull och 25 % rayon) gör Twist-mattan underbart mjuk och skön utan att den drar till sig smuts och att den 6 mm långa luggen inte lägger sig. Fast botten som ligger stadigt på golvet och inte behöver klistras — enkel att lägga på m. a. o. Finns i mellangrå färg. Provklipp sändes gratis på begäran. Rekommenderas.

70 cm bred, grå pr meter kronor 22.—
90 cm bred, grå pr meter kronor 28.50

FLOORY

— en ny wiltonteknik med kraftig fast botten och hårdtvinnat garn i den extra täta, 6 mm höga floren av 100 % ny ull, som ger vacker karaktär och särskilt hög slitstyrka. Finns i rött, gult, grått eller dubblätt. Provklipp gratis på begäran. Exklusiv kvalitet som rekommenderas.

Bredd 70 cm. Pris pr meter kronor 29.50
Bredd 90 cm. Pris pr meter kronor 38.—

COSMO

Ni kan också heltäcka golvet med Cosmomattan, en utmärkt boucléväv nöthårsmatta i kraftig kvalitet med fast botten. Denna kvalitet är något hårdare att gå på men i gengäld den mest slitstarka typen och därtill extra prisförmånlig. Den höga slitstyrkan gör den extra lämplig som trappmatta, men givetvis också som rumsmatta. Cosmo finns i vacker mellangrå färg. Provklipp gratis på begäran.

90 cm bred, pr meter kronor 18.—

Täck hela golvet med någon av dessa mattor, som är lätta att lägga, sköna att gå på och som skapar ombonad trivsel.

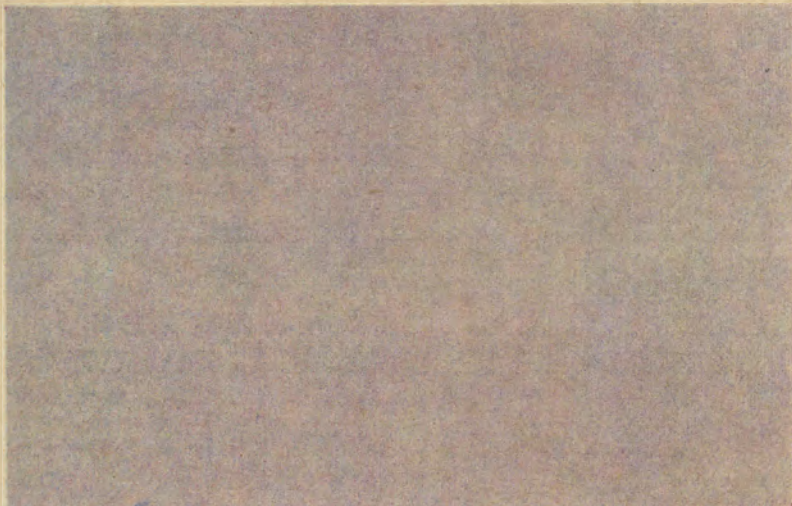

TWIST — heltäckande yllewilton av beprövad kvalitet.

Floory — gång — eller heltäckande matta i rött, gult, duvblått eller grått. 100 % ny ull.

70 cm kr. **29.50**
90 cm kr. ... **38.—**

Cosmo — gång — eller heltäckande matta i grått. 90 cm bredd kr. **18.—**

Pamir — gängmatta röd/svart eller gul/svart. Hellylle. 70 cm bredd kronor **17.—**



Cocus Super — kraftig kvalitet i rött eller gult. 70 cm kronor **7.25**
90 cm kronor **9.—**

ABA — plastmatta 65 cm bredd kr. **9.50** pr meter.

Orsa — rejäl trasmatta i allmogemönster. Bredd 70 cm kr. **9.75** pr meter.

Kantning av kortändarna utföres på begäran till självkostnadspris.

Rita — kraftig nöthärs-kvalitet. Bredd 70 cm kr. **21.—** pr meter.

Seraj — serabendmönstrad yllewilton i beige eller rött. 70 cm kr. **26.50**
90 cm kr. **34.—**

Belistan — persermönstrad yllewilton i beige eller rött. Bredd 80 cm kronor **19.50**

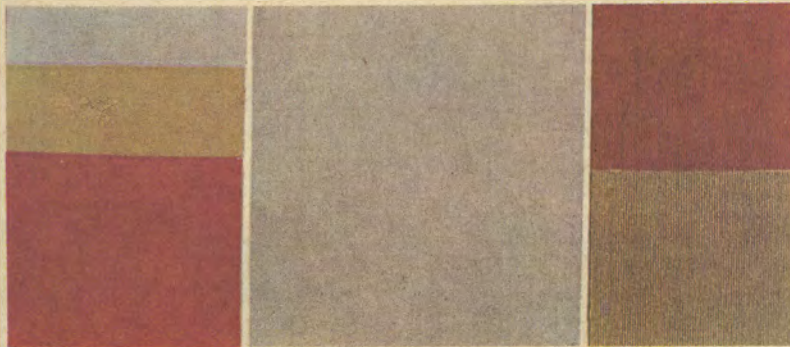

Några råd till Er med inredningstankar

av arkitekt Bengt Ruda

Vår tids bostäder är i allmänhet små beroende på en hel del faktorer, som vi inte ska gå in på. Det gäller följaktligen att ta vara på de möjligheter som bjuds, att inreda vår bostad på ett praktiskt, estetiskt och ekonomiskt riktigt sätt.

Färg i rummet

Jag skulle vilja beröra den betydelse färgen i ett rum har. Allmänt känt är hur ett rums proportioner skenbart kan förändras genom färgställningen. En mörk färg minskar rummets volym i jämförelse med samma rum i ljus färg. Stor omtanke fordras för att utföra denna omproportionering av rummet till belätnhet. Vidare bör man vara införstådd med att om t. ex. en vägg ur färgsynpunkt blir betonad i förhållande till övriga väggar så drar den också uppmärksamheten till sig. Speciellt kan en stormönstrad s. k. dekorationsstapet få en helt misslyckad effekt, när möblerna kommer in i rummet och det visar sig att denna yta, som borde vara hel, blir söndertrasad av diverse möbler som ställts mot densamma. Vid val av färg till en stor yta skall man ha klart för sig att färgen verkar färgstarkare på denna än vad den gör på ett litet färgprov. Kanslömlässigt påverkas vi av färgerna och man kan åstadkomma en interiör, som ger ett varmt intryck genom att använda gula och röda färger, medan de blå och gröna färgerna ger ett kallt intryck. Önskar man en lugn interiör bör man använda gul-gröna färger medan blå-röda ger en motsatt effekt. En fast regel är att rummet hålles i en neutral färg och att inredningstextilierna får ge åt rummet den personliga prägel, som var och en bör åstadkomma för att trivas.

Köket

Köket är ju husmoderns arbetsplats som bör ordnas med den största vikten lagd på det rent praktiska. Den hög- och sänkbara arbetsstolen bör inte saknas och bordet skall vara belagt med konsttartsplatta så att det kan användas såväl till mat som arbetsbord utan att ytan fördärvas. Stolarna ska vara sittriktiga och utförda på sådant sätt att de äro oömma och lätta att hålla rena dvs. sitsarna äro oklädda eller försedda med lösa dynor eller klädda med plast.

Sovrummet

Många har sagt att hemmets viktigaste möbel är sängen, och det är ingen överdrift. Det är i denna vi tillbringa en tredjedel av vårt liv, och det är ur den vi varje morgon ska stiga upp utvilade. Skaffa Er därför en säng med ordentligt breddmätt och med ett underlag som ger den bästa vilan. Sängbord, toalettbord med spegel, en stol och gärna en liten fåtölj med bord bör komplettera möbleringen i sovrummet. En heltäckande matta, tunna gardiner, samt väggarna hållna i ljusa ganska svala färger, bildar ramen till detta rum, som skall skänka sömn och vederkvickelse.

Vardagsrummet. Sittgrupp — arbetsplats — matplats.

Vardagsrummet eller jag skulle vilja kalla det fritidsrummet då familjen här skall söka den avkoppling och rekreation som var och en behöver efter dagens jäkt. Det är här möjligheten ska finnas att ha det skönt i en fåtölj eller varför inte sträcka ut sig på en soffa eller dyscha. Det är också här allt fler av oss fått eller får tillgång till TV-mottagare, och då växer behovet av bekväma lägre flyttbara fåtöljer så att alla skall kunna se bra. Det är i fritidsrummet man skall ha sina böcker förvarade i bokhyllperat med förvarings-skåp, och eventuell skrivplats. För de flesta måste vardagsrummet rymma en arbetsplats och här bör man ha ett rejält bord och varför inte sköna karmstolar, som även kunna användas som extra fåtöljer när vi samlar våra vänner till angenäm samvaro.

Möbelspekulanternas MECCA

skriver pressen om det nya möbelhuset i Älmhult. För ena nytta med nöje och ställ semesterresan över Älmhult. Goda möjligheter till sparköp gör semesterresan billigare för Er.

68 möbel IKÉA

matta TELLUS — exklusiv design

Tellus hellyllewilton med 100 % ull i den täta 7 mm höga luggen. Original Ikéa-design. För Er, som vill ha något extra samtidigt med en slitstark vardagsmatta. Ljusgrå och grafitgrå ränder på granitgrå botten. En matta som passar till alla färger. Vikt per kvm. 1.800 gram. Fast och stadig botten. Också fackmä'n är förvånade över att vi kan sälja en matta av denna kvalitet till så lågt pris.

Storlek 130×200 cm 104.—
Storlek 160×230 cm 142.—

matta PRISMA

— en sensation i design, kvalitet och pris

Att Prisma blivit en av våra mest sålda mattor är inte så underligt. När Ni känner på kvaliteten blir Ni säkert, liksom kunderna på utställningen i Älmhult, förvånad över att en så bra matta kan säljas till så lågt pris. Förklaringen är den, att denna täta och kraftiga ylleaxminster tillverkas i låglöneland i 1000-serier för vår räkning. Ett gott exempel på vad storinköp och rationell distribution kan betyda prismässigt. Det är Gillis Lundgren som skapat den mycket uppskattade dessinen. De neutrala färgerna gör Prisma lätt att passa in i varje inredning. Ett gott förslag alltså till verkligt sparpris.

Storlek 140×200 cm. Kronor 92.—
Storlek 160×240 cm. Kronor 135.—

matta EPOK

— det är färgerna som gör den

Det är sammanställningen av tre varma röda färger eller tre grå färger i ett väl avvägt mönster, som väcker behag hos varje modern inredare. Väldigt svensk Royax Axminsterkvalitet med 100 % malimpregnerad nyull i den täta 9 mm höga luggen. Lägg märke till sparpriset på denna original Ikéa-design.

Gruppstorlek 138×200 cm. Pris pr st kronor 136.—

matta KIL och LANGELINJE

Nya smakfulla dessiner i vår jättepopulära ylleflossa, komponerad av Anna-Liis Attelaskoski. Tät och jämn kvalitet i en härlig mjuk matta med kraftig botten. Kil har mellanrött mönster på mörkgrå botten, ett modernt och vackert mönster. Det exklusiva Langelinje-mönstret är tänkt för Er som vurmar för det djärvt moderna. Diskret gula linjer och kvadrater på mellangrå botten — en modern och smaksäker kombination lätt att placera. Båda mattorna tillverkas i vanlig gruppstorlek 135×200 cm med ensamrätt för Ikéa. Lägg märke till sparpriserna.

Pris per styck kronor 145.—

matta EDDY och KIM

heter ett par synnerligen prisvärda mattor i ren hellylleaxminsterkvalitet. Modernt mönstrade med klarlöda effekter på mellangrå melerad botten. Lägg märke till sparpriset för en rejäl axminstermatta med 100 % ull i luggen. Glöm ej ange vilken dessin som önskas.

Storlek 140×200 cm. Kronor 94.—
Storlek 170×240 cm. Kronor 134.—

matta PALERMO

— 3 kårig hellyllewilton

En slitstark wiltonmatta med fast baksida och 100 % ull i den 6 mm höga luggen. Modernt mönstrad, diskret smärutrig botten grått i grått. Ca 6 cm bård i rött, turkos eller gult. En vacker och slitstark matta som kommer att få många vänner. Antimalbehandlad.

Storlek 130×200 cm. Kronor 105.—

Lägg märke till de gynnsamma priserna för vackra och oömma mattor, som Ni får varaktigt glädje av.



KIL

LANGELINJE



EDDY

KIM



PALERMO

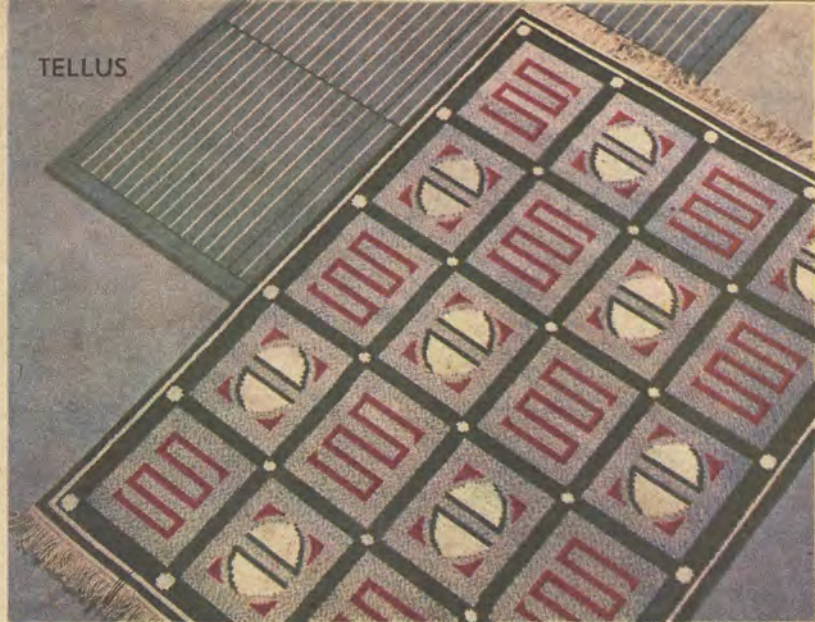

TELLUS

PRISMA

Prover gratis

Glädjebud till alla mattspekulanter

På några av våra mest omtyckta mattor har vi iordningställt en provkollektion innehållande små kvalitets- och färgprover. Beställ en kollektion i dag och välj Er önskematta till pris, som kommer att förvåna Er. Direktimport och miljonomsättning möjliggör detta. I försändelsen ligger frankerad provpåse för retur — inget besvär alltså.

Ikéa — först med goda initiativ



EPOK

matta MOSAIK

— ett charmerande färgspel i rött

Ingen bild kan göra matta Mosaik rättvisa, man måste se den i verkligheten. De underbara färgtonerna, väl avstämda mot varandra blir så vackra endast i denna höga kvalitet, samma som matta Kohinoor och Triangel. Vår inredningsexpert har lagt ner mycket arbete på att få de exakta rätta nyanserna i rött, vilka också mycket väl matchar våra moderna möbelyger.

Storlek 140×200 cm. Kronor 136.—

matta IMPERIAL

— kvalitetsdeklarerad helyllewilton

När endast det bästa är gott nog rekommenderar vi gärna Imperial, som tillverkas av 100 % ny, tvättad ull med högsta ljus- och vattenåktighet. Garantietikett medföljer. Härlig slät och slitstark kvalitet med fast baksida. Modernt mönster i grafitgrått på röd, blå eller grå botten originalmönster för Ikéa-kunder.

Storlek 135×200 cm kronor 132.—

Storlek 165×235 cm kronor 192.—

matta TORAL

— helyllewilton

Till den nya gruppen vill Ni ha en behagligt mjuk matta. En ovanlig dessin i nya ton-i-ton-färger i tre olika nyanser på grafitgrå botten. Finns i grått, gult eller rött. 100 % ull i den 7 mm långa luggen och fast baksida som ligger stadigt på golvet. Vikt per kvm 1.800 gram. Lagom gruppstorlek 130×200 cm. Original Ikéa-design till verkligt lågt pris. Hög kvalitet till sparpris.

Pris endast kronor 102.—

Bilder av Mosaik, Imperial och Toral återfinnas på sid. 72.

matta TINA

— blir en trotjänare

Kvalitetswilton med kraftig fast baksida och 100 % ull i den 6 mm höga täta luggen. Modern och lättplacerad dessin med svagt ton-i-ton-randad bottenfärg i rött, grått, grönt och gult med trevligt ruttmönster i grafitgrått. Hög färgåktighet och beständigt malimpregnerad. Kommer att bli "en av de stora". En önskematta till sparpris från Ikéa.

Storlek 130×200 cm. Kronor 108.—

Storlek 160×230 cm. Kronor 148.—

Endast Ikéa-kunder har möjlighet att välja den nya trevliga Tina-mattan.

matta KIVIK

— slitmatta av danuflor

Den trevliga nöthårstypen har Ni säkert redan funderat på. Viktigt att veta är då att denna mattyp nu tillverkas av ett överträffat material med otrolig slitstyrka, utmärkta färger och god motståndskraft mot nedsmutsning. Grafitgrå melerad bottenfärg, modernt mönstrad i ljusgrått, rött, gult eller turkos. Ett lugnt och tilltalande mönster i en slitmatta som trots sin kvalitet är t. o. m. billigare än en vanlig nöthårsmatta. Så klart att Ni väljer Kivik.

Storlek 135×195 cm endast kronor 69.—

Storlek 165×235 cm endast kronor 98.—

KIVIK OCH TROMSÖ

mattorna är tillverkade av det nya sensationella Danuflormaterialet och med varje matta medföljer garantietikett.

Danuflor är ett syntetiskt material med mycket långa, slitstarka fiber mångdubbelt överlägset det vanliga nöthårsmaterialet.

Danuflor-fibern är okänslig för tryck och lätt att tvätta. Högsta ljusåktighet något material kan uppvisa (8 enligt Sibas internationella normer — skala 1—8).

Vidare är **Danuflor**-fibern smutsfrånstötande, maläkta och har högsta slitstyrka.

Sparpriserna från Ikéa talar också för någon av dessa båda kvalitetsmattor.

DEN FULLA RETURRÄTTEN

betyder att alla varor enligt försäljningsvillkoren på sidan 5 levereras på öppet köp. Om Ni inte blir belåten alltså, har Ni full returrätt. Ni avgör själv om Ni vill ha annan vara i stället eller hellre få pengarna tillbaka. Bättre villkor kan Ni inte få!

matta ABUN

— modern yllexminster

Ytterligare sänkt pris på en av våra mest sålda kvaliteter. På en försenad leverans lyckades vi pressa priset — fördelen blir Er helt och hållet. En sniljexminstermatta med 6 mm lång, tät lugg på fast, stadig botten. Modernt och trivsamt mönster, som man inte tröttnar på. Spolar i ljusgrått och grafitgrått på vacker, fylligt röd botten. Ingen annanstans kan Ni köpa en så bra yllexminstermatta till så lågt pris.

Storlek 140×200 cm kronor 85.—

Storlek 160×240 cm kronor 122.—

matta TRIANGEL

Matta Triangel, tillverkad av 100 % malimpregnerad nyull i ett utsökt mönster med isgrön el. röd botten med vinklar i mörkgrått/vitt. Jämn och tät lugg, som gör mattan motståndskraftig mot damm och slitage. Matta Triangel är en raffinerad skapelse, där färgerna framhäver garnets förstklassiga kvalitet. Gripper-axminster i helylle av välkänd svensk tillverkning. Original-dessin i kvalitet Royax. Design Gillis Lundgren.

Storlek 138×200 cm. Pris kronor 136.50

matta KOHINOOR

— välkänd svensk

Royax-axminster-kvalitet

Ett fördömligt enkelt och sobert mönster ger full rättvisa åt den höga kvaliteten: 100 % ren nyull, beständigt mal-säkrad i den 9 mm långa, täta luggen, som har hög ljusåktighet. Vi är glada att kunna erbjuda våra kvalitetsmedvetna unga kunder en så förmålig matta och detta till ett mycket förmåligt pris. Grundfärg i mättat rött eller isgrönt med långsgående ränder i grå/vitt och något diffusa mörkgrå ränder på tvären.

Storlek 138×200 cm kronor 142.—



TINA

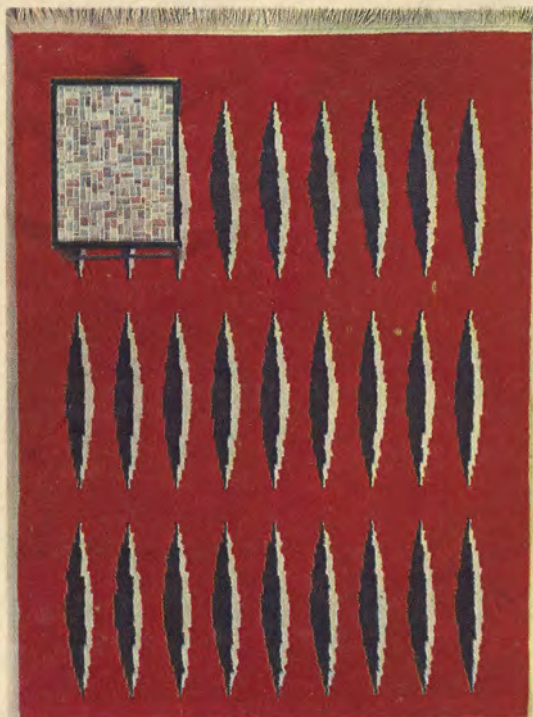

ABUN

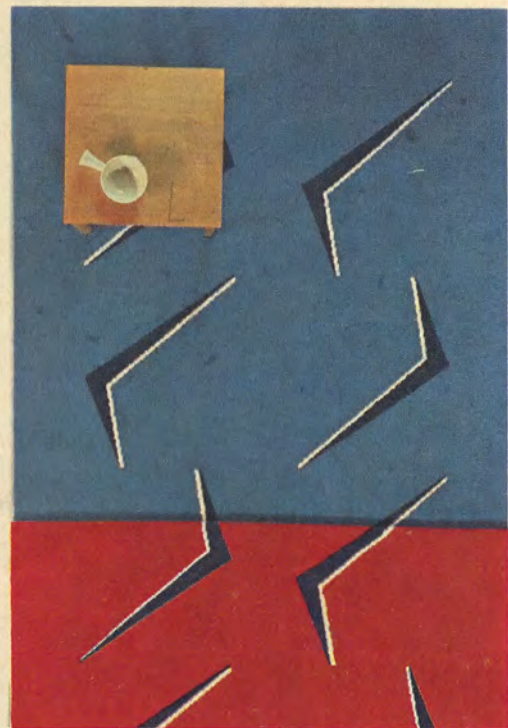

TRIANGEL



KIVIK

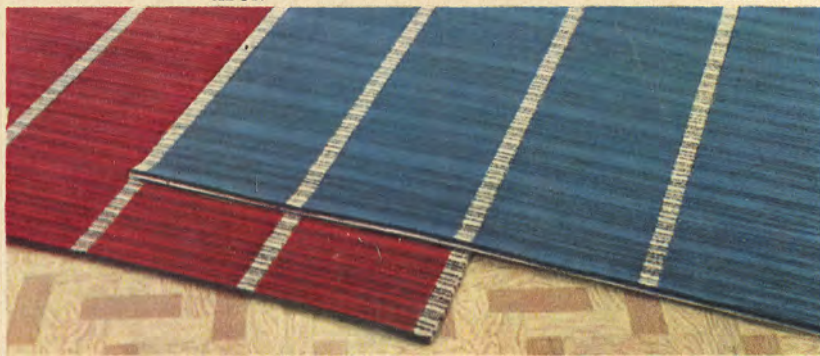

KOH-I-NOOR

TEXT TILL DESSA MATTOR FINNS PÅ MOTSTÄENDE SIDA

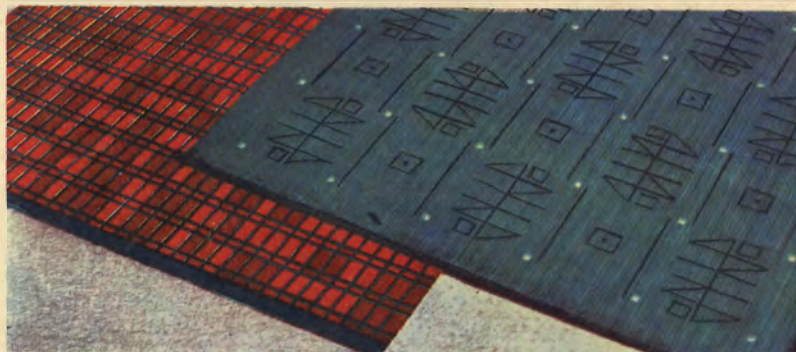

MOSAİK

IMPERIAL



TORAL

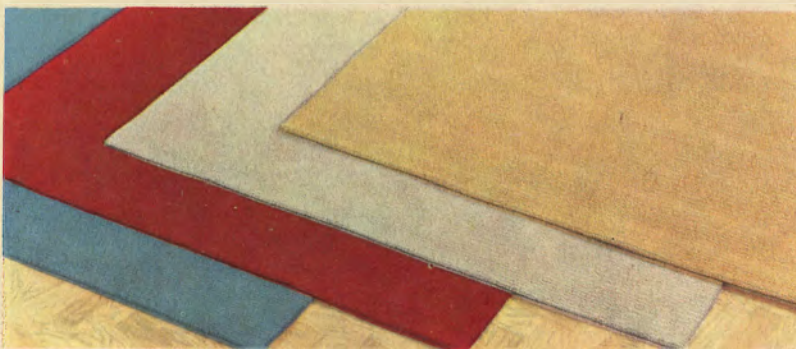

CAPRI

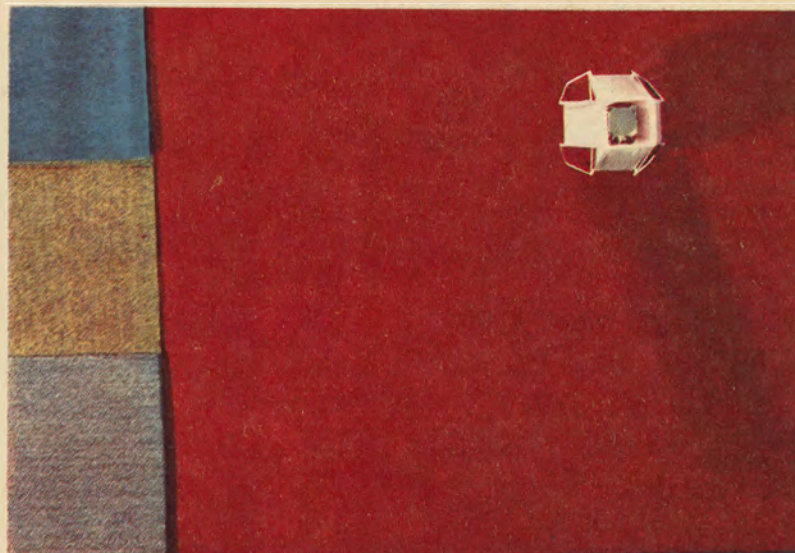

matta LANA — med 100 % ull i luggen wilton matta 97.—

Rätt i färger, kvalitet och pris. En vacker vardagsmatta med de lugna, vackra, nu så populära ton-i-ton-färgerna grått/grått, rött/grått, gult/grått eller turkos/grått. Den ströplade floren ger Lana-yllewilton en oöm men vacker lyster. Fast botten som ligger stadigt på golvet. Genom att lägga två mattor intill varandra täcker Ni 200×260 cm, men behåller rummet lättstädat. Det blir mycket svårt att finna någon annan så här snygg, bra och användbar matta till så ytterst fördelaktigt pris. Uppgiv önskad färg. Lana yllewilton har fast stadig botten med 6 mm hög, tät lugg och den väger 1.550 gram per kvm. Beständigt malimpregnerad. Inte att undra på att Lana blivit vår mest sålda matta!

Storlek 130×200 cm. Kronor 97.—
 Storlek 160×230 cm. Kronor 138.—

**TEXT TILL MATTORNA MOSAIK, IMPERIAL OCH TORAL
 FINNS PÅ SIDAN 70**

matta CAPRI — *karaktersfull helyllewilton*

Särskilt vacker enfärgad matta i ny wiltonteknik. Oskuren öglekvalitet med olika stora öglor, som ger en särskilt mjuk och behaglig effekt. 100 %-ig ull i luggen, hög färg-
 äkthet och gnidhårdighet. Vacker färgskala i rött, turkos, mellangrått eller lejongult.
 En kvalitetsmatta som rekommenderas.

Storlek 140×200 cm. Kronor 118.—
 Storlek 160×230 cm. Kronor 155.—

Det är klokt att också välja mattorna från Ikéa — besparingen blir större då. Full
 returrätt är Er garanti.



SUVERÄN



VIRGIN



ÄRE



PASS

REGATTA

TEXT TILL DESSA MATTOR FINNS PÅ SIDAN 75



KENT



TROMSÖ



DALA

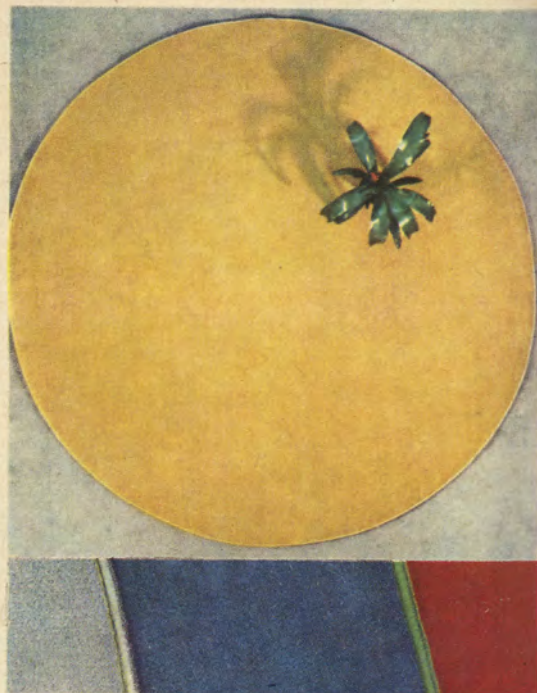

RONDO



GANDI

**TEXT TILL TROMSÖ, DALA, RONDO OCH RAGGI FINNS
matta GANDI**

— *handknuten helyllematta med 18 mm lugg*

Det är inte längre någon lyx med en äkta handknuten matta. Specialavtäl med låglöneland betyder priser, som med rätta förväningar. Men kvaliteten är det viktigaste. 100 % tvättad och kammat nyull i den täta 18 mm långa luggen. 21.000 knutar per kvm kraftigt rygarn betyder att mattan väger hela 3 kg pr kvm. Gandi finns i varm mellanröd färg eller i äggskaletsfärg. Gandi är vår högsta kvalitet och väljs av mattkännare. Ni som själv knutit en rya vet vilken tid det tar och vilken slitmatta man får. Som komplement till den höga vilfätöljen, till den bekväma vardagsgruppen, överallt lika mjuk och trivsamt, lika oöm och slitstark — en önskematta till verkligt önskepris — det bästa mattråd Ni någonsin fått!

| | |
|----------------------------------|-------|
| Storlek 60×120 cm. Kronor | 62.— |
| Storlek 80×160 cm. Kronor | 110.— |
| Storlek 120×180 cm. Kronor | 194.— |



RAGGI

TROMSÖ

— *den nya danuflor-mattan*

Vid jämförelse med en vanlig nöthårsmatta har det nya tyska danuflormaterialet visat sin totala överlägsenhet. Helt fantastiska egenskaper har konstaterats såväl betr. smutsfrånstötning som slitstyrka. Vi är glada över att erbjuda detta kvalitetsmaterial i en modernt mönstrad matta av nöthårstyp. Finns i färgerna grått/grått, rött/grått, turkos/grått eller gult/grått. Slitmatta till sparpris.

| | |
|----------------------------------|------|
| Storlek 135×195 cm. Kronor | 69.— |
| Storlek 165×235 cm. Kronor | 98.— |

DALA

— *hemslöjds-matta till fyndpris*

Storlek 150×200 cm kronor 36.—

Som årets stora prisschlaget erbjuder vi alla Ikéa-vänner denna kraftiga hemslöjds-matta till otroligt låga priser. Trevlig allmogedessin i huvudfärgerna rött, blått, gult eller grönt. Ideal-mattan i barnens rum, i sovrummet, köket, hallen, ja varför inte i vardagsrummet. En bra matta av hemvävd typ, som väger hela 1300 gram per kvm.

| | |
|--|-------|
| Storlek 60×120 cm endast kronor | 8.75 |
| Storlek 80×160 cm endast kronor | 15.50 |
| Storlek 90×180 cm endast kronor | 19.50 |
| Storlek 150×200 cm endast kronor | 36.— |
| Sovrumsgarnityr Dalarna om 2 mattor storlek 60×120 cm och 1 matta i storlek 80×160 cm. | |
| Reklampris endast kronor | 29.— |

matta RONDO

— *rund matta i prima nyull*

Möbel-Ikéa erbjuder här en helle-matta med 7 mm lång tät lugg av ren nyull med högsta ljus- och färgbeständighet. En underbart mjuk och förstklassig kvalitet, som Ni kan lita på. Den runda mattan är speciellt avsedd för matrumsmöblerna med runt bord, men även i andra sammanhang gör sig den här vackra mattan utmärkt. Tillverkas i rött, blått, gult i kraftiga fylliga färger och blågrått i mild pastell.

| | |
|--|-------|
| Storlek 170 cm i diam. Pris kronor | 135.— |
|--|-------|

RAGGI

— *fäll av islandsfår*

Vid sängen eller toalettbordet — härligt mjuk att sätta fötterna på, en färgklick i vardagsrummet som man inte tröttnar på. Specialberedningen ger den långulliga Raggi-fällen särskilt vacker lyster. Finns i ljusgrönt, lila, ljusgult eller rosa med svarita toppar och i helvitt — den kanske mest exklusiva färgen. Rejäl storlek ca 100×75 cm.

| | |
|---------------------------------|------|
| Pris per styck kronor | 41.— |
| Pris per två styck kronor | 79.— |

matta KENT

— *mönstrad dubbelflossa*

Det vackra mönstret i grått på gul botten, grått på matt turkos botten eller grått på varmt rött botten är komponerad av konstnärinnan Britta Neuberger-Thorell. 100 % sydamerikansk nyull (malimpregnerad) i tät, praktisk kvalitet som väger hela 3.750 gram per kvm. Helflossa på båda sidor ger dubbel livslängd och mönstret avtecknar sig omvänt på undersidan. Kent är alltså två mattor i en, den är härligt mjuk att gå på — en trivselmatta som Ni blir förtjust i. Angiv färgkombination.

| | |
|---------------------------------------|-------|
| Storlek 130×190 cm. Pris kronor | 245.— |
| Storlek 160×230 cm. Pris kronor | 368.— |
| Kent — två toppmattor i en. | |

Bilder på dessa mattor, se sid. 73

matta SUVERÄN — *enfärgad helleflossa 2500 gram per m²*

Kom ihåg att flossamattan skall vara en tätvävd helleflossa som Suverän, en matta som tål att slita på. Varpen är av bomull och snälljorna av förstklassigt helleflossgarn. Priset är ytterst lågt för denna kvalitet. Finns i klart mellanrött, fylligt blågrönt (turkos), mellangrått och dämpat svart/grått. Levereras i vanlig gruppstorlek 140×200 cm. Se det ytterst fördelaktiga Ikéa-sparpriset.

| | |
|---------------------------------|-------|
| Storlek 140×200 cm kronor | 155.— |
|---------------------------------|-------|

flossamattor VIRGIN

Speciellt för sovrummet är dessa underbart mjuka och sköna mattor komponerade. Dubbelsidig flossakvalitet i härligaste hellefloss. Liksidig med tät och vacker lugg. Finns enfärgade i vackra pastellfärger, isgrönt, rosa, gult eller gråvitt eller också med ett diskret gråvitt ruttmönster på gul botten. En härligt skön kvalitet som gjord också för Ert sovrum.

| | |
|---|------|
| Storlek 50×95 cm. Kronor | 22.— |
| Storlek 90×160 cm. Kronor | 58.— |
| Helt sovrumsgarnityr om 1 större och 2 mindre mattor i valfri färg kostar endast kronor | 98.— |

matta ÄRE

Original svensk helleflossa — ett fynd för mattluskaren. Liksom kunderna på utställningen i Älmhult, som haft tillfälle att jämföra pris och kvalitet, kommer Ni att förvånas över det låga priset för denna kvalitet. Mattan är vävd med långluggiga täta helleflossniljor på båda sidor med olika läckra färger. Genom att den kan vändas har Ni faktiskt två härliga flossamattor i en. Följande färgkombinationer finnes: rött/grå, turkos/grå, gul/grå, och ljusgrå/antracitgrå.

Äre-mattan har kraftig bomullsvarp med inte mindre än 24 helleflossniljor pr 10 cm. En exklusiv matta som ligger stadigt på golvet. Vanlig gruppstorlek 130×190 cm. Pris i valfri färgställning är endast kronor

| | |
|--|-------|
| Äre-mattan tillverkas också i storlek ca 160×230 cm och kostar då kronor | 238.— |
| | 348.— |

matta PASS

— *svensk ylleflossa, design Git Ahrenstedt*

Det är den välkända konstnärinnan Git Ahrenstedt som signerat denna sensationella nyskapelse — och med ensamrätt för Ikéa. En mjuk och härlig ylleflossa av svensk tillverkning som erbjöds alla Ikéa-vänner till ytterst fördelaktigt pris.

Pass är en diskret, exklusiv dessin i gråsvart/mellangrått/gråvitt, som passar samman med alla färger. Genom att man inte behöver ta hänsyn till rummets övriga färger är den särskilt lätt att placera. En matta man lägger märke till trots att den är lugn och diskret. På utställningen i Älmhult har den blivit mycket uppskattad. Passmattan tillverkas i vanlig gruppstorlek 135×200 cm.

| | |
|-------------------------|-------|
| Pris pr st kronor | 145.— |
|-------------------------|-------|

REGATTA

— *design Git Ahrenstedt*

Det är med särskild glädje vi i år presenterar en ny dessin av Git Ahrenstedt, konstnärinnan som redan har många vänner bland vår kundrets. Den nya kompositionen i mjuk och skön helleflossa är såväl linje- som färgmässigt synnerligen högklassig. En önskematta för Er som värdesätter god svensk textilkonst. Ensamrätt för alla Ikéa-vänner.

| | |
|----------------------------------|-------|
| Storlek 140×200 cm. Kronor | 148.— |
|----------------------------------|-------|

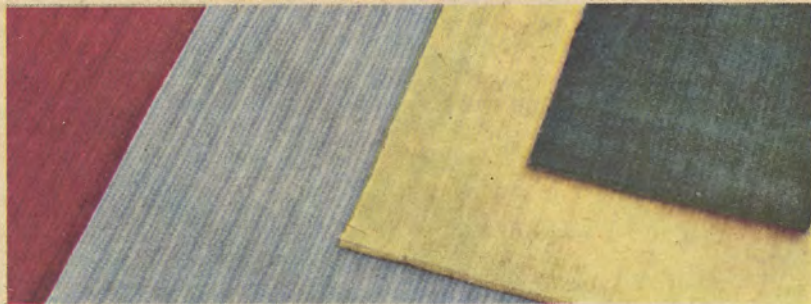

CADIZ

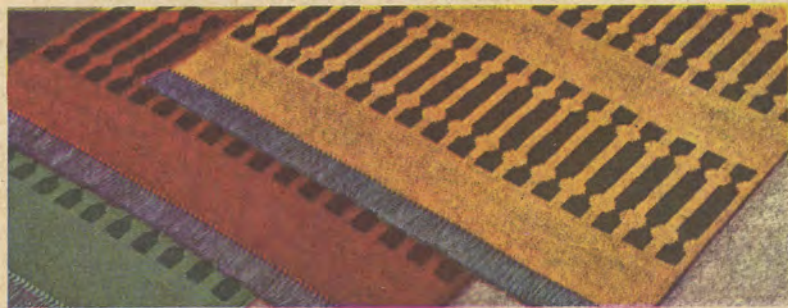

TIMGLAS

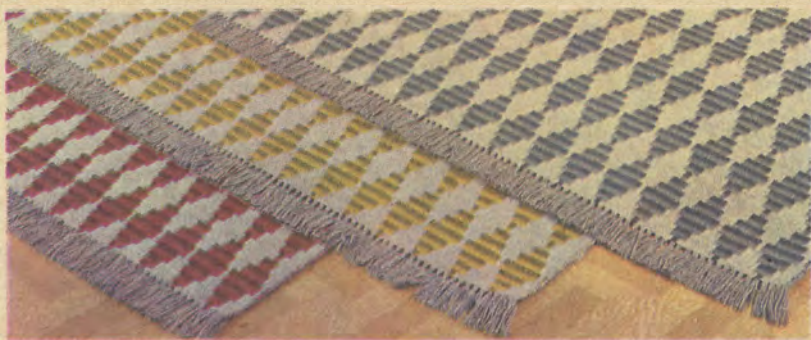

EDA



LUND



KÄGLA

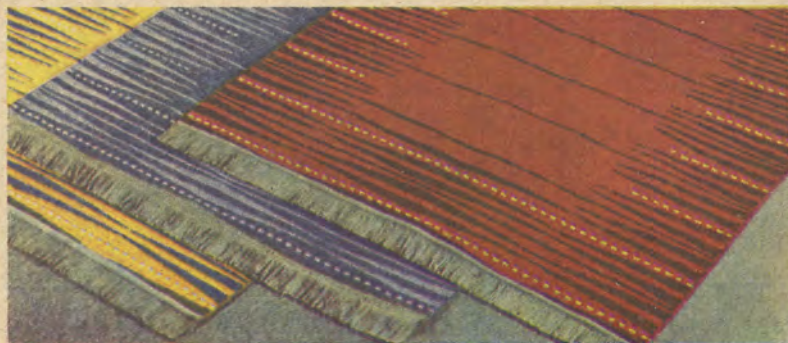

SONJA

CADIZ — kvalitetsdeklarerad yllewilton

Vår välkända Imperial-kvalitet kommer här i enfärgad dessin med vacker ton-i-ton-schattering. Cadiz heter den och finns i färgerna rött, gult, grått eller grönt i en djup och vacker färgskala, som Ni kommer att tycka om. Kvaliteten är den allra bästa med 100 % ny högklassig ull i den 7 mm höga luggen. Högsta färgåktighet och gnidhårdighet. En mycket högklassig produkt som vi gärna rekommenderar till Er som söker det bästa.

Storlek 135×200 cm kronor **129.—**
 Storlek 165×235 cm kronor **188.—**

Välj även mattorna från Ikéa, det sparar Ni rejält på.

EDA — vändbar nöthårsmatta

En ny dessin i vår sedan många år mest sålda hårgarnskvalitet. Tillverkas nu med väft av tvättat ylle-hårgarnsmaterial i kraftig, tätslagen kvalitet, som väger hela 1.800 gr. pr kvm. Modernt mönster i rött, blått eller gult på mellangrå botten. En slitstark vardagsmatta, som man trivs med.

Storlek 140×200 cm. Kronor **84.—**
 Storlek 170×240 cm. Kronor **118.—**

På utställningen i Älmhult finner Ni 100-tals trevliga mattförslag. Vi har 10.000-tals mattor i lager.

KÄGLA — svensk nöthårsmatta till sparpris

Ny trevlig rumsmatta i präktig nöthårskvalitet. Modernt mönstrad i rött, turkos eller gult på vacker mellangrå botten. Vändbar kvalitet till Ikéa-lågt sparpris. Det är förra årets omtyckta Hamra-matta, som nu tillverkas i tyngre och tätare kvalitet till oförändrat pris. En fyndmatta alltså.

Storlek 130×190 cm. Kronor **58.—**
 Storlek 160×230 cm. Kronor **85.—**

Ett köp från Ikéa är alltid en god affär.

matta TIMGLAS — ylle-nöthår-perlon

En original Ikéa-design, signerad Gillis Lundgren. En utsökt tätvävd och präktig kvalitet garanterar hög slitstyrka. Mönstret och kvaliteten är förklarigen. En önskematta för Er som söker det moderna i färger och mönster, gråsvarta stavar på gul, röd eller isgrön botten. Mattan är vändbar, varvid färgerna blir omvända. Priset är i förhållande till kvaliteten utan konkurrens och vi garanterar full belägenhet med denna matta.

Storlek 140×200 cm. Pris kronor **88.—**
 Storlek 170×240 cm. Pris kronor **126.—**

matta LUND — kraftig svensk nöthårsmatta

Under 3 år har denna matta sålts på vår utställning i Älmhult och försäljningen har ständigt ökat. Det är den behagliga melerade färgskalan i rött, turkos, gult eller grafigrått och den särskilt kraftiga kvaliteten, som vunnit våra kunders gillande. Planera därför också Ni med matta Lund — det är en god idé. Ni får den till sparpris från Ikéa. Storlek 140×190 cm.

Pris endast kronor **110.—**

matta SONJA — kudderminster i ylle-nöthår

Här erbjuder vi en pigg nykomling bland våra populära nöthårsmattor. Den har en fast och slät yta och är därför lätt att hålla ren. Matta Sonja är en slitstark nöthårsmatta till ett ytterst lågt pris. Tillverkas i färgställningarna rött, grått och gult.

Storlek 140×200 cm. Pris kronor **85.—**
 Storlek 165×235 cm. Pris kronor **118.—**

VISSTE NI

att: Möbel-Ikéa är Sveriges största inredningsföretag.

att: Möbel-Ikéas nya utställning är den största och modernaste i landet. Den är ritad av Arkitekt SAR Claes Knutson.

att: Möbel-Ikéa samarbetar med välkända in- och utländska formgivare.

att: Över 65.000 familjer valde Ikéa 1958 och att antalet fortsätter att stiga.

att: Möbel-Ikéa också har omfattande leveranser till läns- och kommunala institutioner samt till hotell och restauranger, alla med höga krav på kvalitet, form och pris.

att: Möbel-Ikéa varje vår arrangerar en uppmärksamrad heminredningsutställning i Stockholm. 1959 besöktes den av över 18.000 personer under 10 dagar.

att: Papperet som åtgår till den här inredningskatalogen i en remsa som katalogens höjd skulle bli 10 gånger så lång som avståndet mellan Ystad och Haparanda eller 12.000 km.

att: Ikéa-möblerna är välkända också i internationella sammanhang. Senast tilldrog sig Ikéa-montern stort intresse på internationella möbelmässan i Köln våren 58. Överallt samma höga betyg.

att: Ni genom Ikéa kan bli intressent i det nya spar-köpsföretaget. Hem-service — ett nytt initiativ — Ikéa-vännerna tillgodo.

att: Flera större resebyråer i sommar lagt sina router över Älmhult för att resenärerna gärna vill titta på Ikéa.

att: Alla leveranser från Ikéa alltsedan starten skett med full returrätt. Trots detta har returprocenten hela tiden varit ytterst låg — ett bevis för att det inte bara är de låga priserna utan framför allt den genomgående höga kvaliteten som gjort Ikéa-möblerna välkända över hela landet.

att: Ikéa-katalogen är den mest lästa inredningskatalogen i landet med en upplaga på över 500.000 exemplar.

Under besöket i Älmhult

bekantar Ni Er naturligtvis också med vår stora mattavdelning och övertygar Er om att våra leverantörer världen kring också har skapat Er önskematta. Ni finner 100-tals olika mattor uppmonterade i speciella karuseller, som gör att Ni lätt kan känna och få se hela mattan.

Inte bara de i katalogen upptagna mattorna fångar kanske Er intresse. Det finns ju så många andra. Bland de persermönstrade mattorna t. ex. en mångfald vackra mönster med läckra färger alltifrån enklare yllewilton till sensationella priser till kvaliteter, som av kännare betraktas som de högsta som finns. En liten avdelning för äkta mattor kanske också fångar Er intresse, när Ni ser de förmånliga priserna. När Ni utnyttjar sparpriserna från Ikéa får Ni antingen en rejäl slant över eller också kan Ni välja den där höga kvaliteten, som Ni från början tyckte blev för dyr.



YLVA



EIDER

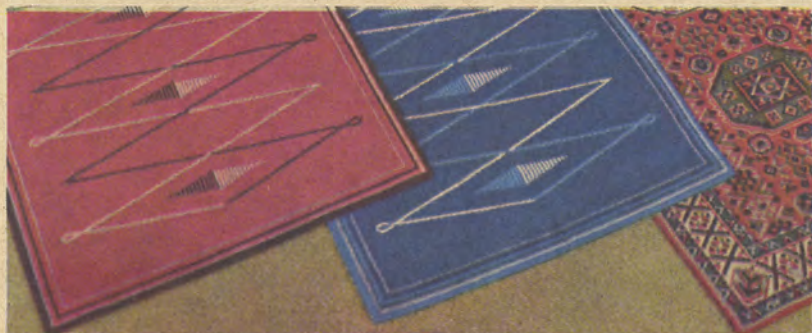

KARO



TÄBRISIA design I

TÄBRISIA design II



BELISTAN

SYMA

matta YLVA

— den maskinvävda hellylleryan

Ylva-mattan är tänkt för Er som föredrar en exklusiv matta med samma härliga ingredienser som i en handknuten rya till 1/3 av priset på en sådan. Den 25 mm långa luggen med samma täthet som en rya, av 90 % kraftigt hellylegarn, är blandad med 10 % perlon, som ger materialet en utsökt slitstyrka. Är särskilt lämplig i småmattor vid vilfätöljen, vid bokhyllan eller varför inte i sovrummet. Tillverkas enfärgad i vackra inredningsfärger i smultronrött, violblått, orange, lila, svartgrått eller äggskalsfärg. En tung och härlig matta som ligger bra på golvet. Ett särskilt förmånligt avtal med tillverkaren betyder sagolikt lågt pris. En lyxmatta, som det är roligt att äga.

| | |
|----------------------------------|-------|
| Storlek 60×120 cm. Kronor | 63.— |
| Storlek 80×160 cm. Kronor | 112.— |
| Storlek 115×180 cm. Kronor | 195.— |

EIDER — den idealiska sovrumsmattan

Gummerad baksida som ligger bra på golvet och mjuk "öglugg" av floxan i grått, gult, rött eller grönt. Lågt pris för god kvalitet.

| | |
|---|-------|
| Storlek 55×110 cm. Kronor | 14.50 |
| Storlek 80×160 cm. Kronor | 36.— |
| Helt garnityr om 1 större och 2 små mattor. | |
| Pris endast kronor | 62.— |

matta KARO

Ytterst tätvävd plyschmatta med fast botten, som ligger bra på golvet. Gott förslag till hallen eller sovrummet. Direktimport från låglöneland förklarar de ytterst låga priserna.

Karo I modernt mönstrad matta med ströpplad och fyllig botten i mellanrött eller blått.

| | |
|---|------|
| Storlek 50×100 cm. Kronor | 12.— |
| Storlek 65×140 cm. Kronor | 22.— |
| Pris per helt garnityr om 1 stor och 2 små mattor endast kronor | 43.— |

Karo II vackert persermönster med klara färger på röd botten.

| | |
|---------------------------------|-------|
| Storlek 50×100 cm. Kronor | 12.50 |
|---------------------------------|-------|

SPARA MERA

genom att välja även mattorna från Ikéa.

matta TÄBRISIA

— hellylle kamgarnswilton — genomvävd

Man ser genast på de vackra färgerna och känner på den 8 mm höga, täta mjuka luggen att det är ren, kammad nyull i Täbrisia (jämför en kamgarnskostym med en vanlig yllekostym). Den långfibriga nyullen ger spänst, slitstyrka och underbart vackra färger. Denna präktiga kvalitetsmatta väger hela 2.240 gram pr kvm och rekommenderas till Er som söker en matta i lyxklass. Högsta ljus och färgbeständighet. Täbrisia finns i ett 10-tal olika persermönster på beige eller röd botten, varav dessin 1 och 2 är särskilt omtyckta. Ytterst lågt pris för en matta av denna klass.

| | |
|----------------------------------|-------|
| Storlek 140×200 cm. Kronor | 168.— |
| Storlek 170×240 cm. Kronor | 244.— |
| Storlek 200×290 cm. Kronor | 346.— |

matta BELISTAN

— yllewilton till sensationellt pris

En enkel men slitstark yllewilton med fast baksida, som ligger bra på golvet, vackert medaljongmönster med klara, triysamma färger på röd eller beige botten. Obs! Ej att jämföra med bomulls- eller jutewilton. Priset är jämfört med kvaliteten sagolikt lågt. Ett tillfälle Ni inte bör försumma.

| | |
|----------------------------------|-------|
| Storlek 80×160 cm. Kronor | 34.— |
| Storlek 140×200 cm. Kronor | 74.— |
| Storlek 170×240 cm. Kronor | 106.— |
| Storlek 190×290 cm. Kronor | 143.— |

— genomvävd yllewilton

En italiensk yllewilton som blivit mycket omtyckt till följd av vackra mönster och färger. 7 mm hög tät lugg i en fyllig och slitstark matta som väger 1.800 gram pr kvm. Förbluffande billigt pris.

| | |
|----------------------------------|-------|
| Storlek 120×180 cm. Kronor | 92.— |
| Storlek 170×240 cm. Kronor | 164.— |
| Storlek 190×290 cm. Kronor | 230.— |

Några råd om mattor

Rätt skötsel ger större livslängd åt Er nya matta. Det är inte enbart nötning och slitage som kan försämra mattans utseende.

Om Ni piskar den, gör det med förstånd och häng den över rundat (ej vasst) föremål. Även på den dyraste av mattor kan botten brytas eller varptråd brista!

Alla "lugg"-mattor bör dammsugas med luggen och med hänsyn. Alla nya luggmattor har benägenhet att "ludda" av sig — helt normal företeelse av övergående natur. Ta det försiktigt med dammsugningen i början. Drag inte ut en ulltofs, som synes sticka upp — klipp bort den. Om mattan småningom behöver tvättas, överlåt det åt kemiska tvätten.

Vi önskar Er lång och ständig glädje med den nya mattan.

Restmattor oerhört billigt

En av våra större leverantörer — specialist på flossamattor — utnyttjar alla restgarner genom att väva upp små flossamattor (storlek 55×110 cm). Fast slagen botten och flossagarn av ren ull i en mängd färger och kombinationer i såväl enfärgat som småmönstrat.

När Ni beställer Er Rug-matta, tala om vilken färg Ni önskar. Att Ni beställer den är självklart, eftersom priset är så extra gynnsamt i förhållande till den präktiga kvaliteten. Matta Rug expedieras i mån av tillgång.

Pris för storlek 55 × 110 cm endast kronor 26:—.

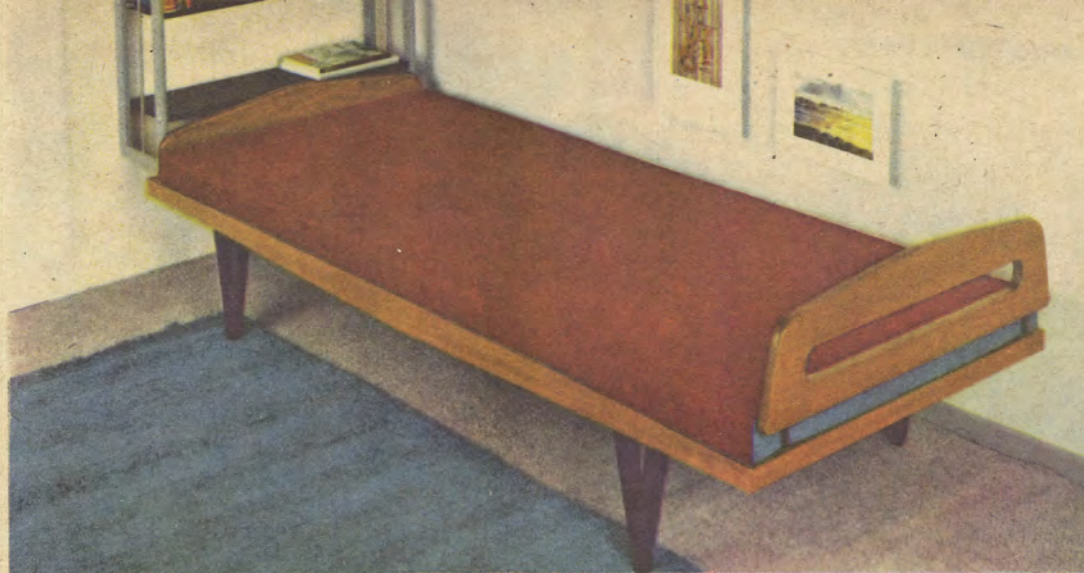

PAUS



RASST



SIESTA



PONTUS

modell PONTUS

— teak eller mahogny

Nosgresårer med madrassskydd eller hel ribbotten i en rejäl och bra säng med väl tilltagna mått — det är Pontus. Kompletterad med en Sencello skumgummimadrass (se sid. 96—97) eller annan kraftig madrass får Ni en utmärkt säng, så gott som outslitlig. Sidor och gavlar fänerade i teak eller mahogny med stadiga, monterbara ben. Kvalitetsbädd som rekommenderas. Obs! Nu teak- eller mahognyfärgade ben.

Säng Pontus är 60 cm hög och 85 cm bred, bäddhöjd 42 cm och bäddmått 80×195 cm. Vikt 22 kg. Levereras med huvudgavel.

Pris med sicksackbotten och madrassskydd

kronor 88.—

Pris med hel ribbotten

kronor 82.—

Stopp! Tänk på Pontus!

Är inte den något för Er?



TYLÖ

modell RAST

— en revolution i modern inredning

I Rast finner Ni dels en utmärkt skumgummijuk sittsoffa, som på ett ögonblick förvandlas till den allra bekvämaste dagsoffa med skumgummimadrass eller till den skönaste och behagligaste bäddplats som står att få. Delta är en original Ikéa-konstruktion. Levereras med specialtillverkad Sencellomadrass i det trevliga vändbara överdraget i enfärgat rött och turkos. Tillverkas i svartbetsad björk och med ventilerad hårdfiberplatta. Sängbotten är delad så att en del kan fallas upp och bilda ryggstöd.

Dagbädd Rast är 193 cm lång, 32 cm hög och 83 cm djup. Som soffa är den 60 cm hög, sitshöjd 38 cm och sitsdjup 43 cm. Vikt med madrass 32 kg. Pris komplett med 7½ cm tjocka skumgummimadrasser

kronor **230.—**

OBS! Sencellomadrassen till Rast levereras klädd i samma lyxvar som till PAUS.

modell SIESTA

— originell form och idé

Antingen Ni söker en ledig sittmöbel, en bekväm uddabädd eller hörnbädd finner Ni den idealiska lösningen just i Siesta — en original Ikéa-modell, signerad Gillis Lundgren. Under den korta tiden i marknaden har Siesta redan sålts i 1000-tals exemplar. Ventilerande träfiberbotten byggd på rustik, modern stomme, som lackeras i svart eller grått.

Duschatell Siesta är 84 cm bred och 194 cm lång och passar till 7½ eller 10 cm tjock skumgummimadrass 80×190 cm. Lägg märke till det sensationella priset. Vikt 24 kg.

Pris i svart eller grått kronor **68.—**

Madrass Sencello 7½ cm med rött/turkos enfärgat tyg kronor **136.—**

OBS! Sencellomadrassen till Siesta levereras klädd i samma lyxvar som till PAUS.

modell TYLÖ

— grålackerad med original nosag-resdrer

Original nosagresärer på kraftig sänggram i prima björk och furu med tvärgående förstärkning av stålrör garanterar Er en idealisk sovplats till lågt pris. Helt lackerad i trivagrått. Bäddmätt 80×195 cm. Höjd 40 cm. Levereras komplett med trevligt fotstöd. Monterbar. Priset för denna kvalitetsottoman är förbluffande lågt. Rekommenderas. Vikt 17 kg.

Pris endast kronor **55.—**

modell PAUS

— fjäder i hatten åt arkitekt Bengt Ruda

Ungdomlig charm möter oss i Paus — den nya dagbädden, som kommer att låta höra tala om sig. En mera välfunnen lösning till "sittbädd" i vardagsrummet eller sovrummet får man söka länge efter. Enkla trivsamma linjer — en helt ny form som avslöjar en god smak och utpräglat sinne för modern hemkultur. Kraftig bäddram fanerad i teak med ventilerad träfiberbotten eller kraftiga nosagresärer, vars ändar är fästade med bult genom ett spår i ramen — helt gnisselfri och skonsam mot sängkläderna. Paus är prydd med välarbetade gavlar i bok. Dekorativt vinkelformade ben i teakbetsad bok liksom gaveln lätt att montera. En verklig önskebädd som Ni kommer att tycka om.

Dagbädd Paus med bäddmätt 80×195 cm är 33 cm hög utan madrass och väger 20 kg.

Pris utan gavlar med hårdfiberbotten kronor **59.—**

Pris utan gavlar med nosagresärbotten kronor **74.—**

Sencello skumgummimadrass skall det vara till Paus. Den kostar med enfärgat rött-turkos lyxvar netto bara **136.—** i storlek 80×195×7½ cm.

Huvudgavel i teakbetsad bok kronor **16.—**

Fotgavel i teakbetsad bok kronor **9.—**

ROMA — idealisk planbädd för kr. 115.—

Säkert har Ni läst i tidningarna inredningsexperternas rekommendationer av den nya planbädden. Här är den och till Ikéa-pris!

På den kraftiga, försänkta ribbotten ligger en hel 7 cm tjock resårkärna, som är försedd med madrasskydd. Gavlar och sänggram fanerade i teak eller mahogny och ben i samma färg. En kraftig och stabil konstruktion garanterar högsta slitstyrka. Bäddmätt 80×195 cm. Bäddmätt utan madrass 47 cm, 40 cm hög huvudgavel och 25 cm hög fotgavel, fanerade och ybehandlade på båda sidor så att sängen kan stå fritt i rummet. Vikt 35 kg.

Säng med gavlar, resårkärna och madrasskydd.

Endast kronor **134.—**

Roma kan också erhållas utan gavlar som dagbädd och kostar då med resårkärna och madrasskydd

Endast kronor **115.—**

Uppgiv önskat träslag.

Madrass i skumplast 80×195 cm, 7 cm hög, rekommenderas till ovanstående bädd.

Pris utan bolster endast kronor **52.—**

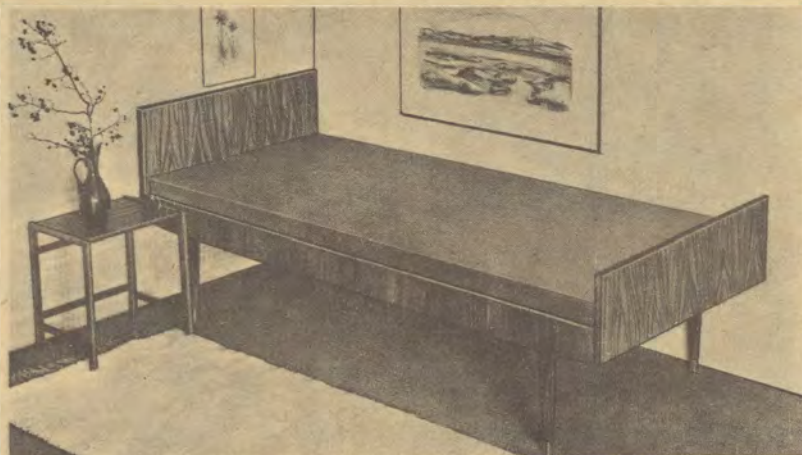



DERBY

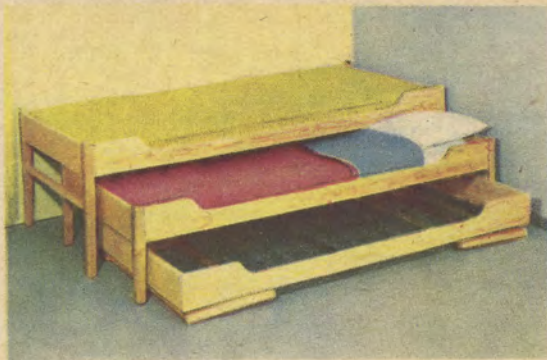

TRIPPEL



MATADOR

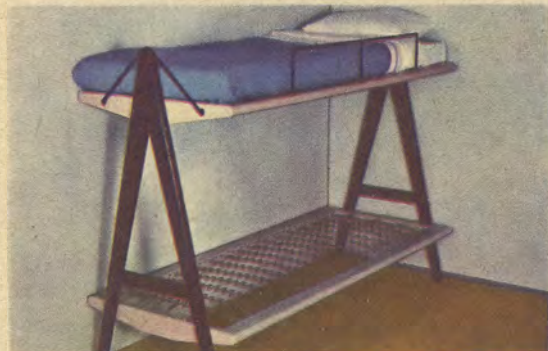

SPORT



GAST



VIKING



VANDA



MAX



CUBA

modell DERBY

— en dubbelottoman i särklass

Kraftiga plastlackerade 32 mm stålrör och sicksack-resärer ger utmärkta bäddar i denna nya ottoman. Undersängan har uppfädd samma höjd som översängan. Denna smäckra men slitstarka möbel är lättstädad och praktisk och är den bästa lösningen av bäddproblemet för många. Om Ni jämför kvaliteten med priset finner Ni ytterligare ett bevis för att Ikéa säljer bra möbler till jämföreligt lägsta priser.

Dubbelottoman Derby är 40 cm hög, 80 cm bred och 195 cm lång. Vikt 34 kg.

Priset är komplett kronor **115.—**

EN SLITOTTOMAN SOM KOMMER ATT BLI TILL STOR GLÄDJE OCH NYTTA.

OBS! Genom ett sinnrikt beslag med vilket sicksack-resärerna fästes vid stålröret försvinner alla möjligheter till gnissel.

Väggskydd av fanérväv

På bilden till Derby invid ser Ni vårt otroligt populära väggskydd, som också kan användas till mycket annat i modern inredning. Består av 8 mm breda fanéstavar i teak, mahogny eller abachi (just träslag). Levereras i rullar innehållande 60×200 cm resp. 60×300 cm.

OBS! Levereras komplett med kantskydd av plast och spik för uppsättning.

60×200 cm kronor **8.50**

60×300 cm kronor **11.—**

modell SPORT

— den moderna våningssängen

För barnkammaren eller sommarstugan. En elegant och praktisk nyform, signerad Bengt Ruda. Kraftiga sängramar i grålackerad björk med sicksackresärer. Vinkelformade sidor i svartlackerad björk och 20 cm högt löstagbart skyddsräcke för överbädden av svart metall. Genom sin vackra form och stadiga konstruktion rekommenderar vi gärna den monterbara Sportmöbelen till de pretentiösa kunderna.

Våningssäng Sport med bäddmätt 80×192 cm är 143 cm hög. Underbäddens höjd utan madrass är 34 cm och överbäddens 123 cm. Vikt 45 kg.

Pris komplett endast kronor **148.—**

Kom ihåg att hela besparingen är skattefri när Ni sparar köper direkt från Småland och Ikéa.

ORIGINAL SENCELLO SKUMGUMMI

Till samtliga bäddar på denna sida kan Ni erhålla original SENCELLO skumgummimadrasser till fördelaktiga priser. Komplettera Er bädd med denna lyx till sparpis — se sid. 96 och 97!

modell TRIPPEL

Seriesängen Trippel. Tillverkas med steg i björk och gavlar av prima fur, laserad i naturfärg. Mellan- och undersängan med glidknappar. Översängens höjd 57 cm, bäddmätt 75×190 cm. Mellansängens höjd 38 cm, bäddmätt 75×180 cm. Undersängens höjd 38 cm, bäddmätt 75×170 cm. Vikt 51 kg.

Pris komplett med kedjebotten kronor **126.—**

Kompl. med hela sicksackbottnar kronor **165.—**

Som ovan men med bäddmätt 65×165, 65×155 och 65×145 cm. Mycket lämplig barnkammarmöbel. Vikt 39 kg.

Pris komplett med kedjebotten kronor **122.—**

Kompl. med hela sicksackbottnar kronor .. **152.—**

Trippel säljes också bäddvis. Dela då priset med tre och lägg till 2.— kronor.

modell GAST

— turistsäng med stålrör och original nosag

Ny förbättrad konstruktion med kraftiga stålrör, helt brännlackerade i vacker grön färg. 16 st original nosag-resärer monterade med slitstarka gummibussningar, varigenom sängen blir absolut gnisselfri. Benen försedda med gummifötter för att skydda golvet. Står stadigt och är lätt hopfällbar. Levereras komplett med kudd- och fotstöd. Bäddmätt 75×190 cm och vikt 17 kg.

Extra lågt pris för denna säng, endast kronor **52.—**

Modell Gast II. Utseende som ovanstående men i enklare utförande. Pris per styck kronor .. **44.—**

modell VANDA

Vanda våningssäng är monterbar och tillverkad av naturbonad furu med kedjebottnar. Totalhöjden är 125 cm och avståndet mellan sängarna 84 cm. Storlek 75×190 cm. Vikt 43 kg.

Pris komplett **98.—**

För hela sicksackbottnar i båda bäddarna tillkommer **26.—**.

modell MAX

Max med hel låda i teak, valnöts- eller mahognyfärg med spår och kulor i skivan för draperiupphäng. Längd 200 cm, bäddmätt 75×190 cm. Bäddarna kan förvaras färdigbäddade. Ytterbädden helt fristående. Vikt 44 kg och 58 kg.

Pris enbäddat kronor **142.—**

Pris tvåbäddat kronor **242.—**

Max — ett kvalitetsskåp som rekommenderas.

Max Junior, som ovan men totalt längd 170 cm, för juniorer. Samma pris.

modell MATADOR

— Vackert "fodral" till den färdiga bädden

Matador är vår nya schlager i sängskåp och tillverkas helt i matt zapelimahogny eller teak. På dörrrens insida fällbar klaff som nattbord. Invändigt är skåpet helt lackerat i trivagrätt. Kraftig stålrörsbädd med outslitliga sicksackresärer, kopplade med gummiband. Bädden får plats färdig i skåpet — bara att fällas ut. Ett väljort och bra sängskåp till sensationellt pris.

Sängskåp Matador är 110 cm högt, 85 cm brett och 46 cm djupt.

Bäddmätt 75×190 cm och vikt 37 kg.

Pris i mahogny endast kronor **168.—**

Pris i teak kronor **178.—**

modell VIKING

Specialpris pr styck endast 79 kronor

Viking är idealbädden för alla, som måste spara på utrymmet, och har blivit en av våra mest sålda artiklar. Nu med ytterligare förbättringar. 4 hjul, så att sängen kan köras också i sidled, och med fastmonterad draperihylla i teak eller mahogny som i utfällt läge tjänstgör som huvudgavel. Den kraftiga stålkonstruktionen är lackerad i grön färg med bekvämt sviktande sicksackbottnar och automatisk framfällning av benen gör Viking nära nog outslitlig och mycket lätt att handha. Bädden förvaras färdig under dagen och på kvällen är den lekande lätt att fälla ut. Få artiklar har fått så mycket beröm på vår utställning i Älmskull, där intresserade själva har fått övertyga sig om Vikings alla goda egenskaper. En genial lösning av Ert sängproblem med bädd som skänker fullgod vila. Rekommenderas.

Vikbädden Viking är 110 cm hög hopfädd och bäddmätt är 75×190 cm. Med hel sicksackbotten och hållare för sängkläder. Vikt 16 kg.

Pris pr styck endast kronor **79.—**

Madrass, passande till Viking i ren kroll och vadd, kraftig bolster och häftad med puskor.

Pris pr styck kronor **32.—**

VIKING — EN IDEALMÖBEL TILL SENSATIONELLT PRIS!

modell CUBA

Sängskåp Cuba med plats för en eller två färdiga bäddar är idealisk för små utrymmen. Stativet tillverkas av stålrör med hylla i björk i teak eller mahognyfärg, sängarna tillverkas av 32 mm stålrör och sicksackresärer, försedda med tygremmar för bäddens fasthållande som gör att de kan förvaras färdiga. Lev. komplett med remmar och dragperikulor men utan draperi. Bäddstorlek 75×187 cm. Totalt längd 202 cm. Vikt 39 kg.

Enkelbädd endast kronor **135.—**

Cuba dubbelbädd. Yttre bädden kan enkelt fränkopplas för att användas på annan plats. Dess inre ben är försedda med rullar. Vikt 54 kg.

Dubbelbädd endast kronor **190.—**

modell BALTIC

— en önskemöbel i särklass

Tack Bengt Ruda för nya trivsamma Baltic! Den är verkligen värd att få många vänner. Den exklusiva formgivningen, det detaljnoga kvalitetsarbetet och det goda materialet, massiv ek och teakfaner borgar för att Ni får det bästa. Bäckar med kraftiga sicksackresårer för skumgummi eller andra kraftiga madrasser. Ni kan inreda sovrummet billigare, men valet av Baltic ger Er ständig glädje.

Säng Baltic är 210 cm lång och 87 cm bred. Bäckmått 80×195 cm. Gavelhöjd 78 cm, bäddhöjd 42 cm. Ben och gavelramar i massiv ek, f. ö. teakfanerad, lägg märke till den övre gavelramens vackert arbetade profil. Hela stälrörbottnar med kraftiga sicksackresårer. Monterbar. Vikt 25 kg.
Pris per styck kronor **195.—**

Nattbord Baltic är 62 cm högt, 52 cm brett och 32 cm djupt med sidor i massiv teak och teakfanerade skivor. Låda under överskivan och en flyttbar hylla. Vålgjort och vackert bord. Vikt 7 kg.
Pris per styck kronor **58.—**

Byrå Nestor på sidan 103 och toalettbordet Kurtis på sidan 99 är utmärkta kompletmentartiklar till Baltic.

Hel möbel Baltic om två sängar med bottnar av sicksackresårer, två nattbord och en byrå.
Förmånspris kronor **635.—**
(För toalettbord tillkommer kronor 165.—)

När Ni kommer till Älmhult bör Ni titta närmare på Baltic och prova den. Ni kommer att finna att den i verkligheten är ännu trevligare, formskönare och liggriktigare än vad som framgår av bilden, med andra ord favoritängen för Er, som har vana att välja det bästa.

modell MÖLLE

— matt teak!

— för det moderna sovrummet —

I denna trivsamma sovrumsmöbel ingår en svängbädd Aveny Extra — se sidan 87. — en garanti för bästa kvalitet och egenskaper. Sängarna är 85×195 cm och försedda med huvudgavel i matt teak och fotstöd. Priserna är räknade med den bästa och mest sålda bädden Aveny Extra, men kan också erhållas med någon av de andra typerna med motsvarande prisändring. Toalettbordet — Modell Marlene på sidan 99 — med snedställda hursrar, utdragsskiva med perstorpsplatta och svart stälrörunderrede, nattborden — modell Figge på sidan 101 — med svart stälrörunderrede under den matta teakskivan med låda. Den trevliga Fatima-stolen är klädd med valfritt standardtyg — se sidan 43. Tre delad toalettspiegel Laila — se sidan 107.

En utsökt sovrumsmöbel, komponerad av vår expert, tillägnad Ert trivsamma sovrums.
1 Svängbädd Aveny Extra i teak **376.—**
2 kanalsydd vaddmadrasser à 32: 50 **65.—**
1 Toalettbord Marlene i teak **132.—**
2 nattbord Figge i teak à 36: — **72.—**
1 Spegel Laila **44.—**
1 fåtölj Fatima i valfritt Florida-tyg **55.—**
Sovrumsmöbel Mölle levereras kompl. för end. **730.—**

De vackra sängmattorna modell Virgin och Ylva återfinnas på sidan 73 resp. sid. 78.

84 möbel IKÉA**modell SIENA — dubbelfjädrande svängbädd för kronor 315.—****hel möbel kronor 448.—**

2 rejäla sängar 85×195 cm med hel resårkärna som vilar på djupfjädrande sicksackresårer. Förstklassig stoppning med hel krollmatta och ren vadd. Klädsel med prima bolstervar i blått eller grått. Monterbara ben i mahogny- eller teakfärg. Huvudgavel i teak eller mahogny. Sagoligt lågt pris för denna rejäla svängbädd.

Komplett med 2 sängar och gavel endast kronor **315.—**
För kanalsydd övermadrasser stoppade med ren vadd tillkommer kr. 30: — pr styck.

Natthylla Rakel (beskrives närmare på sidan 101) 2 st. kronor **35.—**
Byrå Porto (beskrives närmare på sidan 103) kronor **110.—**
kronor **460.—**

Rabatt vid köp av hel möbel kronor **12.—**

Pris komplett kronor **448.—**

modell BIRGIT

— sovrums garnityr i vacker mahogny

För Er som föredrar en komplett sovrumsmöbel med hela, fanerade sidor och gavlar. Den vackra och väl ytbehandlade mahognyn ger ett förmånt intryck. Stilfull byrå med snedställd överkant och tre rymliga lådor. Rejält nattbord med låda och fack.

Byrå Birgit, 3-lådig med mässingsbeslag, storlek 41×87×70 cm. — Obs. den rejäla storleken.
Pris per styck kronor **126.—**

Säng Birgit med gavlar och sidor i mahogny, storlek 80×195 cm. Levereras utan sängbottnar.
Pris per styck kronor **115.—**

Nattbord Birgit, storlek 35×50×56 cm med låda och fack.
Pris per styck kronor **58.—**

Stol Birgit med bricka i mahogny.
Pris i valfritt standardtyg **32.—**

Hel möbel Birgit om byrå, 2 sängar, 2 nattbord och 2 stolar.
Pris komplett **528.—**

Till dessa sängar passar våra resår-madrasser Aveny standard storlek 80×195 cm. Moderna människor med god smak lägger grunden till en god ekonomi redan från början genom att välja sin bosättning från Ikéa.

Obs! Alla order om minst 1.500 kronor levereras fraktfritt söder om Östersund och med halva frakten fri från avsändningsorten till platser norr om Östersund.



BALTIC



SIENA



MÖLLE



BIRGIT



Aveny resårsängar - grunden

NETTOPRISLISTA PÅ AVENYSÄNGAR.

Aveny STANDARD

— sicksackresärer — hård bädd



Kraftig ram med monterbara ben, monterad med kraftiga sicksackresärer och stoppad med sydd krollsplintmatta, krollsplint och ren vadd N 100. Klädd med bästa jacquardvävda bolstervar. Badden blir relativt hård men otroligt slitstark.

Aveny LYX

— helflatat resårhus — mellanhård bädd



Helflatat resårhus av specialhårdad tråd enligt senaste metallurgiska rön, vilket gör spiralerna praktiskt taget omöjliga att deformera. Trådarna går in i varandra i en tätnet av ca 400 spiraler per kvadratmeter och bildar en enda fjäderlike enhet. Systemet, som användes i kvalitetsbäddar över hela världen, är enastående hållbart. Stoppas med sydd krollmatta, krollsplint och ren vadd N 100. Bästa jacquardvävda bolstervar i grått eller blått med markerade kanter och vit käder. Kraftig, ytbehandlad ram med monterbara ben.

Aveny EXTRA — nu till lägre pris

— dubbelfjädrande — mjuk men medicinskt riktigt — 15 års garanti



15 års garanti

Systemet som slagit alla rekord, byggs med helflatad resårkärna på underlag av sicksackresärer — dubbelfjädrande. I övrigt som system Lyx, men med 1 kg ädelfiber — det nya sensationella stoppmaterialet, ädelfiber i överstopp. Detta system användes av flera ledande tillverkare och är i allmänt ansett som det förnämsta i marknaden. Rekommenderas. På den helflatade resårkärnan i Aveny Extra lämnas 15 års garanti.

Aveny SUPERB

— Aveny Extra i lyxförpackning



Aveny Superb av alltigenom samma förnämliga konstruktion som system Extra, men med ädelfiber och vitvadd i överstopp och med belgiskt lyxbolster av utsökt kvalitet, jacquardvävt i modernt mönster i gult, grått eller blått. Kanalstickad översida och madrasserade sidor med dekorativ stickning. 15 års garanti för resårkärna.

| | 80 el. 85×195 cm | 90×195 cm |
|--|------------------|-----------|
| Enkelsäng med ben och fotstöd. Vikt 31 kg. | 92.— | 108.— |
| Kanal Madrass | 32.50 | 36.50 |
| Svängbädd Populär (se sid. 64) Vikt 68 kg. | 246.— | 278.— |
| Enkelsäng med ben och fotstöd. Vikt 38 kg. | 147.— | 167.— |
| Kanal Madrass | 32.50 | 36.50 |
| Svängbädd Populär (se sid. 64) Vikt 86 kg. | 358.— | 396.— |
| Enkelsäng med ben och fotstöd. Vikt 38 kg. | 157.— | 180.— |
| Kanal Madrass | 32.50 | 36.50 |
| Skumgummimadrass | 70.— | |
| Svängbädd Populär (se sid. 64) Vikt 86 kg. | 376.— | 422.— |
| Enkelsäng med ben och fotstöd. Vikt 38 kg. | 197.— | 212.— |
| Kanal Madrass | 42.— | 48.— |
| Svängbädd Populär (se sid. 64) Vikt 86 kg. | 456.— | 488.— |

Aveny SPECIAL

— extra lång 85×205 cm

Behöver Ni en extra lång säng rekommenderar vi Aveny Special. Samma förstklassiga utförande som Aveny Extra (se ovan) med 15 års garanti. Vikt 40 kg.

Enkelsäng Aveny Special med ben och fotstöd kronor 195.—
 Kanal Madrass till Special kronor 34.—

SKUMGUMMIMADRASS

till sängarna Aveny Lyx och Extra med samma bolstervar.

Storlek 85×195×2,5 cm. Per styck endast kronor 70.—

Aveny GRAND LIT

— extra bred 110 eller 130×195 cm

Som extra bred säng eller dubbelsäng rekommenderar vi Grand Lit. Utförande som System Lyx (se ovan). En lyxbädd i Aveny-serien.

Enkelsäng Grand Lit A med ben 110×195 cm (Vikt 65 kg) kronor 235.—
 Kanal Madrass 110×195 cm kronor 46.—
 Enkelsäng Grand Lit B med ben 130×195 cm (Vikt 72 kg) kronor 260.—
 Kanal Madrass 130×195 cm kronor 58.—
 Kanal Madrass 65×195 cm för Grand Lit B per styck kronor 30.—

för riktig vila - år efter år



AVENY RESÅRSÄNGAR

— *Kunglig komfort till vardags*

Aveny resårsängar har blivit vår största artikel. Orsaken härtill är det förstklassiga utförandet och de i förhållande till kvaliteten oslagbara priserna. Till hela Sverige sändes idag de berömda Avenysängarna och vi vill uppriktigt rekommendera dem till alla som sätter värde på en god säng.

Aveny tillverkas i fyra olika utföranden. Standard, Lyx och Extra samt Superb. Samtliga göres på ytbehandlade trästommar med monterbara ben. De kan därför användas i vanliga sovrumssängar med sidstycken. Samtliga sängar levereras med löstagbart, vadderat och bolsterklätt fotstöd. De olika systemen beskrivas här bredvid.

En Aveny-säng hör till det bästa Ni kan välja. Föredrar Ni en hårdare bädd är Aveny Standard idealisk, vill Ni ligga så där extra mjukt, men ändå på en anatomiskt riktig plan bädd är Aveny Extra Er önskesäng. 1.000-tals kunder har redan valt Aveny och allt flera som nu gör samma val har fått rekommendationer av belåtna Aveny-ägare. Det är mycket, som talar för Aveny-önske-sängen också för Er.



AVENY POPULÄR

— *rekommenderad av husmor och John Blund*

I svängbädd Aveny Populär ingår den trevliga gaveln på bilden ovan i omtyckt enkel modell, fanerad i alm, mahogny eller teak, som fastsättes med kraftiga beslag vid sängarna. Kombinera själv Er svängbädd med en gavel Populär och två sängar av valfritt utförande, se prislista sid. 86. De flesta väljer dubbel-fjädrande Extrasängar. Till varje kombination monterbara bolsterklädda fotstöd. Dessa svängbäddar har blivit mycket omtyckta för sitt trevliga utseende och praktiska konstruktion, som underlättar arbetet för husmor och fördjupar sömnen för alla. Svängbädd Aveny Populär med extra-sängar — se sid. 86 — 15 års garanti.

Pris med sängar 80×195 eller 85×195 cm. Vikt 86 kg.

kronor **376.—**

Pris med sängar 90×195 cm kronor **422.—**

Obs! Priset sänkt med 40.— kronor.

SENCELLO-SKUMGUMMI

till Er Avenysäng. Övermadrass med 25 mm Sencello skumgummi med kaviteter, klädd med samma trevliga bolster som Aveny Extra och Lyx-sängarna. Madrassen tillverkas endast i storlek 85×195 cm. Ni som väljer Avenysängar typ Lyx eller Extra bör inte försumma detta tillfälle att få en original Sencello-madrass i samma bolster och till särskilt förmånspris.

Per styck endast kronor **70.—**



Aveny extra — nu till lägre pris

Aveny Extra har blivit vår i särklass mest sålda bädd. Resultat: En kraftig prissänkning Er tillgodo. Naturligtvis väljer också Ni Aveny extra.

möbel **IKÉA**

Aveny GALA

— betyder lyx och kvalitet

Invid läser Ni om hur de olika sängarna Aveny är gjorda. Med svängbädd Gala presenterar vi det bästa som står att få — 2 sängar Aveny Superb blått, grått eller gult lyxbolster. Den nya trevliga svängbäddsgaveln Gala i mahogny eller teak är klädd med svart pärlspikat konstläder. Aveny Gala är en angenäm bekantskap för Er som inte "ger Er" förrän Ni funnit det bästa.

Svängbädd Aveny Gala med 2 superb-sängar storlek 85×195 cm, bolsterklädd vadderat fotstöd och gavel i teak eller mahogny levereras komplett för endast kronor **465.—**

Kanalmadrass Aveny Superb, stoppad med vit vadd och klädd med samma lyxvar kostar per styck endast kronor **42.—**

Ni kan också välja någon av de trevliga enkelgavlarna Marja, Gazell och Classic till Er Avenysäng. Se nedan.

Aveny ECKE

— ännu ett trevligt förslag

Två sängar Standard, Lyx eller Extra, se sid. 87, med en lång- och en kortsida, klädda med valfritt tyg, se sid. 35—36 så att sängarna kan placeras på vilket sätt som helst. Sängstorlek 80×195 cm.

| | |
|--|--------------|
| Aveny standardsäng klädd i specialtyg kronor | 120.— |
| " " standardtyg kronor | 130.— |
| " " extratyg kronor | 142.— |
| Aveny lyxsäng | |
| " " specialtyg kronor | 175.— |
| " " standardtyg kronor | 185.— |
| " " extratyg kronor | 197.— |
| Aveny extrasäng | |
| " " specialtyg kronor | 185.— |
| " " standardtyg kronor | 195.— |
| " " extratyg kronor | 207.— |

Ryggkuddar, stoppade på helflätad resårkärna med ren kroll och vadd med avsydda kanter. Tyngtgång 0,7 meter per styck. Längd 80 cm och höjd 40 cm. Pris pr styck i tyg special kr 30.—, i tyg standard kr 32.—, i tyg extra kr 36.—. Överkast avsett att vikas om den färdiga bädden under dagen. Storlek 150×250 cm. Pris pr styck i tyg special kr 30.—, i tyg standard kr 40.—, i tyg extra kr 57.—. För hel hörnbädd med två extrasängar, tre ryggkuddar och med sängsidor, ryggkuddar och två överkast i valfritt standardtyg blir priset kr 566.—, men kombinera själv precis som Ni behagar. Ang. tygval se sid. 35 och 36.

Välj Aveny — önskebädden också för Er.

AVENY CLASSIC

Välkända Avenysängarna, här med stoppad gavel klädd med läderimiterad vävburen plast i äggskalsfärg. Kantspikad med kraftiga mässingsspik liksom det effektfullt inhäftade mönstret. Gaveln passar till 85 cm breda Avenysängar. En exklusiv och praktisk gavel, som kommer att få många beundrare.

Svängbädd Aveny Classic med Aveny Extra-sängar inkl. fotstöd endast kronor **396.—**

Fotgavel CLASSIC

i samma exklusiva utförande, 45 cm hög att monteras på fotändan på en avenysäng i 85 cm bredd. Med en huvudgavel och 2 fotgavlar Classic på sängarna får Ni en särskilt vacker och praktisk sovrumsmöbel.

Fotgavel i äggskalsfärg kostar pr styck kr .. **39.—**

Huvudgavel CLASSIC — för enkelsäng

Föredrar Ni enkelsäng finns Classic också i 85 cm bredd och 60 cm hög i samma utförande i äggskalsfärg. Ni väljer då 1 enkelgavel och 1 fotgavel Classic.

Huvudgavel Classic kostar per styck kronor . **35.—**
Classic — exklusiv gavelserie för det moderna sovrummet.

Svängbädd KAY

— Älmhultsbesökarnas favorit

På utställningen i Älmhult väljer man den här trevliga gaveln, som tillverkas av rödbok och betsad i teak eller mahognyfärg. Nederdelen fanerad i teak eller mahogny. Vålarbetat toppstycke. Kay-gaveln levereras som standard med Aveny extrasängar (se sidan 87), men kan också erhållas med de andra Aveny-sängarna.

Priset på gaveln för 85 cm sängar är kronor **78.—**

Svängbädd Kay Extra med gavel och 2 sängar Aveny Extra (se sidan 87).

Pris komplett kronor **392.—**

Välj samtidigt något av de trevliga överkasterna på sidan 91.

Fotgavel CLASSIC



Trivsamt hemma hos Er

— med moderna sänggavlar från Ikéa

På Er Aveny-säng kan Ni montera vilken som helst av de här gavlarna. Med en säng och två gavlar gör Ni en förtjusande enkelsäng, ja varför inte sätta gavlar på båda sängarna i sovrummet. Med hänsyn till arbete och material är priserna ytterst gynnsamma. Jämför själv och Ni skall finna att Aveny-gavlarna tål en noggrann jämförelse beträffande såväl kvalitet som pris.

Gavel Marja tillverkas i spårrfanerad alm, teak eller zapelimahogny med tåliga mattbonade ytor. Lätt att montera och levereras komplett med beslag. Pris i 82 eller 87 cm bredd i alm eller mahogny.

Pr styck **34.—**

Pris i teak **40.—**

Pris för 92 cm bred gavel i alm eller mahogny.

Pr styck **36.—**

Pris i teak **42.—**

Vid beställning av Marja-gavlar var god ange fot- eller huvudgavel.

Gavel Gazell — den mest exklusiva av våra gavlar — tillverkas i ren bok, betsad i mahogny- eller teakfärg. Fyllningen klädd med svart mässingsspikat konstläder på båda sidor. Denna gavel passar endast till 85 cm breda sängar och är 78 cm hög. Gazellgaveln gör sig också utmärkt tillsammans med svängbädden Gala. Vikt 3 kg.

Pris pr styck 85 cm breda kronor **55.—**





GALA



AVENY CLASSIC



KAY

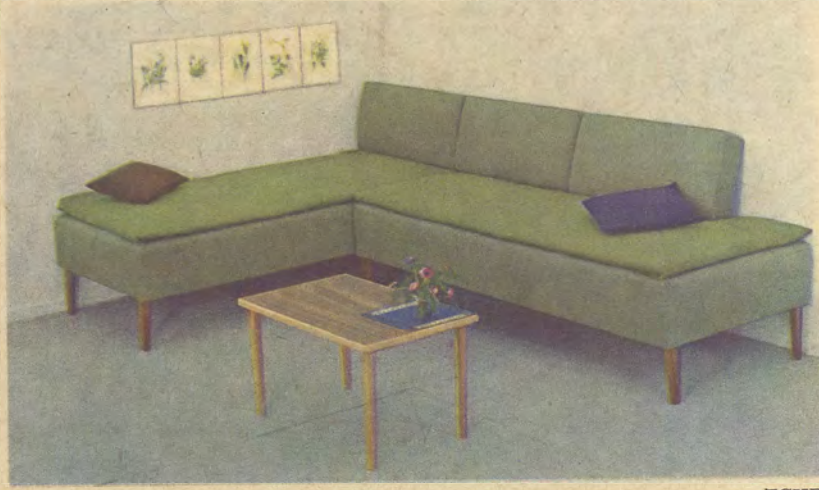

ECKE



HEMSÖ

HEMSÖ

Ett nytt trevligt överkast i modern rutig dessin gul/svart, röd/svart eller grön/svart i storlek 140×270 cm gör sig utmärkt till duschatellen eller enkelbädden. Slitstark genomvävd kvalitet i ren bomull. Ett modernt överkast till sparpris från Ikeä.

Pris endast kronor 16.50

Överkast SIRI

— *fyndpris*

Varje år förbrukar vi flera mil möbelyg. En del restpartier uppstår då och då. Av dessa 130—150 cm breda tyger klipper vi upp överkast 260 cm. långa, bara att fälla, som vi erbjuder på detta sätt till starkt reducerade priser. Här finner Ni bl. a. kraftiga ylletyger, som tidigare kostat mera pr meter än vad hela överkastet nu kostar. Angiv önskat mönster och färg så expedierar vi så nära önskemålen som möjligt.

Överkast 130—150 cm. breda×260 cm endast kr 19.50

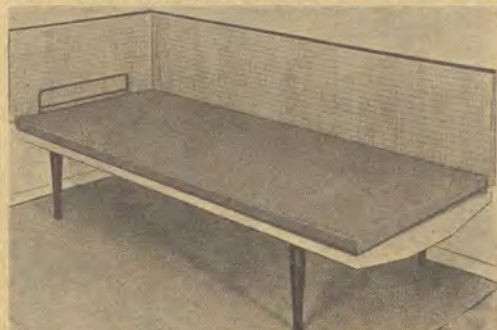

SIRI

Välsydda, prisbilliga överkast i högklassiga kvaliteter

Skriv gärna och tala om för oss vilket överkast Ni tycker bäst om, så sänder vi Er ett par provklipp gratis. Som Ni säkert redan sett i katalogen levererar vi alla

icke specialbeställda artiklar med full returrätt och pengarna tillbaka. Detta betyder full trygghet åt Er! sparköp från Ikeä.

SLUMMER

— 100% bomull

Detta överkast rekommenderar vi med glädje till alla som söker en bra och tätslagen kvalitet. Kappa på tre sidor 45 cm hög. Dämpade färger av hög sol- och tvättäkthet i flera grå eller gula toner ordnade i ett harmoniskt rutmönster. Ett lågt pris för en bra vara.

Slummer I (svängbädd med sängar 85×195 cm) kronor 56.—

BESS

— *kraftigt överkast*
— *skrynkefritt*

Med varp av tvinnat bomullsgarn och inslag av permanentkrusad rayonull. Färgerna grått, rosa, gult eller blått med vita effekter, hög ljus- och tvättäkthet. 45 cm kapp på 3 sidor. Bess är ett synnerligen vackert överkast med härlig yllekänsl. Priset är i förhållande till kvaliteten förvånansvärt lågt.

Bess I (svängbädd med sängar 85×195 cm) kronor 59.—

Bess II (svängbädd med sängar 90×195 cm) kronor 62.—

Väggskydd av fanerväv

På bilden med överkast SIRI ser Ni vårt otroligt populära väggskydd, som också kan användas till mycket annat i modern inredning. Består av 8 mm breda fanerstavar i teak, mahogni eller abachi (ljus träslag). Levereras i rullar innehållande 60×200 cm. resp. 60×300 cm. OBS! Levereras komplett med kantskydd av plast och spik för uppsättning.

60×200 cm. kronor 8.50
60×300 cm. kronor 11.—

SNILJE — överkastet husmor tycker om

Säkert har Ni redan lagt märke till de trevliga sniljeöverkasterna, som blivit så populära. En skrynkefri och krympt vara med garanterade färger, vilket betyder maximal sol- och kokäkthet. Överkast Snilje kan erhållas i rosa, gult eller ljusblått och sys med 45 cm kapp på 3 sidor. Höga fylliga sniljor och tät botten, men trots detta ett av de lättaste och mest behagliga överkasterna att handskas med.

SNILJE I (svängbädd med sängar 85×195 cm) kronor 79.—

SNILJE III (enkelsäng med kapp på 1 lång och 2 kort-sidor) kronor 48.—

SNILJE V (kuddpåse 55×70 cm med flik) Per styck kronor 16.—
Garnityr omfattande 1 svängbäddsöverkast och 2 kudd-påsar.

Komplett kronor 108.—

Andra storlekar offereras gärna på begäran.

ROSI — med lugna, mjuka pastellfärger

Rosi är den stora överkastnyheten. Se bara de lugna vackra pastellfärgerna i rosa, gult och grått, och känn på den härliga tätslagna kvaliteten med både varp och väft i ren bomull — en krympt bomullsvara, sol- och kokäkta.

Rosi I passar till svängbädd med sängar 85×195 cm, 45 cm rynkad kapp på två lång- och en kortsida. Pris endast kronor 55.—

Rosi IV passar till sovrumsmöbel typ Birgit och Baltic, se sid. 63, 80 eller 85 cm breda sängar. Kapp på två lång-sidor. Pris endast kronor 52.—

COVER — milda färger i rutmönster

En strålande nyhet i toppmodernt mönster och av tätslagen bomullskvalitet. Förkrympt och med hög sol- och tvättäkthet. Finns i gult/grått, rosa/grått eller grått/grått med vita effektrådar. Rynkade kappor på tre sidor 45 cm höga.

Cover I (svängbädd med sängar 85×195 cm) kronor 52.—

Cover III (enkelsäng med kapp en lång- och två kort-sidor storlek 90×195 cm) kronor 35.—



BESS



SNILJE



ROSI

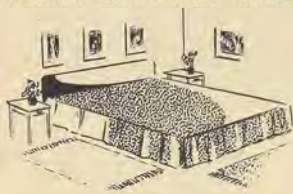

Moderna överkast till önskepriser

Sovrummets karaktär är i stort sett beroende av färgen på den stora yta som sängarna utgör. Vi har därför efter noggrant övervägande utvalt de här presenterade överkasterna, vilka var och ett efter sin karaktär gör rummet ljusst och inbjudande. Ni väljer naturligtvis också överkastet från Ikea särskilt när Ni betraktar de otroligt låga priserna.



SLUMMER



COVER



SULTAN

modell SULTAN — 15 års garanti

— *lyxbädden, som är något fastare*

Allt flera väljer nu sin bädd med något fastare resårkärna av Bonelltyp. Resultaten av provningarna på Chalmers Provninganstalt visar denna resårkärnas överlägsenhet. Kraftigt träram med ribbotten och monterbara ben, jute och vadd i understopp, jute insulator och ren vit vadd i överstopp och kraftigt modernt mönstrat bolster (väger hela 200 gr. per m²) i blått eller petrol färg. Hela översidan madrasserad i vackert mönster. Alltigenom bästa material och arbete i en lyxsäng för 10.000-tals sköna sovätter. Sparpriset från Ikea gör att alla kan välja det bästa som finns — Sultan — den anatomiskt riktiga något fastare bädden. Exklusiv gavel, stoppad och klädd med äggskalsfärgad läderimiterad galon effektivt konstspikad med kraftiga mässingsspik liksom den trevliga inhäftningen. Bäddmått 85×195 cm, bäddhöjd med madrass 50 cm. Vikt 40 kg.

Enkelsäng Sultan utan gavlar. Pris per st. kr. 162.—
(Välj gärna någon av gavlarna på sid. 88.)

Svängbädd Sultan med 2 sängar och gavel. Vikt 85 kg.
Pris komplett kronor **378.—**

Fotstöd av trä överklädda med samma bolster.
Pris per styck kronor **9.—**

Övermadrass, stoppad med ren vit vadd, klädd med samma bolster som sängen och stickat i samma trevliga mönster. Pris per styck kronor 36.50

modell POLLUX *Komplett kr 188:—*

— *den modernaste bland svängbäddar.*

Nosagresärer och skumgummi är melodin för denna nya svängbädd. Den tillverkas med kraftiga sängramar, stål-rörsförstärkning och nosagresärer i bäddarna. Ramar och gavel fanerade i teak eller i zapelimahogny som mattbonas. Stadiga, skruvbara ben i teak-resp. mahognyfärg. Denna svängbädd levereras komplett med madrasskydd. Rekommenderas med Sencello skumgummimadrass i 7½ cm tjocklek. Bäddarna levereras på begäran också med hela ribbottnar.

Svängbädd Pollux om två sängar med gavel och madrasskydd. Bäddmått 80×195 cm, bäddhöjd 41 cm. Gavelbredd 164 cm. Vikt 50 kg.

Pris med nosag och madrasskydd, mahogny eller teak kronor **208.—**

Pris med ribbotten utan madrasskydd kronor **188.—**

Obs! Såväl säng som gavlar är fanerade i ädelträ och ej att jämföra med enklare tillverkningar.

Sencellomadrass i storlek 80×190×7½ cm kostar netto pr styck kronor 126.—
Se sidan 97.

Natthylla Rakel, lagom stor för det moderna sovrummet. Elegant utförande i teak eller mahogny med plastdoppad trådhylla i svart till teak och vitt till mah. Låda i storlek 18×19×4 cm. Skiva 40×24 cm. Höjd 21 cm. Vikt 3 kg. Pris pr 2 st kronor **35.—**

Pollux kan också erhållas med 2 st 25 cm höga fotgavlar mot ett tillägg av 18:—

Överkast SIRI se sid. 90. Matta Virgin och skinn Raggi se sid. 75.



POLLUX



PRIM



MORO

RONNI



GLORY

PRIM

En härligt lätt och tjock filt tillverkad av 75 % Floxan (det nya konstfiber materialet) och 25 % nyull. Modernt randmönster på rosa, gul eller syrenfärgad botten. En filt att tänka på. Storlek 140×200 cm. Vikt 1,5 kg.

Pris per styck kronor **29.90**

MASCOT — 100 % nyullfilt — rejält mått

En verkligt förnämlig kvalitetsvara, som vi kan erbjuda till bottenpris tack vare jätteinköp. Väljer Ni Mascot väljer Ni det bästa som står att få. 100 % nyull ger en varaktig och tålig filt, som värmer Er i många år. Enfärgad i mörkt gammalrosa eller matt blått. Storlek 150×200 cm. Vikt 1,7 kg. Pris per st. kronor **42.—**

BALLY

Med underbart vackra färger gult, rosa, blått eller grått/gult och i modernt randmönster är denna kraftiga och varma filt till ytterst lågt pris. Storlek 140×190 cm. Vikt 1,5 kg.

Pris per styck kronor **23.50**

Pris per två stycken kronor **45.—**

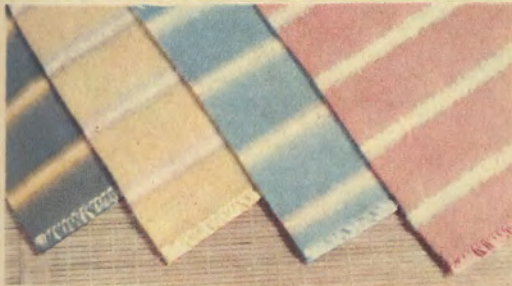

BALLY

MORO

Samma kvalitet som Prim men med rutmönster lila/gul/grå eller rosa/blå/grön i väl avstämda smakfulla färger. Storlek 140×200 cm. Vikt 1,5 kg. Pris per st. kr. **29.50**

RONNI

Mörk tålig filt i den omtyckta kombinationen 65 % ylle/35 % rayon, som ger den lättaste och varaktigaste kvaliteten man kan önska sig. Flockar ej. Svartgrå/turkos och tomatröd i härliga mättade nyanser. Passar också utmärkt som bil- och pojkrumsfilt. Storlek 140×190 cm. Vikt 1,5 kg. Pris per styck kronor **28.—**

PONKO

i underbar yllekvalitet. Något utöver det vanliga är denna lyxfilt i tjockt härligt varm yllekvalitet. Modern dessin i omtyckt färgsättning gul/grön, blå/grön eller röd/grå gör PONKO idealisk även i bilen. Tag denna holländska yllefilt med på Er önskelista 60. Storlek 150×200 cm. Vikt 1,9 kg.

Priset är satt så lågt som kronor **42.—**



PONKO

GLORY — favoriten på vår utställning

Läckra pastellfärger rutig i flera nyanser blått eller rosa. Härlig ullkänsl. Storlek 140×190 cm. Vikt 1,5 kg. Lägg märke till sparpriset för denna präktiga filt.

Pris per styck endast kronor **21.—**

Pris per två stycken endast kronor **39.—**

BARNFILT, härligt mjuk kvalitet i 100 % rayon med stickade kanter. Finns i rosa, blått eller gult. Storlek 75×100 cm. Pris per styck kronor **7.80**

JASPER

— Floxanfilt

Tillverkad av 100 % Floxan, det nya konstfiber materialet, som efter noggranna undersökningar visat sig vara enastående lättvättat, luddar ej och lämnar en utsökt lätt och mjuk filt. Jasper finns enfärgad i milda nyanser gult, lavendelblått eller smultronrött. Storlek 140×190 cm. Vikt 1,5 kg. Pris per styck-kronor **24.—**



JASPER

BARNFILT



RUNA



BJÖRN



modell RUNA

— form. Arkitekt Yngve Ekström

En skön bädd med vackra linjer, som ger trivsel och komfort — det är Yngve Ekströms nya Runa säng. Gavelpartierna i massiv teakbetsad bok och sängsidorna fanerade i tålig teak. Nära nog outslitliga original nosagresårer i bädden. Den monterbara Runa-bädden med bäddmatt 80×195 cm hör till det bästa, som Ni kan välja. Huvudgaveln är 69 cm hög, fotgaveln 62 cm och bäddhöjd 39 cm utan madrass. Vikt 19 kg.

Pris per styck kronor 143.—

modell BJÖRN

— med Rotex gummibandsbotten

Över hela världen välkända Rotex gummibandsbotten finner Ni i den formriktiga Björn-bädden. Björn tillverkas med kraftig, liggande och väl avrundad ram lackerad i pärlgrått, svartlackerat fotstöd av metall och konformade svarta monterbara ben. Bäddmatt 80×190 cm, höjd 36 cm och vikt 17 kg. Kommer den att bli årets mest valda bädd? Ja, det finns alla förutsättningar. Form: Arkitekt Bengt Ruda. Sparpris direkt från Ikéa.

Pris per styck endast kronor 78.—

modell DUNETT

— härligt sköna sängkuddar

av välkänd tillverkning. Svensk standardstorlek 50×60 cm. Låg märke till den omtyckta ballongkudden som är sydd och stoppad i skikt med just den rätta avvägningen.

Dunett A, kudd av duntätt var i rosa eller blått. Stoppning med 0,9 kg prima ångrensad fjäder. Storlek 50×60 cm. Lågrpris från Ikéa.

Pris per styck kronor 8.50

Dunett B, med var av prima engelsk cambrie i rosa eller blått med snodd. Stoppad med 0,8 kg prima blandhalvdun. Storlek 50×60 cm.

Pris per styck kronor 11.50

Dunett C Ballongkudde, lätt och porös med kärna av heldun och för övrigt stoppad med prima blandhalvdun, förstklassigt dunvar i rosa eller blått. Storlek 50×60 cm. Sydd i ballongfack som gör att den aldrig knölar sig och kantad med rayonsilkesnodd. Favorit på utställningen.

Pris per styck endast kronor 14.50

Dunett E dunkudde stoppad med 500 gram prima heldun och klädd med duntät engelsk cambrie i rosa eller blått och kantad med silkesnodd. En kudd för höga anspråk. Storlek 50×60 cm.

Pris per styck kronor 26.—

TÄCKEN BESKRIVS NÄRMARE PÅ SIDAN 99

modell SVAN

— Kvalitetsmadrasser 100% nytt och rent material

Genom fördelaktiga avtal med en av landets största och mest välkända tillverkare av madrasser kan vi erbjuda våra kunder det bästa som står att få till mycket fördelaktiga priser. Samtliga madrasser är tillverkade av 100 procent nytt rent material, all vadd kvalitet N 100.

Svan Kantmadrass A, specialsydd för våra resarsängar i storlek 85×195 cm. Sydd med långgående kanaler av bästa bolstervar och stoppad med ren vadd kvalitet N 100.

Pris per styck kronor 32.50

Svan Kanaladrass B, fast i storlek 90×195 cm.

Pris per styck kronor 36.50

Svan Fackmadrass, specialsydd för våra framtåddade soffor, och stoppad med ren vadd, kvalitet N 100 och klädd med kraftigt jacquardvävt bolstervar med sydd remsa mellan varje fack.

Pris per styck kronor 28.50

Svan Special, med jacquardbolster och häftad med puskor samt stoppad med 5 kg krollsplint och 2 kg ren vadd N 100. Storlek 75×190 cm. OBS! Priset!

Pris endast kronor 27.50

Svan Extra, tillverkad av bästa jacquardvävda bolstervar med sydda kanter och fätt häftad med puskor, som håller fast materialet. 4 kg högklassig marockansk krollsplint Superior 1 och 4 kg ren vadd kvalitet N 100. Storlek 75×190 cm. En kvalitetsmadrass som rekommenderas.

Pris per styck kronor 32.—

Svan Kokos, idealisk madrass stoppad med 4 kg spunnen kokosfiber och 4 kg ren vadd, kvalitet N 100. Tätt puskad och med kraftiga handavsydda kanter. MAB & MYA:s kraftiga bolstervar. Varudeklarerad kvalitetsmadrass som rekommenderas. Storlek 75×190 cm. Sparpris.

Per styck endast kronor 39.—

Svan Luxus, stoppad med 6 kg av det nya sensationella ädelfiber-materialet och svept i 2 kg garanterat ren vadd kval. N 100. Tätt puskad och med avsydda kanter och bärhandtag. Kraftigt jacquardvävt bolster. En välkonfektionerad madrass av högsta klass. Storlek 75×190 cm.

Pris per styck kronor 66.—

Det nya sensationella stoppningsmaterialet ädelfiber har väckt berättigad uppmärksamhet. Minutiösa undersökningar av Statens Provvningsanstalt, då materialet utsattes för upphettning med 125-gradig vattenånga under 55 minuter och samtidigt utsattes för ett tryck av 120 kg per kvdm, visade enligt utfärdat intyg att volymelasticiteten icke ändrat sig. Inget annat material i marknaden torde ha dessa fantastiska egenskaper. Materialet är särskilt lämpligt för stoppning av kvalitetsmadrasser och vid stoppning av möbler av högre kvalitet.

SKUMPLASTMADRASSER

(säljes vanligen under benämningen skummadrasser)

Skumplastmadrassen tillverkas av ett plastmaterial på polyuretanbas och består av miljarder jämnt fördelade och luftfyllda celler. Det är ett homogent, fjäderlätt, mjukt, tidsbeständigt och kemikalieresistent material. Den jämna porositeten ger skumplasten en mjuk fjädring och gör det lämpligt som madrassmaterial.

Skumplastmadrassen är beständig mot varmt och kallt vatten, oljor, bensin och många kemikalier. Den kan tvättas med tvål och alla slags tvättmedel och kan t. o. m. kokas. Skumplastmadrassen är köld- och värmebeständig.

Till nedanstående förmånliga priser erbjuder vi Er skumplastmadrasser försedda med ursparingar, refflingar och rekommenderar Er att använda dem på fjädrande underlag t. ex. nosagbotten. Madrasserna levereras utan överdrag.

Pris: Storlek 75×190×7 cm kronor 46.—

Storlek 80×190×7 cm kronor 48.—

Specialmadrass 90×190×4 cm kronor .. 27.—

(ev. överflöd kan användas till stolsar)

Barnmadrass 55×115×4 cm klädd i vitt

avtagbart överdrag kronor 20.—

Metervara i skumplast i plattor på 1×2 meter:

10 mm tjocklek per platta kronor 12.60

25 mm tjocklek per platta kronor 31.50

20.000 Lakan till Reapris

Under sommarmånaderna har vi kommit över ett jätteparti av Björneborgs välkända lakan, som erbjudes extra fördelaktigt. Trevlig presentförpackning av plast. Bör komma med på varje order!

Släta lakan med 6 cm fäll, storlek 150×240 cm (Rp 12.50). Nettopris kronor 8.50
(vid order om 3 st kronor 7.90/st).

L 10 Örngott, slätt med flik, storlek 50×60 cm (Rp 4.—). Nettopris kronor 2.90
(vid order om 3 st kronor 2.75/st).

Samma som ovanstående men försett med mycket vacker vit brodyr på lakan och örngott.

L 12 Lakan med brodyr, storlek 150×240 cm (Rp 14.75). Nettopris kronor 11.—
(vid order om 3 st kronor 10.50/st).

L 12 Örngott med brodyr, storlek 50×60 cm (Rp 5.25). Nettopris kronor 3.90
(vid order om 3 st kronor 3.75/st).

Sencello skumgummi

Sencello-madrassen

tillverkas i 4, 7½ och 10 cm tjocklek med fasta kanter och mindre kaviteter i mitten där belastningen är störst. Avtagbart överdrag i modernt mönster. Lätt-tvättat och krympt (nivaniserat) fritt från koppar och mangan. Madrasserna levereras också med lyxöverdrag för dagbäddar etc. (se sid. 81) ena sidan i röd melerad färg och andra i blågrön melerad färg.

Runda celler — större bärighet

Sencello är tillverkat efter en speciell, patenterad metod som innebär stora fördelar. Cellerna i materialet blir därför runda och har samtliga förbindelse med varandra. De runda cellerna ger materialet större bärighet. Vid testning har Sencellomaterialet sammanpressats till 50 % av sin volym 4 miljoner gånger utan att förändras till form eller svikt. Enligt internationella normer för testning skall materialet hålla för 200.000 sammanpressningar. På allt Sencellomaterial lämnas därför

10 ÅRS GARANTI



Fru
Dagmar
Carleson

Gymnastikdirektör
leg. sjukgymnast

En av landets erkända ryggspecialister, Fru Dagmar Carleson, säger om Sencello:

Förutsättningarna för att kroppen skall få en fullgod vila anser jag vara, dels att bädden har en sådan fasthet att särskilt ryggen får ordentligt stöd, dels att ytmjukheten är så avvägd att blodcirkulationen underlättas och alla muskler får fullständig avslappning. Efter egen erfarenhet rekommenderar jag helhjärtat Sencello skumgummimadrasser i kombination med ett av de ändamålsenliga bäddunderlag, som Möbel-Ikëa erbjuder, särskilt den fasta bottnen.

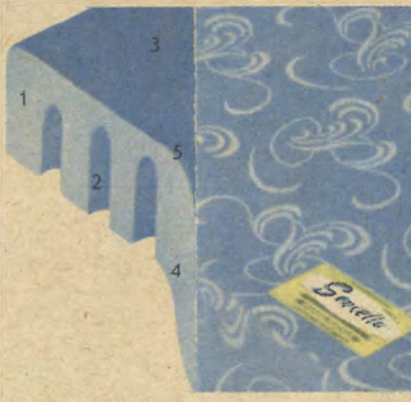

1. Rak balanserad kant.
2. Runda konade kaviteter.
3. Svagt välvd ovsida.
4. Runda celler.
5. Celler ända upp till ytan.

Vartför skumgummi väljes av allt flera. Med Er moderna inställning vet Ni ju redan hur viktigt det är för nerver och hälsa med en bra bädd och att skumgummi är ett utmärkt bäddmaterial, som ger skön ytmjukhet, följsamhet och det rätta lyftande stödet. Sencello-madrassen tillsammans med ett ändamålsenligt underlag ger Er en liggriktig bädd billigare än med något annat alternativ. När Ni väljer skumgummi — se till att Ni får en madrass som kan andas — välj Sencello med runda celler.

Sencello är kvalitetstestat enligt internationella bestämmelser. Materialet är dessutom bakterieavvisande, värme- och köldhärdat samt åldringsskyddat.

Nettoprislista för SENCELLO skumgummi

| SENCELLO MADRASSER inkl. helkrympt avknäppbart bolster i grått eller blått | | | |
|--|--------------|----------------|---------------|
| Storlek | Höjd 4 cm | Höjd 7 ½ cm | Höjd 10 cm |
| 70×185 cm | 79:— | | |
| 75×190 " | 83:— | | |
| 75×195 " | 83:— | 119:— | 147:— |
| 80×190 " | 89:— | 126:— | 154:— |
| 80×195 " | 89:— | 126:— | 154:— |
| 85×190 " | 94:— | 133:— | 161:— |
| 85×195 " | 94:— | 133:— | 161:— |
| 90×190 " | 99:— | 140:— | 168:— |
| 90×195 " | 99:— | 140:— | 168:— |

Prismall för specialstorlekar

Ökar bredden 5 cm ökas priset pr 5 cm med 6:—/4 cm höjd. 12:—/7½ och 10 cm höjd.

Ökar längden 5 cm ökas priset pr 5 cm med 4:—/4 cm höjd. 6:—/7½ och 10 cm höjd.

Mindre madrassstorlek än standard offereras på begäran.

Exempel:

110×205×4 cm = Kr 131:—
110×205×10 cm = Kr 228:—

Sencello med enfärgat lyxöverdrag:

80×190×7½ cm = Kr 136:—
90×190×7½ cm = Kr 154:—
80×190×10 cm = Kr 168:—

Sencello-kudden

— drömkudden av underbart mjukt skumgummi. Formgjuten och noggrant utprovad för rätt bärighet — inte för mjuk så att huvudet sjunker ner, inte för hård så att huvudet rullar ovanpå. Standardstorleken 50×60 cm med krympt vitt bomullsöverdrag med blå passpoal och blixtlås. Övriga storlekar med krympt vitt överdrag med ficka.

Nettoprislista

| Storlek | Pris |
|-------------------------|--------|
| 30×40 cm (Babykudde) Kr | 14:— |
| 35×45 cm | 16: 80 |
| 35×55 cm | 20: 30 |
| 50×60 cm (Svensk st.) | 29:— |
| 50×70 cm | 31: 50 |



Sencello skumgummi

4 cm tjocklek

för överstoppade resårunderlag t. ex. Avenysängar (se sid. 87). Denna tjocklek väljes med fördel till duschateller och bäddsoffor med sicksackresår.
Storlek 80×190×4 cm.

89.—

Kronor

7½ cm tjocklek

för sicksackresårer och andra fjädrande underlag, t. ex. dagbäddarna på sid. 80 m. fl. Väljes med fördel även till hårdfiberunderlag.
Storlek 80×190×7½ cm.

126.—

Kronor

10 cm tjocklek

för fast botten, hårdfiber eller ribbotten. T. ex. dagbäddarna på sid. 80. Väljes ofta även till sicksackbotten.
Storlek 80×190×10 cm.

154.—

Kronor

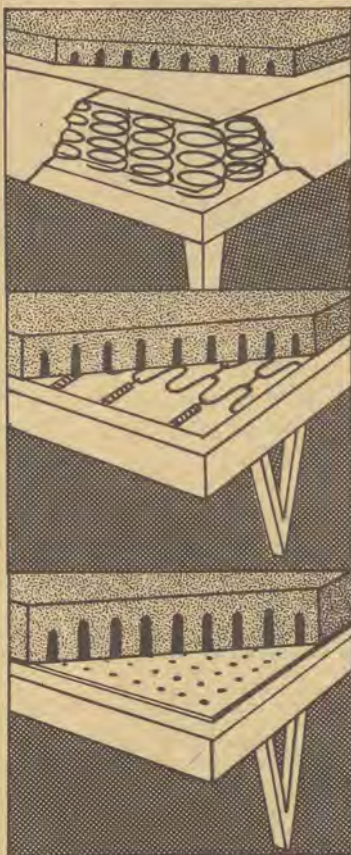

SENSATIONELLT SENCELLO- ERBJUDANDE

Vi har klätt ett större parti prima Sencello-madrasser med något enklare bolstervar med obetydliga skönhetsfel. Obs! Madrasserna är nyttillverkade och fullt prima. 10 års garanti lämnas på varje madrass.

Passa på detta enastående tillfälle att skaffa en rejäl märkesvara i skumgummi till otroligt lågt pris. Dessa madrasser kan endast erhållas i nedan angivna storlekar.

Någon av Edra vänner har säkert själv någon Sencellomadrass och rekommenderar Er i så fall säkert Sencello.

65:—

PRISLISTA

| Storlekar | 4 cm | 7½ cm | 10 cm |
|-----------|------|-------|-------|
| 75×190 cm | 65.— | 95.— | |
| 80×190 cm | 98.— | 68.— | 118.— |

FORMGJUTEN KUDDE I MJUKSKUMGUMMI

i standardstorlek 50×60 cm, klädd med något enklare överdrag. En extra prima kudde till verkligt fyndpris.

Förmånspris per styck kronor 18.—

10 ÅRS GARANTI – 10 ÅRS GARANTI – 10 ÅRS GARANTI



ANTIONETTE
modell ANTOINETTE

— *En lyx som hon uppskattar*

Toalettbord Antionette, ett ultramodernt bord i påkostat utförande med fasonerad skiva i storlek 40×95 cm. Höjd 72 cm. 3 rymliga lådor vid ena sidan — den översta låsbar — och skåp vid den andra. När dörren fälls ut bildar dess insida ett litet bord som är försett med linpressad Perstorpsskiva. Benen kälade och mässingskodda. Tillverkas i teak, alm eller mahogny. Vikt 19 kg. Pris alm eller mahogny

kronor 127.—

Pris teak kronor 137.—

Spiegel Laila beskrives närmare under Marlene-garnityret. Fainerade sidor i teak, mahogny eller alm. Kvalitets-spegel. Vikt 4 kg.

Pris per st endast kronor 44.—

Telefontjänst till klockan 20.00

För att bättre betjäna våra kunder har vi inrättat telefontjänst, som har öppet till kl. 20.00 vardagar och kl. 16.00 på lördagar.

Nu kan Ni ringa till Ikéa (1000 i Älmhult), när det passar Er bäst. Telefontjänst — ett nytt led för ökad service.



MARLENE
modell MARLENE

Spiegel Laila kommer Ni att tycka om. Lägg märke till att alla hörn är vackert avrundade, alla kanter slipade, vingarnas baksidor är fainerade i alm, mahogny eller teak, det utvalda salinglasat och de ollonformade gångjärnen i dragen mässing. Vingar i storlek 59×17 cm, mittspegel 62×36 cm. Vikt 4 kg. OBS! Det sensationella priset för denna kvalitet.

Pris i alm, mahogny eller teak kronor 44.—

Det exklusiva toalettbordet Marlene är en av våra allra mest uppskattade artiklar. Tillverkas i matt mahogny eller teak med snedställda hurtsar, svarfa stälrsben och med utdrag på skivans mitt, klädd med gräspräklig Perstorpsskiva. Varje hurts försedd med låda och utfällbar klaff med utmärkt utrymme för flaskor etc. Lådgrepp i mässing. Ett exklusivt bord värdigt Er rara fru.

Toalettbord Marlene är 71 cm högt, 95 cm brett och 40 cm djupt. Vikt 20 kg.

Pris i mahogny kronor .. 128.—

Pris i teak kronor 132.—



ZULU
modell ZULU

— *toalettskåp med inbyggd belysning*

Hon tycker om att vara lite exklusiv ibland. Klart att man kan vara utan en sån här möbel, men knappast troligt att det finns någonting hon hellre vill ha.

Zulu tillverkas i vacker teak med helrundade kantlister av massiv teak. Skjutdörr framför skåp med flyttbar hylla. I högra delen rejäl spegel (storlek 37×42 cm) ovanför hyllan. Över spegeln inbyggd belysning med 1,5 m sladd. Ljuset avskärmas av perforerad platta, som silar ljuset. Ett vackert och välarbetat skåp, som formats av vår danske vän, Arkitekt Arne Wahl Iversen.

Zulu toalettskåp är 65 cm högt och 90 cm brett. Djupet upptill är 20 cm och djupet nedtill 25 cm. Vikt 23 kg. Ytterst fördelaktigt pris för detta exklusiva skåp med både spegel och belysning.

Pris endast kronor 127.—

Stol Nizza återfinns Ni på sid. 143.



KURTIS



MARITA

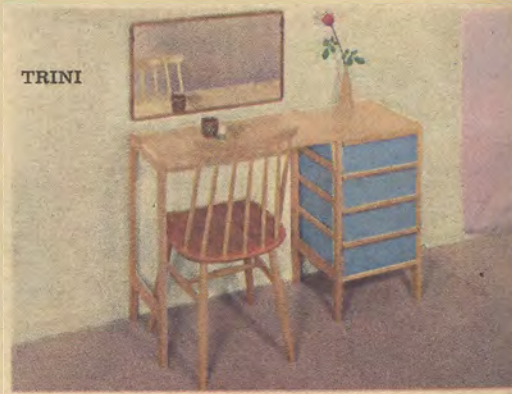

TRINI

modell KURTIS

— *vacker, vackerare, vackerast*

Benparti och ramverk i massiv ek med släta ytor i fanerad, plastbehandlad teak, elegant format och praktiskt inrede gör Kurtis till unghusmors favorit. Försedd med löstagar spegel i storlek 40x42 cm i vackert salinglas, tre rymliga lådor och överskjutande sidopartier. Krysställt underrede, som är monterbart för lätt transport. En angenäm lyx, som blir uppskattad. Formgivare: Bengt Ruda.

Toalettbord Kurtis är 74 cm högt (utan spegel), 94 cm brett och 41 cm djupt. Monterbart och väger 16 kg.

Pris kronor 165.—

modell MARITA

— *i skönhetsens tjänst*

Teak med benpartier i svart, teak också invändigt, när Ni lyfter upp locket så stort som halva skivan och med en bra spegel i salinglas på undersidan. Lådor till vänster med snedställda förstycken. Till höger utdragbar klaff, belagd med Perstorpsplatta. Våldisponerat fack med rymlig plats. En nyhet som Ni kommer att uppskatta.

Toalettbord Marita är 72 cm högt, 90 cm brett och 40 cm djupt. Vikt 16 kg. Monterbart.

Pris komplett i teak kronor 124.—

modell TRINI

— *nytt trevligt toalettbord*

De här delarna (hurts och skiva med stödben) ur Bengt Rudas nya juniorserie på sidan 133 är även mycket väl lämpade som toalettbord i det moderna sovrummet. De blåackerade lådorna står sig vackert mot den naturbonade furun. Den rymliga hurtsen ger god plats åt en massa småsaker som husmor gärna vill behålla för sig själv och den rymliga skivan är även lämpad som skrivskiva. Ett käckt toalettbord i ungdomlig stil. Hurtsen är 73 cm hög, 38 cm bred och 39 cm djup med 4 rymliga lådor. Skrivskiva i storlek 38x68 cm med stödben. Vikt 15 kg.

Pris komplett endast kronor 76.—

Beskrivning på våra omtyckta täcken, som visas i färg på sid. 94

modell FIESTA

— *harmoniskt i dessin och färger*

Liksidigt täcke i askgrått med effekter i mellangrått och syren eller rosa — lugna, diskreta färger i en ultramodern dessin i rayon, smuts- och vattenfrånstötande av Wäveribolagets välkända fabrikat. 2,2 kg ren vit täckvadd och vacker rutstickning. Bästa material och arbete i ett täcke som bör komma högt också på Er önskelista. Storlek 200x155 cm.

Pris per styck kronor 39.—

modell LORRY

— *sidentäcke*

Täcke Lorry i sicksackstickat brokadsiden i moderna ruttmönster, enfärgat i rosa, blått, grönt eller guld med diskret tonade motiv. Baksida i kraftigt täcksatin i samma färg, liksom brokadsiden av fätslagen och vacker kvalitet. Stoppat med 2,2 kg ny porös vitvadd av bästa kvalitet ren bomull. Storlek 145x200 cm. Ett i allt förstklassigt täcke av bästa material och konfektion. Rekommenderas. Varudeklaration medföljer.

Pris per styck i valfri färg endast kronor .. 29.50

modell GABY

Översidan i sicksackstickat siden med god ljushårdighet mot dagsljus och med diskreta motiv samt diskada av kraftigt rayonväv. Kan erhållas i färgerna blått, rosa och guld. Stoppat med 2,2 kg ny porös vitvadd. Ett synnerligen prisvärt täcke. Storlek 145x200 cm. Vikt 2,4 kg. Varudeklaration medföljer.

Pris per styck kronor 25.50

ELASTON

Elaston är en konstfiber på cellulobasis med enastående hög spänst. Fibern är vattenavstötande och absolut fri från föroreningar och passar därför utmärkt som stoppningsmaterial. Fiberns krusighet är permanent, varför en Elaston-stoppad vara är tvättbar såväl i tvättmaskin som för hand. Elaston har synnerligen goda värmeisolerande egenskaper. Proov på elaston samt varudeklaration medföljer de båda täckena.

modell ASTON

Täcke Aston är stoppat med 1,3 kg av det nya materialet elaston, se beskrivning ovan. Tryckt rayonöverdrag som är smuts- och vattenfrånstötande och har god gnidhårdighet. Stickat med sicksacksöm. Ett lätt, varmt och skönt täcke, som fyller de högsta anspråk. Lägg märke till sparpriset från Ikéa. Aston-täcket är varudeklarerat enligt VDN:s bestämmelser. Vikt 1,5 kg. Storlek 145x200 cm.

Pris per styck kronor 37.—

Pris per 2 stycken kronor 70.—

modell GUN

Detta vackra täcke är stoppat med 1 kg av det nya materialet Elaston, om vars utomordentliga egenskaper Ni kan läsa ovan. Täcket är liksidigt med tvättbart, sidenliknande rayonöverdrag och finns i färgerna rött, blått, grönt och guld. Ett mycket lätt och varmt täcke, Er vän för livet. Storlek 145x200 cm. Vikt 1,5 kg. Varudeklaration enligt VDN:s bestämmelser och prov på stoppningsmaterialet medföljer. Kan lätt tvättas i tvättmaskin eller för hand. Även tvåtrådd bifogas i förpackningen som består av polyetensäck.

Pris per styck kronor 32.—

Pris per 2 styck kronor 62.—

- se dessa täcken i färg — sid 94

VAD KUNDERNA SÄGER

Vi är glada över alla vänliga brev som kommit oss tillhanda och vill gärna tala om för nytilkomna möbelspekulanter vad dessa brev innehåller. Den uppskattning av vårt företag som framkommer sporrar oss att fortsätta på vår väg: låga priser, bästa kvaliteter genom direktdistribution.

En kund från Ludvika skriver:

— har jag nöjet meddela Eder att alla varor, som jag köpt från Eder, har utfallit till min fulla belåtenhet och att Möbel-Ikéo är en angenäm affärsförbindelse.

En kund från Solna skriver:

Vill härmed framföra vårt varma tack för denna leverans som vi erhållit och som var till vår fulla belåtenhet.

En kund från Bromma skriver:

Rekommenderar Er varmt till alla våra vänner och hädaneftär är "Er affär vår affär".

En kund från Skellefteå skriver:

Vi är mycket nöjda och skola med nöje rekommendera Eder firma.

En kund från Stockholm skriver:

Härmed vill jag endast tacka för den snabba och korrekta leveransen och uttrycka min fulla belåtenhet med varorna.

En kund från Surahammar skriver:

Samtidigt med den nya beställningen, ber vi att få framföra vårt varma tack för de gedigna möbler vi inköpte från Eder för en tid sedan. Vi känner sådan trivsel med möblerna, vilka av alla våra vänner blivit beundrade.

En kund från Reykjavik (Island), som köpt för över 4.000.— kronor, skriver:

— Det hela var utan nogen som helst skade. Vi likte möblerna svaert godt. Til slut vil vi takke ekspedisjonsdämen som hjölper oss med valg av möblerna.

En kund från Johanneshov skriver:

Så ber vi att få tacka för de fina och välgjorda möblerna vi köpt! Alltsammans översteg våra förväntningar, varför vi med glädje kommer att rekommendera Eder till våra vänner och bekanta.

En kund från Stockholm skriver:

Omkring två månader har jag nu njutit av att se mina nya möbler i mitt hem. Jag är synnerligen nöjd med dem och mina vänner tycker — liksom jag — att det var ett fantastiskt billigt pris för möblerna.

Ovanstående brev finnas i original på Möbel-Ikéoas kontor i Älmhult.



PASTELL



FIGGE



EXITA



MESA



ROLF



MIBA



ANTE



LASSO



RAKEL



modell PASTELL

Nattbord Pastell — en skönhet i exklusiv stil i matt mahogny, eller teak med svarta V-formade ben och mässingsbeslag. Underhyllan försedd med låda med snedställt förstykke. Höjd 50 cm, bredd 44 cm och djup 32 cm. Vikt 5 kg.

Pris i mahogny kronor 41.50
Pris i teak kronor 44.—



modell FIGGE

Nattbord Figge har underrede i stålrör och svart tråd. Skiva i mahogny eller teak med låda undertill. Höjd 53 cm, skiva 45×33 cm. Vikt 5 kg.

Pris per styck kronor 36.—



modell EXITA

Nattbord Exita är ett mycket omtyckt bord av modern, rejäl typ med goda utrymmen. Låda med mässingsgrepp och två hyllor. Tillverkas i vacker matt mahogny och teak. Ett bra nattbord som säljes mycket. Höjd 52 cm, bredd 40 cm och djup 30 cm. Vikt 5 kg. Obs! det låga priset.

Pris i mahogny kronor 48.—
Pris i teak kronor 52.—



modell MESA

— linjerent bord i teak

Den långsmala typen gör att det här rymliga nattbordet tar ett minimum av utrymme. Praktiskt och elegant i teak med ljusa kanter i bok, rymlig låda med mässingshandtag. Sidorna skjuter upp något ovanför överskivan — en praktisk detalj som dessutom ser trevlig ut. Ett särskilt vackert nattbord som vi gärna rekommenderar.

Höjd 55 cm, djup 42 cm och bredd 34 cm. Vikt 6 kg.
Lägg märke till det låga priset.
Pris per styck endast kronor 48.—



modell ROLF

Nattbord Rolf är ett praktiskt och smakfullt bord, som Ni bör fundera närmare på. Smäckert metallunderrede, som är mjukplast-behandlat i svart till teak och vitt till mahogny. Skiva 31×52 cm i teak eller mahogny och låda med innermått 5×23×39 cm. Höjd 53 cm. Vikt 3 kg. Bra bord till lågt pris.

Pris i mahogny kronor 27.—
Pris i teak kronor 29.—



modell MIBA

— teak med svarta benpartier

Nytt praktiskt nattbord med överhylla 40×28 cm och underhylla 40×32 cm försedd med låda 29×35×7 cm (invändigt mått) med mässingsbeslag. Välarbetade sidor, liksom hyllor och lådförstykke i tålig teak. Höjd 52 cm och vikt 5 kg.

Pris pr styck kronor 51.—



modell ANTE

Vacker form och praktisk disposition med låda och tidningshylla. Fanerad teak och massiv ek. Skiva 47×32 cm och låda 25×24×4 cm. Höjd 50 cm. Vikt 8 kg.

Pris per styck endast kronor 48.—



modell LASSO

Den moderna formen, djup men ganska smal, sparar väggyttrymme. Skiva 44×32, tidningshylla samt låda med invändiga mått 36×21×4 cm. Under skivan utdragbar skiva belagd med perstorpsplatta. Teakfanerad med teakbetsat underrede. Praktiskt nattbord till sparpris. Höjd 52 cm. Vikt 7 kg.

Pris per styck kronor 53.—



modell RAKEL

— i sovrummet som inte är så stort

En nätt vägghylla, lagom stor för boken, väckarklockan och vatten-glaslet, men ändå inte skrymmande. Elegant utförande i teak eller mahogny med plastdoppad trådhylla i svart till teak och vitt till mahogny. Låda i storlek 18×29×4 cm.

Sänghylla Rakel med skiva 40×24 cm. Höjd 21 cm. Vikt 3 kg.
Pris per styck kronor 18.50
Pris för två styck kronor 35.—



modell SARI

— ett praktiskt bord i teak eller mahogny

De svarta, brännlackerade sidorna i stålrör harmonierar väl mot hyllorna i tålig teak eller mahogny. Överhylla 40×32 cm försedd med låda, invändigt mått 37×27×6 cm och den undre 40×32 cm. Höjd 64 cm.

Bordet är monterbart med stabil konstruktion. Ett nytt gott förslag till Ert sovrum.
Pris i mahogny kronor 36.—
Pris i teak kronor 37.—



SEMPIONE



PORTO



KANSAS



HAUPT N. M.



NESTOR



RÖRÖ



LOUISE



LOUISE XVI



PAVO



LOLITA

modell SEMPIONE

— Rokokobyrå i lysutförande

Här är en verkligt stilfull byrå fanerad i vacker mahogny, jakaranda och bubingafaner i utsökt utförande med stilfull framsida och sidor. Skiva av vacker kolmårdsmarmor eller S:t Anne och antikbehandlade beslag. Lådorna invändigt av ek. Utsökt ytbehandling. Ett kvalitetsarbete i detalj som rekommenderas. Storlek: längd 107 cm, höjd 81 cm och bredd 47 cm. Vikt 90 kg. Alla buktande ytor är handarbetade.

Pris endast kronor 568.—
Som föregående men i något enklare utförande och utan bubingafaner.
Pris endast kronor 528.—

modell HAUPT N. M.

Byrå i Hauptmodell efter original från Nordiska Museet. Den är helt hantverkstillverkad med verkligt stilfulla inläggningar i jakaranda, palisander, honduras, bubinga, gurana m. fl. tropiska träslag. Lägg märke till att benen är tillverkade i massiv jakaranda. Antikbehandlade, helgjutna mässingsbeslag. Helfanerad och vackert ytbehandlad även inuti. Bonad i träslagens naturfärger. Tre lådor med lås och skiva i vacker brun eller gråflammig marmor.

Hauptbyrå N. M. är 83 cm hög, 92 cm bred och 51 cm djup och väger 80 kg.
Pris kronor 690.—

En kund från Brusaholm skriver: ... Jag vill också passa på och framföra ett hjärtligt tack för den vackra Hauptbyrån. Det gläder mig att kunna säga att den inte bara motsvarade utan också vida överträffade mina förhoppningar ...

modell LOUISE

581. Hallbyrå i gammal vacker stil, tillverkad med svängda gavlar och svängd framsida, två lådor med lås. Lägg märke till det vackra mahognyfaneret i rutor med åder av lönn på såväl framsida som gavlar, frisen på lådorna i vacker brun jakaranda, den stilfullt handskurna sockeln, den vackra skivan i grön-, grå- eller brunflammig marmor, de antikbehandlade beslagen och den vackra ytbehandlingen. Byråns längd är 72 cm, bredd 35 cm och höjd 68 cm. Vikt 25 kg.

Pris endast kronor 197.—
581 B. Som föregående men i något enklare utförande med slät gavel i mahogny. Längd 62 cm, bredd 34 cm och höjd 68 cm.
Pris endast kronor 165.—
581 C. Som närmast föregående men med raka sidor i stilfullt ratfaner med åder och fris.
Pris endast kronor 176.—

modell PORTO

På utställningen i Älmhult säger kunderna, att vi lyckats utmärkt med Porto-byrån. Den är helt fanerad i naturbonad matt teak på lamellträ med pryddigt underrede i massiv ek. Lägg märke till de diskreta och värarbetade lådgreppen och till det alltigenom förstklassiga arbetet. En lyckokastmöbel som gör nytta och pryder sin plats.

Byrå Porto är 85 cm bred, 75 cm hög och 40 cm djup. Vikt 20 kg.

Pris i teak och massiv ek kronor 110.—

modell NESTOR

— nummer ett bland byråar

En byrå betraktas vanligen som något nödvändigt men mindre tilltalande ur estetisk synpunkt. Vi är desto gladare att här kunna erbjuda en byrå, som verkligen är både praktisk och vacker. Nestor är teakfanerad med lister i vackert arbetad något ljusare massiv ek. Benen i massiv ek i v-form och de södra lådgreppen i rostfritt. Byrå Nestor tillhör Bengt Rudas Modulserie, se vidare sid. 117.

Byrå Nestor är 73 cm hög, 100 cm bred och 50 cm djup. Två lådor med innermått 41×88×19 cm och en 41×88×6 cm. Vikt 26 kg.

Pris kronor 125.—

modell KANSAS

— en läcker detalj för Ert trevliga hem

Förvaringsutrymmen behöver inte alls se tråkiga ut. Se bara på Kansas-byrån, modernt formgiven med rejäla förvaringsutrymmen. Ni kan få Er byrå med 3 eller 4 lådor — Kansas tillverkas i vacker matt teak med svarta svarvade ben och lådutdrag. En kvalitetsbyrå för Er som söker något mer än en vanlig byrå.

Byrå Kansas 3 är 70 cm hög, 82 cm bred och 40 cm djup. Vikt 23 kg. 3-lådig.

Pris pr styck kronor 92.—

Byrå Kansas 4 som ovan men 85 cm hög och vikt 26 kg 4-lådig.

Pris pr styck kronor 120.—

modell RÖRÖ

Rationellaste framställningsmetoder i stora serier och speciellt låg kalkyl möjliggör detta låga pris. Byrån tillverkas helt i lamell och faneras i vacker naturbonad alm, teak eller zapelimahogny. Sinkade lådor lackerade pärlgrå invändigt och pryddiga mässingsbeslag. En rymlig och bra byrå till sensationellt pris.

OBS! Ej att jämföra med enklare byråer fanerade på plywood.

Byrå Rörö är 80 cm bred, 70 cm hög och 42 cm djup. Vikt 20 kg.

Pris i alm eller mahogny kronor 68.—

Pris i teak kronor 78.—

modell LOUIS XVI BYRÅ

Denna modell är en av de mest omtyckta stilbyråerna i marknaden. Den är helt hantverksmässigt tillverkad. Vackert bonad i de olika träslagens naturfärger och försedd med helgjutna beslag av mässing i sargen, på sidorna och på alla fyra benen. Två lådor med beslag — den översta med lås. Ett 10-tal olika träslag i intarsian med huvuddel i jakaranda och bubinga. En omtyckt Louis XVI byrå som rekommenderas.

Louis XVI byrå är 75 cm hög, 77 cm bred och 43 cm djup med skiva i vacker S:t Anne marmor. Mycket lågt pris i förhållande till utförandet.

Pris pr styck kronor 310.—

modell PAVO

— Mahogny eller teak

Byrå Pavo — en praktisk byrå som löser det eviga problemet — vem skall ha den 3:dje lådan? Helt i matt zapelimahogny, med eleganta mässingsbeslag. Höjd 87 cm, bredd 72 cm och djup 38 cm. Vikt 23 kg. En hållbar och trevlig byrå till sensationellt pris.

Pris i mahogny kronor 85.—

Pris i teak kronor 95.—

modell JÄRVI

Byrå Järvi, som Pavo-byrån ovan, men med 5 lådor, totalhöjd 103 cm.

Pris i mahogny kronor 98.—

Pris i teak kronor 108.—

modell LOLITA

Trots sitt låga pris är denna byrå av god kvalitet helt tillverkad av björk, med lådorna i vacker flambjörk. Bonus som standard i alm- eller mahognyfärg. Finns i 3- eller 4-lådig utförande. Nu också med mässingsbeslag till samma pris.

Byrå Lolita — 4-lådig är 83 cm bred, 86 cm hög och 41 cm djup. Vikt 25 kg.

Pris endast kronor 73.50

Som ovanstående fast 3-lådig, 83 cm bred, 70 cm hög och 41 cm djup. Vikt 15 kg.

Pris endast kronor 56.50



PALETT



ENTRÉ

VISTA



PIGALLE



SABA



URBAN



NARVA

BELE



STRIX



PELLO



JULIA

modell NARVA — Stilbyrå i mahogny

En bedärande liten hallbyrå i mattbonad mahogny, 3 lådor, som är ytbehandlade även inuti (invändigt mått 6×24×27 cm) med mässingsgrepp. Svängd framsida och överskjutande sidstycken i vacker form. Svängda ben i mahognybetsad rödbok. Byrå Narva är 72 cm hög, 43 cm bred och 32 cm djup. Benhöjd 40 cm och vikt 10 kg. Verkligt gynnsamt pris.

Per styck kronor 96.—

Modell BELE — Spegel med ornament

Vackert spegelglas och förgyllt ram av metallguld med vackra ornament. Storlek 40×81 cm. Vikt 6 kg. En omtyckt stilspiegel som fått många vänner.

Pris per styck kronor 53.—

modell VISTA — i oljad teak

Här återfinns Ni det exklusiva Entré-bordet från sid. 62, nu tillsammans med en ultramodern, långsmal spegel, med vackert glas och välarbetad ram i massiv teak, där ramen skjuter utanför spegeln hela 40 mm.

Spegel Vista är 118 cm hög, 35 cm bred och väger 8 kg.

Pris per styck kronor 59.—

Bord Entré 100 cm långt, 48 cm brett och 45 cm högt. Vikt 16 kg. (beskrives närmare på sid. 62).

Pris per styck kronor 135.—

modell URBAN — med 60 cm lång hylla

Ett nytt trevligt garnityr med 60 cm lång och 22 cm djup hylla i teak eller mahogny, försedd med rejäl låda (invändigt mått 4½×16×50 cm). Svart eller vitt mjukplastbehandlat underrede med trådhylla.

Spegel i storlek 45×87 cm med vackert glas och synlig ram fanerad i mahogny eller teak.

Hylla Urban i mahogny kronor 27.—

Hylla Urban i teak kronor 27.50

Spegel Urban i mahogny eller teak kronor 33.—

Garnityr Urban i mahogny kronor 58.—

Garnityr Urban i teak kronor 58.50

Frysboxar, kylskåp, tvättmaskiner, serviser, rostfritt m. m.

BILLIGARE GENOM HEMSERVICE

Antingen det gäller en kastrull, en presentartikel eller ett kylskåp köper Ni detta billigare från Hemservice. Tack vare att Hemservice köper märkesvaror direkt från tillverkarna har vi möjlighet att erbjuda Er bra artiklar till hushållet till mycket fördelaktiga nettopriser.

Ni har tillsammans med Ikéa-katalogen även erhållit Hemservice sparköpskatalog. På sidan 15 i katalogen finner Ni orderlista för Er rekvisition. Samtliga artiklar levereras omgående från lager. Redan om ett par dagar kan Ni således konstatera att Ni gjort en god affär antingen Ni beställt ett strykjärn, en solljuslampa eller en skrivmaskin. De dyrare artiklarna erhåller Ni även på delbetalning.

modell PALETT

— en angenäm bekantskap

Hallbord Palett är en dansk originalprodukt som tillverkas med tålig teakskiva 64×38 cm, låda med mässingsgrepp (invändigt mått 42×29½×5½ cm), ben av massiv ek och rottinghylla. Bordet är 48 cm högt och väger 6 kg.

Pris per styck kronor 49.—

Spegel Palett med vackert spegelglas med slipade kanter och mässingsfatningar. Elegant teakram med lampett av mässing med opalvit glaskupa.

Yttermått 47×87 cm och vikt 9 kg.

Pris per styck kronor 62.—

Garnityr Palett om bord och spegel enligt ovan.

Pris komplett kronor 107.—

Palett — är hallens favoritmöbel — ett gott val också för Er.

modell STRIX — för radion eller hallen

En angenäm överraskning är det trevliga Strix-bordet, som passar bra i hallen eller under radion. Tillverkas i matt teak med svarta steg och är utrustat med låda och hylla. En trevlig kompletteringsmöbel, som Ni säkert skall tycka om.

Bord Strix med skiva 30×72 cm och 57 cm högt. Vikt 6 kg.

Pris endast kronor 65.—

Spegel Strix med vackert glas och synlig ram i naturbonad teak. Höjd 98 cm, bredd 45 cm. Vikt 8 kg.

Pris endast kronor 55.—

modell PELLO

— komplett garnityr kr 37.—

Modern spegel med vackert glas och synlig ram i mahogny- eller jakarandafärg — den sistnämnda till teakbord. Storlek 37×85 cm. Trevlig hallhylla med skiva 24×40 cm, liksom lådan (6×20×31 cm) i matt mahogny eller teak. Mjukplastbehandlat underrede i svart till teak och vitt till mahogny.

Komplett garnityr kostar endast kronor 37.—

modell PIGALLE

En liten tråkig hall med många dörrar — just ingen trevlig syn. Men visst kan man inreda smakfullt och trevligt ändå. Varför inte med Pigalle-garnityret.

Spegel Pigalle i kraftigt belgiskt salinglas med slipade kanter fäst vid ramen med mässingsbeslag. Ram i svart med mässingslist. Exklusiv spegel till lågt pris. Höjd 88 cm, bredd 46 cm.

Pris endast kronor 64.—

Byrå Pigalle i matt teak eller jakaranda med svarta benpartier, 3 lådor med snedställda förstycken. En välgjord kvalitetsmöbel som Ni kommer att trivas med. Höjd 60 cm, bredd 58 cm, djup 28 cm, vikt 10 kg.

Pris i teak kronor 73.—

Pris i jakaranda kronor 78.—

modell SABA

— Så skall vi ha'et . . .

Nya djärva linjer ger form och skönhet åt nuet och framtiden. I Saba finner Ni detta nya, vackra — värdigt Ert moderna hem.

Spegel Saba med ram i jakaranda, beslagen med mässingslist, kraftigt belgiskt salinglas med slipade kanter. Kan hängas på flera olika sätt. Storlek 70×67 cm. Vikt 5 kg.

Pris per styck kronor 82.—

Byrå Saba i exklusiv stil, 1 dörr med hylla och till höger 3 synliga lådor med snedställda förstycken. Helt i vacker teak med svarvade ben i svart. En rymlig hallmöbel till lågt pris. Höjd 70 cm, bredd 80 cm och djup 40 cm. Vikt 14 kg.

Pris endast kronor 105.—

modell JULIA

— byrå i teak och läderimitation

Favoriten för hallen har Julia-garnityret blivit. Det första intrycket av Ert hem får man i hallen. Slarva därför inte med inredningen där.

Spegel Julia är vår mest sålda spegel, den finns i två storlekar med ramar i teak eller mahogny. Kraftigt salinglas med slipade kanter. Bra spegel till lågt pris. Storlek 45×87, mahogny eller teak, vikt 3 kg.

kronor 33.—

Storlek 40×67, mahogny eller teak, vikt 2 kg.

kronor 21.—

Byrå Julia, helt klädd med läderim. i svart som bryter effektivt mot lädornas förstycken i matt teak. En ultramodern nyskapelse, som rekommenderas. Höjd 56 cm, bredd 64 cm och djup 30 cm, vikt 11 kg.

Priset är endast kronor 59.—

COMET



FLORETT



ASYL



SPECTUM



IGLO

Börja redan i hallen

När Ni hänger av Er rocken i hallen vill Ni mötas av trivsel — känna Er hemma. Inredningen bör vara harmonisk och praktisk. Titta på de trevliga förslagen från Ikéa. Sparpriserna gör att Ni kan välja mellan många olika alternativ.



CAIBO



MIRO

modell COMET

— Hallbord, Spegel Ellips

En utsökt kombination med svarta vinkeln, hyllor och lådparti i mahogny eller teak, snedställda lådförstycken. Den ultramoderna spegeln i djupt, vackert belgiskt salinglas med ram i vackert arbetad massiv teak med infattat spegelglas och ej synliga fästen. Ett utsökt hallgarnityr i form och fantasi.

Hallbord Comet är 83 cm långt, 50 cm högt och 34 cm djupt. Vikt 8 kg.

Pris i matt mahogny kronor 61.—

Pris i matt teak kronor 65.—

Spiegel Ellips är 85 cm hög och 43 cm bred. Vikt 6 kg.

Pris i massiv teak kronor 72.—

modell FLORETT

— exklusiv, djärv, formfulländad, mahogny, teak, jakaranda

Den största spegelnighet vi någonsin presenterat. En djärv enkelhet i linjerna, ett raffinemang, som kommer att ge hallen ett nytt ansikte. Praktisk emedan nederdelen av ramen är utbyggd till hylla. Välarbetad ram i matt mahogny, teak eller jakaranda och vackert belgiskt salinglas. Storlek 42×100 cm. En exklusiv hallspiegel, som rekommenderas, Vikt 17 kg.

Pris i mahogny eller teak kronor 64.—

Pris i jakaranda kronor 68.—

modell ASYL

— komplett garnityr för kr. 16:—

Jämnt och vackert spegelglas med smal avrundad ram i matt mahogny- eller jakarandafärg. Bordet med skiva 35×70 cm och rymlig låda 25×39×5 cm med synligt förstycke. Mjukplastbelagt metallunderrede i vitt till mahogny och svart till teak. Lägrpris från Ikéa.

Spiegel Asyl: storlek 85×37 cm. Vikt 6 kg.

Pris i mahogny- eller jakarandafärg kronor 20.—

Hallbord Asyl är 50 cm högt och väger 10 kg.

Pris i mahogny kronor 36.—

Pris i teak kronor 38.—

modell SPECTUM

— det exklusiva hallgarnityret

Möt hemtrevnad redan i hallen. Spegelram och bordsunderrede i massiv ek, skiva och lådparti i vackert teakfaner. Tre lådor 29×26×8 cm med grepp i massiv teak. Ni kan också välja någon annan av de moderna långsmala speglarna till detta bord. Se sid. 104. Spectrum är en original Ikéa-design, alltså reserverad enbart för Ikéa-vänner.

Spiegel Spectrum med arbetad ekram och vackert spegelglas. Storlek 117×30 cm. Vikt 7 kg.

Pris kronor 55.—

Hallbord Spectrum är 56 cm högt, 97 cm brett och 33 cm djupt. Vikt 13 kg.

Pris kronor 92.—

modell IGLO — signerad Bengt Ruda

Sällsynt vacker spegel med urholkad, välarbetad ram i kalkad ek. Något av det finaste av det moderna. Vackert slipat belgiskt salinglas.

Spiegel Iglo är 54 cm i diam. Vikt 7 kg.

Pris kronor 65.—

modell CAIBO

skapar trivsel i hallen

Genast Ni kommer in lägger Ni märke till det trevliga Caibogarnityret. Bordet med sidor i svart, brännlackerat stålror, den övre hyllskivan 80×32 cm försedd med låda, invändigt mått 37×27×6 cm och den undre 80×32 cm. Spegel med vackert belgiskt glas och 1,5 cm bred ram. Såväl bord som spegel levereras i vacker teak eller mahogny. Sparpriset gynnar Er ekonomi.

Spiegel Caibo 45×87 cm, väger 3 kg.

Pris i mahogny kronor 33.—

Pris i teak kronor 33.—

Spiegelbord Caibo är 64 cm högt, 83 cm brett och 32 cm djupt. Vikt 8 kg. Monterbart.

Pris i mahogny kronor 56.—

Pris i teak kronor 58.—

modell MIRO

— praktisk och smakfull

Den nya hallspegeln Miro löser problemet i den lilla hallen genom att samtidigt vara hallbelysning. Vackert maskinglas med slipade kanter på ram i mahogny eller teak. Monterad med elektrisk lampett med modern vit glaskupa. En spegel, som säkert kommer att bli mycket uppskattad. Storlek 48×68 cm. Vikt 9 kg.

Pris komplett med lampett kronor 52.—



Möbelspekulanternas Mecka blev det allmänna omdömet om vår nya utställningsfastighet om c:a 7.000 m², som invigdes i oktober 1958-i närvaro av bl. a. landshövding Bergquist och ett 50-tal pressmän. Allmänt gav man uttryck åt sin stora beundran över de möjligheter att ur ett rikhaltigt kvalitetssortiment välja bra bohag till vettiga priser i inspirerande miljö. Särskilt ansåg man det vittna om god omtänksamhet om ungdomen att i samband med utbudet av möbler, mattor och armaturer även erbjuda de många andra småting, som hör till en nyuppsättning. Man åsyftade härvid systerföretaget Hemservice exposition i Möbel-Ikéas lokaler av en rad välkända märkesvaror, såsom porslin, glas, rostfritt, textilier och elektriska hushållsapparater, till priser man ej tidigare hört talas om.

spiegel LAILA

Sedan flera år vår mest sålda spegel. Ni förstår varför, när Ni ser det gedigna utförandet med kanter och vingar fanerade i alm, mahogny eller teak. Ollongångjärn i mässing. En praktisk och populär toilettspiegel som hon trivs med. Vingar i storlek 17×59 cm, mittspegel 36×62 cm. Oslagbart pris för denna kvalitet.

Pris i alm, mahogny eller teak kronor 44.—

Se spegel Laila tillsammans med toilettbord Marlene på sidan 98.



LAILA



ALVA



STREGA



JERRY-TV-KUDDAR



MARKE



ALBA

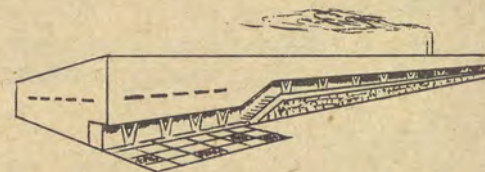

RES TILL ÄLMHULT och besök Sveriges största möbelhus.



VICI



SYREN



TULPAN



BALJA

modell ALVA

— i mjukplastad tråd

Trevlig blompedestal för den vackraste blomman. Korg och benställning av svart eller vit mjukplastad tråd. Höjd 57 cm. Korgens diameter 25 cm.

Lågrpris per styck kronor **6.25**

modell MARKE

— teak/svart eller mahogny/vitt

Lös blomkorg och underrede av metall, belagd med svart mjukplast till teak och vit till mahogny, vitlackerad låda, invändigt klädd med zinkplåt, utvändigt teak- eller mahognyfanerad, trevligt blombord som ger rättvisa åt husmors vackra blommor. Kan också användas som rumskelare. Vikt 7 kg.

Blombord Marke är 64 cm högt med låda 85×23 cm. Längd 88 cm.

Pris kronor **42.—**

modell VICI

Svart tråd och teaklåda, vit tråd och mahognylåda. Vici tillverkas helt i plastdoppad svart eller vit tråd, med lös blomkorg. Lådan är invändigt försedd med galvaniserad plåt. Vici — är en ny seger för den nya linjen och levereras med eller utan löstagbar spalje.

Blombord Vici är 80 cm långt, 25 cm djupt, höjd utan spalje 65 cm och med spalje 132 cm. Vikt 10 kg.

Pris i mahogny/vitt eller teak/svart

utan spalje kronor **42.—**

med spalje kronor **48.—**

PLANERA MED IKÉA PÅ SEMESTERN

Centralt i Älmhult ligger Ikéas stora utställningsbyggnad. En rundvandring talar om för Er hur den där fåtöljen, som Ni tittat på i katalogen ser ut. Ni blir angenämt överraskad. Sitt i den och titta närmare på de 100-tals olika tygerna. Säkert hittar Ni också något nytt, som Ni inte lagt märke till i katalogen — något som Ni tycker riktigt mycket om. Pricka för i katalogen det som intresserar Er — nu vet Ni ju hur det ser ut — så kan Ni beställa efteråt, när Ni vill.

1000-tals bilar kommer till Älmhult på semestertid. Klokt av Er att vara bland dem, roligt och nyttigt att se Sveriges största möbelhus och en rejäl besparing kan Ni göra. Välkommen.

modell STREGA

— kombinera själv

Framhäv Era vackra blommor genom att förära dem nya trevliga Strega — ställ gärna ett par blombord Strega intill varandra sida mot sida eller hörn mot hörn. Robust utförande i vackert betsad furu och låda med plåtklädd botten. Strega finns också med teakskiva som bord, man kan också sitta på det. Skulle inte den här kombinationen vara idealisk också i Er inredning? Ni kan naturligtvis också välja blombord och bord var för sig (som TV-bord t. ex.). Strega finns också som större bord. Det heter Zefyr och återfinnes på sid. 64. Även detta bord kan med fördel kombineras med såväl blombordet som det lilla bordet. Lägg märke till sparpriset.

Bord Strega med skiva 50×57 cm är 44 cm högt och väger 9 kg.

Per styck endast kronor **38.—**

Blombord Strega är 44 cm högt med låda 50×50 cm. Låddjup 10 cm. Vikt 9 kg.

Per styck endast kronor **39.—**

modell ALBA

— för husmors blomsterprakt

Moderna linjer med monterbart underrede i teakbetsad rödbok, teakfanerad blomlåda, invändigt grålackerad och försedd med galvaniserad plåtlåda. Ett praktiskt blombord alltså med strikt formgivning. Längd hela 120 cm, bredd 26 cm och höjd 58 cm. Vikt 10 kg. Den nya, längre typen ger plats för flera blommor. Lätt att montera detta stadiga bord.

Pris komplett endast kronor **52.—**

modell SYREN

— nytt begrepp i modern inredning

Det trevliga Syren-bordet är inte bara ett vackert blombord — det är också telefonbord med förvaringshurts med tre lådor. Underrede i massiv ek med en tidsningshylla, t. ö. fanerad i teak, blomlådorna med plåtinrede och lådorna med behändiga grepp i massiv teak. Arne Wahl-Iversen är formgivare, och Ikéa har ensamrätten för Sverige.

Blombord Syren är 55 cm högt, 97 cm brett och 33 cm djupt. Blomlåda 51×27×10 cm och lådorna 5×29×28 cm. Vikt 16 kg.

Pris kronor **98.—**

TV-kudden JERRY

Ungdomarna gillar Jerry — den sköna TV-kudden av 10 cm tjock skumplast i storlek 42×42 cm i färgerna rött, blått eller grönt.

Populärpris från Ikéa per styck kronor **13.—**

I satsen om tre kuddar endast kronor **35.—**

Samma kuddar fast klädda med smidig markisväv i klatschiga färger blått, rött eller grönt.

Pris pr styck endast kronor **19.50**

Hel sats om 1 röd, 1 blå och 1 grön endast kr. **54.—**

modell BALJA

— för Er vinterträdgård

En oas med friska blommor mitt i centrum av Ert hem. Ultramodern formad med rund lackerad plåtlåda och trevligt stativ i svart stålror. En original Ikéa-design skapad för Era vackra blommor. Rekommenderas.

Blombord Balja är 41 cm högt och 63 cm i diam. Väger 8 kg.

Priset är endast kronor **36.—**

Obs! Priset för detta trevliga blombord.

modell TULPAN

— blir husmor glad för

Funktionellt blombord i svartlackerat stålror med korg i vit metalltråd. Höjd 69 cm och korgen 83×28 cm. Fristående eller vid vägg — en trevlig plats för hemmets blommor. Vikt 4 kg. Lågt pris.

Pris endast kronor **24.—**

Så är det rimligt och riktigt att räkna

Varje sparad 100-lapp på ett sparköp från Ikéa betyder en bra och mycket större besparing på inkomsten, därför att besparingen är skattefri. Om Ni sparar låt oss säga 350 kronor genom att köpa från Ikéa, så är de pengarna redan skattade och klara och för att få så stort belopp skattat måste Ni förtjäna 450—500 kronor på toppen av Er inkomst. Därför är: En sparad 100-lapp värd mera än en förtjänad. Att titta efter i Ikéa-katalogen när Ni behöver något till hemmet är lika naturligt som att titta i telefonkatalogen när Ni skall ringa.

JÄTTEPOPULÄRA PICCOLO

— nu med ytterligare detaljer, som ger ännu många flera variationsmöjligheter

Till glädje för alla Piccolo-vänner presenterar vi nu Piccolo i både zapellmahogny och matt teak! Lägg märke till hyllorna med lådor undertill, med smakfullt snedställda förstycken och inte minst Minihyllorna som finns med och utan låda. Ett par nya gavlar gör sorteringen fullständig, bara att välja allt efter behov — och behov, ja, det finns i varje modern inredning!

Piccolo A, 2 plastbelagda gavlar i storlek 26×95 cm och tre hyllor i storlek 25×80 cm. Obs! Den rejåla storleken.

Specialpris i mahogny komplett **39.50**
Pris i teak **43.50**

Piccolo B, 2 plastbelagda gavlar i storlek 32×77 cm och två hyllor i storlek 32×80 cm.

Specialpris i mahogny komplett **32.—**
Pris i teak **36.—**

Men det finns 100-tals sätt att kombinera Piccolo-detaljerna. Studera dem ovan och bygg själv.

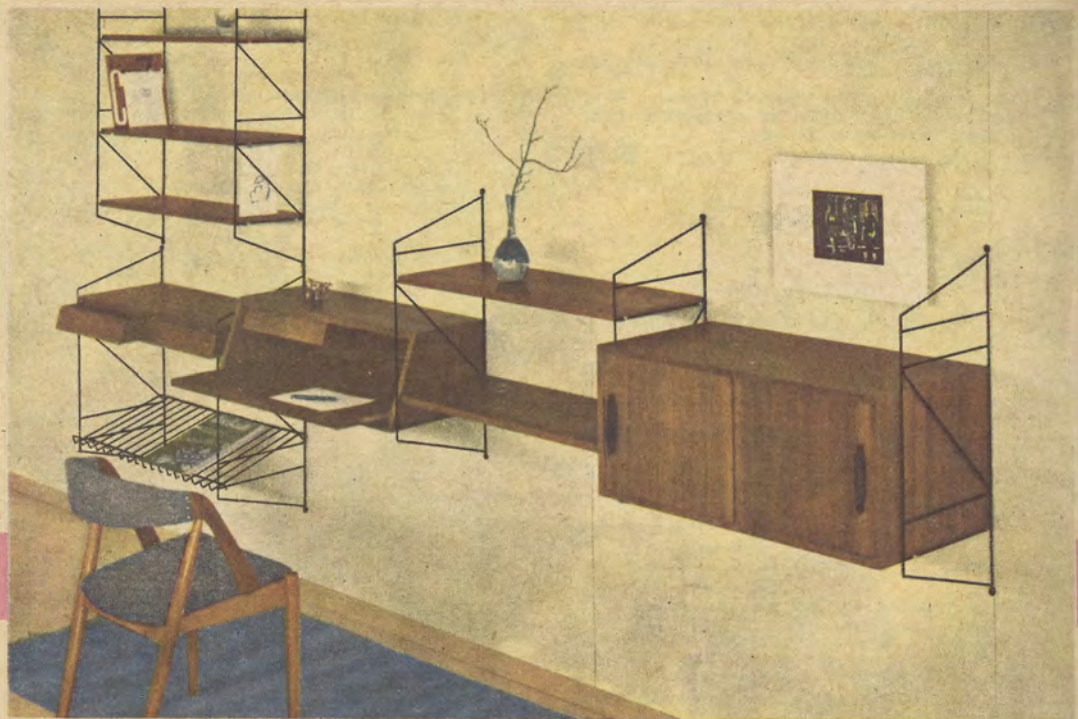

BAGE



DIXI



BODY



REKLAM

PICCOLO — sektioner att räkna med.

Sekretär och förvaringskåp

Nya praktiska enheter kompletterar den jättepopulära Piccolo-serien, som löser allt flera inredningsproblem genom alla sina kombinationsmöjligheter. Köp det nödvändigaste först — sedan kan Ni komplettera allteftersom det behövs.

Skåp Piccolo I tillverkas helt i teak, fanerat och ytbehandlat även inuti och försedd med 2 skjutdörrar och flyttbar hylla. Ett kvalitetsskåp med gerade hörn, beslag för upphängning på vanliga Piccolorammar. (Kan också erhållas med svarta mässingskodda ben mot ett tillägg av 10:— kr.) Skåpet är 80 cm brett, 35 cm högt och 40 cm djupt. Vikt 15 kg.

Pris i teak **78.—**

Skåp Piccolo II som ovan men med en dörr och 3 rymliga lådor med snedställda förstycken. Vikt 15 kg.

Pris i teak **95.—**

Sekretär Piccolo tillverkas helt i teak, fanerad och ytbehandlad även inuti och försedd med praktisk och modern inredning med låda och fack. Förstyckets sneda ställning ger ett nått och trevligt intryck. Bredd 80 cm, höjd 25 cm och djup 35 cm. Vikt 12 kg.

Pris i teak **68.—**

PICCOLO är idealmöbelen i varje hem
Piccolo ger den rätta trycksetn, de rätta priserna och en mycket hög kvalitet.



modell DIXI

Dixi är jättebra. I vardagsrummet, köket, hallen, barnkammaren passar den trevliga Dixi-hyllan med sina smäckra gavlar i naturbonad kvistren furu och metallhyllor i trivsan mellanblå färg. Hyllskivorna i storlek 20x73 cm och gavlarna 72x20 cm. Levereras demonterad i kartong och är mycket lätt att montera. Hyllorna är flyttbara. En originalmöbel från Ikea till verkligt hyggligt pris.

Bokhylla Dixi med 3 vanliga hyllor, 2 gavlar och beslag. Vikt 4 kg.

Komplett endast kronor **19.—**

Här är REKLAM-PICCOLO

Till alla Er som behöver en enkel, trevlig väggbokhylla till ytterst fördelaktigt pris rekommenderar vi Reklam-Piccolo, som med sina vita plastdoppade gavlar och mellanblå plastbelagda hyllor är ett utmärkt komplement till varje modern inredning. I hallen, vardagsrummet, barnkammaren, sovrummet, ja, överallt har Ni glädje och nytta av denna trevliga hylla. Reklam-Piccolo kan byggas ut precis efter behag. Glöm inte bort att ta med några Reklam-Piccolo på ordern.

Reklam-Piccolo levereras i kartong om 3 hyllor med beslag och 2 gavlar. Hyllornas storlek är 73x20 cm och gavlarnas storlek 95x20 cm. Priset låter som en saga. Vikt 5 kg.

Komplett endast kronor **23.—**

Gavlar till Piccolo belagda med mjukplast i svart eller vitt



PÅ Gavel 33x77 cm. Pris pr styck **6.50**

PÖ Gavel 26x95 cm. Pris pr styck **7.—**

OBS! ALLA PICCOLO-GAVLAR NU OCKSÅ I SVART

Samtliga Piccologavlar kan nu också erhållas i svart plastfärg, som bryter utmärkt mot den ljusare teaken. Ange alltid på ordern om Ni önskar svarta eller vita gavlar.



Hyllor med lådor undertill komplett med beslag

PH Hylla 32x80 cm, 2 lådor.

Pris i mahogny **33.50** Pris i teak **36.50**

PI Hylla 32x40 cm, 1 låda.

Pris i mahogny **15.—** Pris i teak **16.50**



Hyllor till Piccolo komplett med beslag

PD Hylla 25x80 cm.

Pris i mahogny **9.50** Pris i teak **10.50**

PE Hylla 32x80 cm.

Pris i mahogny **10.50** Pris i teak **12.50**

PF Hylla 25x40 cm.

Pris i mahogny **6.50** Pris i teak **7.50**

PG Hylla 32x40 cm.

Pris i mahogny **7.50** Pris i teak **9.—**



Tidningshylla i plastdoppad tråd

PJ Tidningshylla 38x80 cm passar till alla gavlar. Svart eller vit.

Pris pr styck **8.50**

Byggbar i höjd och sida — populära PICCOLO

modell BÅGE

Ni finner den i Ikéa:s exportkatalog och på den stora möbelmässan i Köln som exempel på god svensk möbelkonst 1958. Arkitekt Bengt Ruda har format den praktiska Båge-hyllan, som med sina flyttbara hyllor kan varieras på många olika sätt. Båge-hyllan tillverkas med hållbara metallhyllor, brännlackerade i grått och gavlar i svart. Den är 76 cm hög och 72 cm bred. Hyllskivorna 20x72 cm. Monterbar och kartongförpackad. Vikt 5 kg.

Pris komplett endast kronor **22.—**

modell BODY

— golvbokhyllan som Ni själv bygger ut



Tillverkas med gavlar i grålackerad björk och med de nya praktiska plastöverdragna hyllorna i svart. Med ett mycket enkelt beslag som följer med varje hylla kan man lätt bygga upp Body på höjden. Den särskilt trevliga formen och det låga priset talar för att också Ni skall välja Body. Formgivare arkitekt Bengt Ruda.

Bokhylla Body med 2 gavlar och 3 hyllor. Gavelstorlek 20x78 cm och hyllskivorna 20x72 cm — det betyder över 2 hyllmeter! Hyllorna är flyttbara. Monterbar och levereras i kartong. Vikt 10 kg.

Body kostar komplett endast kronor. **28.—**

modell POPULÄR

— bra bokhylla till lågt pris

Bokhylla Populär är en 24 cm djup, 83 cm hög och 90 cm bred bokhylla, tillverkad av prima björk polerad i alm-, teak- eller mahognyfärg. Flyttbara hyllor. En rymlig och bra bokhylla till lågt pris. Vikt 15 kg.

Pris endast 62.—

Som föregående men tillverkad i vacker naturpolerad alm eller mahogny.

Pris endast 74.—

modell REGAL

— den trevliga golvbokhyllan

Här en lækker bild av den idealiska golvbokhyllan som är självskriven i allt flera moderna inredningar. Hyllskivor 28×100 cm. i mellanblå mattlack. Sidodetaljer i naturbonad bok. Höjd 75 cm, avstånd mellan hyllorna 26 cm. Regal kan även ställas fristående. En Ikéa-idé för alla bokvänner. En monterbar hylla med sinnrik anordning, lätt att skruva ihop. Lägg märke till sparpriset från Ikéa. Vikt 12 kg.

Komplett sats endast kronor 46.—

modell KRETA

— för Er med många böcker

En bokhylla som ser ut som en bokhylla skall göra, med hela sidor, reglerbara hyllor och hel lackerad rygg. Tillverkas i vacker naturbonad teak eller mahogny med sockel av bok. Kreta är 166 cm hög, 90 cm bred och 24 cm djup med plats för 4 flyttbara hyllor. Sammanlagt 5,20 värdefulla hyllmeter för bokälskaren. En riktig bibliotekshylla, som kommer att få många vänner. Vikt 28 kg.

Pris i mahogny kronor 143.—

Pris i teak kronor 153.—

Med några Kreta-hyllor intill varandra fyller Ni hela väggen med Edra böcker.

modell HANSA

— den växer med ert bokförråd

En käck och högmodern bokhylla till glädje för alla bokvänner. Titta bara på de smäckra stälrorssidorna och de välgjorda hyllorna i teak eller mahogny. De är flyttbara och ger god plats åt flera hyllmeter böcker. Ni kan själv montera samman hur många Ni vill alltefter det bokförrådet växer. Ett verkligt gott uppslag också för Er.

Bokhyllan Hansa med gavlar 28×110 cm och hyllor 25×80 cm. Komplet om 2 gavlar och 4 hyllor.

Pris i mahogny 54.—

Pris i teak 58.—

Extra gavel, per styck 9.—

Extra hylla i mahogny 9.50

Extra hylla i teak 10.50

modell REBUS

— den nya hyllväggen

Nu bygger Ni lätt själv en hyllvägg, där Ni får plats med så mycket. Böcker, tidningar, radio, telefon, prydningssaker m. m. m. Och så kan Ni bygga ut den efter behov. Metallskenorna i svart finns i 3 olika längder, bara att skruva fast i väggen. Konsolerna fäster Ni på skenorna. (På var 5:e centimeter finns fästankordning). Hyllbrädorna finns i två olika bredder och tre olika längder. De tillverkas av särad lamell med ändkloss för skruvning och faneras i teak eller mahogny. Ni kan alltså variera i det oändliga såväl beträffande hyllavstånd som bredder. Med konsolerna följer skruv för fästställning av hyllorna.

Rebus prislista

Väggskenor Längd 60 cm kronor 3.—

Längd 110 cm kronor 5.—

Längd 150 cm kronor 7.—

Konsoler För 25 cm bred hylla kronor .. 1.25

För 32 cm bred hylla kronor 1.50

| | mahogny | | teak | |
|------------------------|---------|-------|-------|-------|
| | bredd | bredd | bredd | bredd |
| Hyllskivor Längd 40 cm | 6.50 | 7.50 | 7.50 | 9.— |
| Längd 80 cm | 9.50 | 10.50 | 10.50 | 12.50 |
| Längd 120 cm | 13.50 | 14.50 | 15.50 | 16.50 |

REBUS — den idealiska hyllväggen till sparpriser från Ikéa.

modell CORTINA

— formad med säker blick för det praktiska och trivsamma

En ny form för konstruktion och material byggt på en säker succé i den nya tidens anda. Kan varieras och kombineras på många olika sätt — bokhylla — skåpbokhylla — sekretärbokhylla ja, precis som Ni vill. Kraftiga stälrorsgavlar i svart för upphängning av hyllor, skåp, sekretär. Levereras i delar så att Ni själv kan välja.

OBS! För stabilitetens skull är det nödvändigt med ett skåp i Cortina-hyllan.

Gavel Cortina är 165 cm hög och 35 cm bred. Den väger 3 kg.

Pris per styck 16.—

Hylla Cortina 32×80 cm i matt teak med beslag

Pris per styck 12.50

Hylla Cortina i teak med 2 lådor med snedställda förstycken enligt bild. Storlek 32×80 cm.

Pris per styck 36.50

Sekretär Cortina med väldisponerat inrede helt i teak är 25 cm hög, 80 cm bred och 35 cm djup. Med beslag. Utfällbar sekretärklaff.

Pris per styck 68.—

Skåp Cortina helt i teak med 2 skjutdörrar och flyttbar hylla invändigt. Höjd 35 cm, bredd 80 cm och djup 40 cm.

Pris per styck 78.—

Skåp Cortina 2, som ovan men med 1 dörr och 3 lådor med snedställda lådförstycken. Helt i teak.

Pris per styck 95.—

Kombinera själv, precis som Ni behagar. Cortina är önskehyllan för alla moderna hem, Ni blir glad över att Ni valde just Cortina.

VISST FINNS DET

formriktiga och funktionsdugliga möbler hos alla större inredningsföretag. Riktiga önskemöbler som Ni gärna skulle vilja äga. Många gånger är det emellertid så att de där riktiga toppsakerna är för dyra och att Ni i så fall måste välja en vara som Ni inte tycker fullt lika mycket om, men som bättre stämmer överens med kassan.

När Ni sparköper direkt från Småland och Ikéa kan Ni med gott samvete välja de där riktiga önskesakerna och ändå veta att Ni får pengar över. Över 60.000 familjer valde förra året Ikéa-vägen — Ni är i gott sällskap.



POPULÄR



HANSA



CORTINA



REGAL

När bokförrådet växer . . .

Ni finner flera av dem i vår kollektion, praktiska och trevliga bokhyllor som Ni själv bygger till vid behov. Era böcker, rätt placerade, ger tyngd och värde åt inredningen. Skäms för all del inte över de lite skamfilade böckerna, de hör hemma i en boksamling. De gamla skolböckerna på vinden t. ex. bör också komma med, Ni får stor glädje och nytta av att ha dem lättåtkomliga.

Föredrar Ni ett lite tyngre arrangemang i biblioteksstil är Kreta-hyllan lämplig och eftersträvar Ni det lätta lite oregelbundna bör Ni tänka på Rebus. Det finns många mellanting också, goda förslag som är värda att komma med på Er önskelista.

När Ni jämför form och kvalitet med de låga priserna får Ni nytt exempel på att man sparar rejält på att köpa direkt från Småland och Ikéa.



KRETA

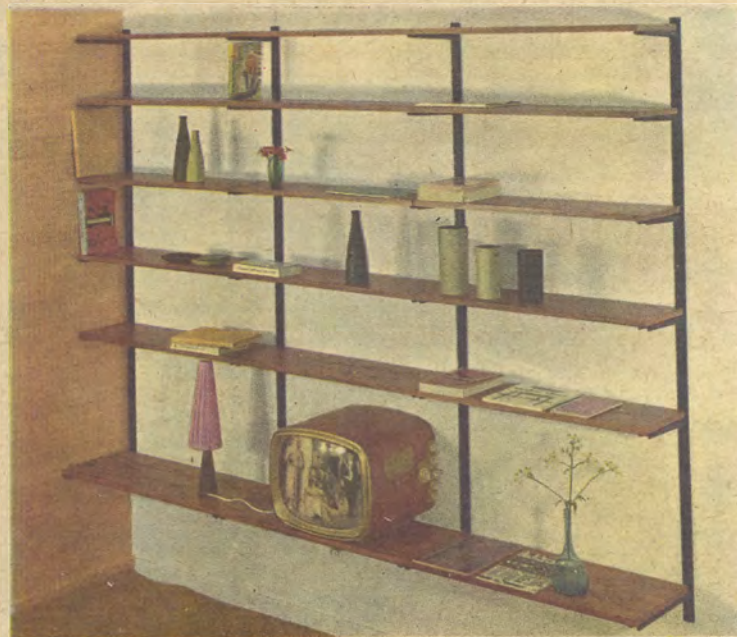

REBUS

modell TEMA

— skåp, bokhylla, skrivplats, rumsdelare

Tema med ständare i teak- eller mahognybetsad rödbok — en original Ikéa-design tillägnad det moderna hemmet. Med ett par enheter ur Temaserien delar Ni av det stora rummet till trivsamma enheter eller bygger en modern förvaringsvägg med TV-apparaten i centrum. Det finns många alternativ med och utan bokhyllor och skrivskiva. Tema tillverkas i teak eller mahogny. Skåpen antingen med två dörrar med flyttbar hylla (detta skåp kan också erhållas med barskåpsinrede) eller med en dörr med hylla och fem lådor med snedställda förstycken. Skåpen är ytbehandlade också inuti. Levereras demonterade. Genom att skåp och hyllor också är fanerade bak till kan samtliga delar ställas var som helst i rummet.

Skåpbokhylla Tema I, skåp med två dörrar och flyttbar hylla inuti, betsade ständare med tre hyllor, varav två flyttbara med sinnrikt beslag. Totalbredd 100 cm, höjd 170 cm och skåpstorlek 95×55×35 cm. Vikt 36 kg.

Pris komplett i mahogny 175.—

Pris komplett i teak 185.—

Skåpbokhylla Tema II, som ovan men skåpet med en dörr och fem synliga lådor med snedställda förstycken. Vikt 36 kg.

Pris komplett i mahogny 205.—

Pris komplett i teak 215.—

Skåp Tema I, består av enbart två-dörrarskåpet som försetts med fyra teakbetsade, mässingsskodda och konade ben till samma höjd som skåpbokhyllan. Vikt 24 kg.

Pris komplett i mahogny 118.—

Pris komplett i teak 128.—

Skåp Tema II, består av enbart skåp med en dörr och fem lådor. Fyra mässingsskodda ben. Vikt 24 kg.

Pris komplett i mahogny 148.—

Pris komplett i teak 158.—

Skrivskiva Tema, tillverkad i särad lamell och fanerad i mahogny eller teak. Passar mellan två av ovanstående enheter. Längd 95 cm. Vikt 5 kg.

Pris komplett i mahogny 20.—

Pris komplett i teak 22.—

Tidigare var Tema-serien försedd med svarta ständare och svarta fyllningar på dörrarna. Denna typ levereras fortfarande på begäran. Angiv då på beställningen: Tema svart.

modell ROXEN

form — stil — kvalitet

Den största triumfen hittills för en original Ikéa-design, ja för hela vårt distributions-system — det slutgiltiga beviset för att ingen annan kan leverera en så bra möbel till så lågt pris som Ikéa. På inredningsutställningar har Roxen fått det allra bästa betyg, på vår utställning i Älmhult och i katalogen har Roxen blivit den stora succén. Roxen är formad helt i den nya lätta stilen, fanerad och ytbehandlad även på baksidan och kan därför placeras hur som helst t. ex. 2 st. i följd, rakt ut från vägg som rumsdelare. Skåpet som är helt fanerat och ytbehandlat också inuti kan erhållas antingen med 2 dörrar och flyttbar hylla eller också med 1 dörr och till höger 5 lådor med effektivt snedställda förstycken. Dörrarna äro vackert brutna med fyllning. Skåp och hyllor tillverkas helt i vacker mattslipad zapelimahogny eller matt tålig teak. De smäckra ständarna är i pärlgrått till mahogny och svart till teak. Kombinera själv precis som Ni behagar med två skåpbokhyllor, en skåpbokhylla och ett skåp med eller utan barskåpsinrede.

Skåpbokhylla Roxen I är 175 cm hög, 100 cm bred och 35 cm djup och väger 35 kg. Lev. demonterad och med kraftiga beslag. Priserna är helt enkelt sensationella.

Komplett skåpbokhylla (2 dörrar och en hylla) mahogny 158.—

Som ovan men i teak 168.—

Komplett skåpbokhylla Roxen II (1 dörr och 5 lådor) mahogny 188.—

Som ovan men i teak 198.—

BOREN-ROXEN-TEMA SOM BARSKÅP

— Till alla herrars förtjusning

Här några av de trevliga detaljerna: Spegelbricka varpå placerats ett praktiskt flaskställ i vit plastdoppad tråd som barriär. Låda för cigaretter, kort, spelmarker etc. Effektiv elektrisk belysning som automatiskt tänds då dörrarna öppnas. På vänstra dörrens insida sitter en formpressad serveringsbricka i plastad teak och på högra dörren dekorativt glasställ i plastad tråd. Ett luxuöst barskåp till ständig glädje för ägaren! Barskåpsinredningen passar till Boren, Roxen och Tema och kostar inkl. monteringskostnad endast kronor 62:— pr sats.



Roxen-Tema nu med utdragbar skrivskiva

På många kunders begäran kommer de omtyckta Roxen och Tema skåpen nu också i en ny version med skrivskiva. Det är 2-dörrarskåpet, som nu kan levereras med utdragbar skrivskiva mot ett tillägg av kronor 35:—.

Roxen I kostar alltså med skrivskiva kronor 203:— i teak och kronor 193:— i mahogny.

Tema I kostar alltså med skrivskiva kronor 220:— i teak och kronor 210:— i mahogny.

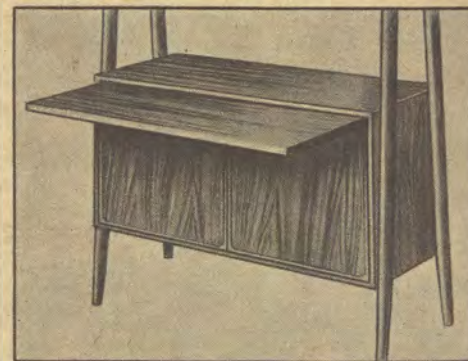

Önskebo till Önskepris

Under detta motto återkom Möbel-Ikéa även år 1959 med sin Inredningsutställning i Stockholm, vilken som vanligt samlade stora besökskaror. Över 18.000 personer slöt upp för att få reda på hur mycket en bra möbel behöver kosta. Det har blivit något av en institution för smaksäkra stockholmare och närboende att undersöka vad nytt Möbel-Ikéa har att bjuda på och begeistringen var stor. Nya, vettiga idéer, som ständigt kommer fram, visas alltid först på Stockholmsutställningen, lika väl som man med glädje igenkänner de gamla alltid lika populära stöttepelarna. Väl mött i Stockholm 1960 i samma utställningshall, Valhall, Drottninggatan 71, är adressen. Se annonser i dagspressen, och vet att Ni är välkommen.



TEMA

MANHATTAN

— en lyx som herrarna uppskattar

Allt Ni önskar i fråga om barskåpslyx finner Ni i Arkitekt Bengt Rudas nyskapelse. Fantastiskt bara att priset kunnat hållas så lågt! Den utvalda teaken med "dansk" ytbehandling inramas av runda massiva ekstolpar. Inrede med utdragsskiva 29×84 cm med svart perstorpsplatta liksom botten, vilken är 39×89 cm. Hel spegelrygg och svarta hyllor. Två formpressade serveringsbrickor 17×35 cm. I överdelen 2 lådor med synliga förstycken. Inre ladmått 5½×39×39½ cm. Manhattan är en lyxmöbel, men är det inte många av våra herrar finsmakare som gärna kostar på sig en sådan lyx, särskilt när det exemplariska sparpriset från Ikéa i så hög grad mildrar de ekonomiska konsekvenserna! Manhattan är 141 cm högt, 95 cm brett och 45 cm djupt. Vikt 53 kg. Flaskutrymme 39×89 cm. Glasutrymme 19×89 cm + 2 hyllor 14×40 cm.

Pris kompl. kr. 465.—

modell BOREN

Samma trevliga och välgjorda skåp som Roxen men utan ständare och hyllparti men med moderna vinkelben. Ni kan använda Boren ensamt eller tillsammans med Roxen och Ni kan få Boren med och utan lådor, ja, Ni har alla möjligheter till en individuell och trivsamt inredning med Roxen-Boren. Vikt 24 kg.

Skåp med 2 dörrar och hylla, mahogny 108.—
 som ovan i teak 118.—
 Skåp med 1 dörr, hylla och 5 lådor, mahogny 138.—
 som ovan i teak 148.—



MANHATTAN



ROXEN



BOREN

ROXEN

MÖBEL-IKÉA PRESENTERAR

Modul-V serie

design ark.
Bengt Ruda

Arkitekt Bengt Rudas Modul-serie har blivit en av våra mest omtyckta artiklar och de dagliga leveranserna i stort antal visar bäst att denna praktiska kombinationsserie för allt flera beundrare. 100-tals kombinationsmöjligheter ger de största förutsättningarna till individuell, skräddarsydd inredning, och Ni kan bygga ut den efter behov precis som Ni behagar, ja, Modul är helt enkelt ett lättare och trevligare sätt att möblera.

I den lilla enrummaren där varje centimeter måste utnyttjas, kan Ni göra underverk med Modul för att inte tala om vilka trevliga arrangemang Ni kan göra i den större lägenheten. Vår inredningsavdelning hjälper Er gärna med förslag.

modell TAVERNA

— sideboard med samma element

3-sektioners sideboard, som bygger på samma element som Modul-serien. Karaktäristiska V-formade ben och ekramar med teakfyllning. Rejåla förvaringsutrymmen med flyttbara hyllor och lådor med synliga förstycken. Med Taverna komponerar Ni själv Er trevliga allrums-möbel. Större serier betyder nu ytterligare sänkt pris.

Sideboard Taverna är 72 cm högt, 139 cm långt och 46 cm djupt. Det väger 37 kg.

Pris per styck kronor 218.—

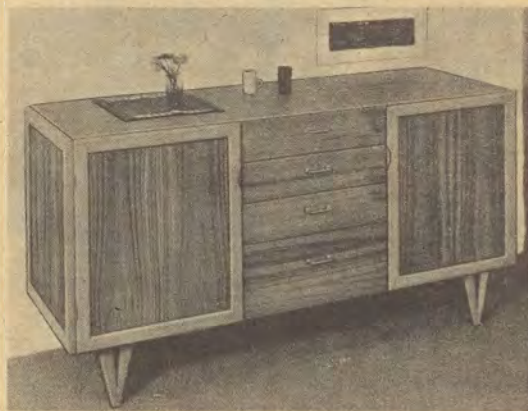

Modul D skåp med 1 dörr och flyttbar hylla. Storlek 49×46 cm, höjd 72 cm, vikt 13 kg.

Pris kronor 85.—



Modul L skåp med 4 lådor med synliga förstycken och grepp av metall, varav 1 låda 6½ cm hög, 2 lådor 8 cm och den understa 17½ cm hög. Storlek 49×46 cm. Höjd 72 cm, vikt 19 kg.

Pris kronor 105.—



Modul DD skåp med 2 dörrar och flyttbar hylla. Storlek 94×46 cm och höjd 72 cm. Vikt 22 kg.

Pris kronor 125.—



Modul DL skåp med flyttbar hylla till vänster och 4 lådor till höger, varav 1 låda 6½ cm hög, 2 lådor 8 cm höga och den understa 17½ cm hög. Vikt 24 kg.

Pris kronor 155.—



Modul LL skåp med 3 långa lådor (byrå). Den övre lådan med innermått 40×88×5½ cm och de två undre med innermått 40×88×19 cm. Ytermått 94×46 cm, höjd 72 cm. Moderna lådgrepp i metall.

Pris kronor 140.—

Modul A arbetsskiva i storlek 90×44 cm, vikt 3 kg.

Pris kronor 27.—



Modul ÖSV överdel till serien med 1 flyttbar hylla och ett vitrinskåp med glasdörrar, storlek 90×25 cm och höjd 33 cm. Hela överdelen 94×111 cm, vikt 21 kg.

Pris kronor 125.—



Modul ÖH lika föregående men med 2 flyttbara hyllor och utan vitrinskåp, vikt 12 kg.

Pris kronor 73.—



Modul ÖS överdel med sekretär, samma mått som föregående. Sekretären i storlek 90×48 cm, djup 14 cm, även teakfanerad invändigt. Klaff i storlek 44×90 cm. Inredt med 2 hyllor och pappersställ. Skrivhöjd 74 cm, vikt 18 kg.

Pris kronor 130.—

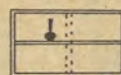

Modul ÖV överskåp som kan placeras direkt på typerna DD, DL eller LL som etageskåp. ÖV är försett med flyttbar hylla och skjuddörrar i glas. Höjd 54 cm och djup 30 cm. Vikt 19 kg.

Pris kronor 87.—

Vid beställning av över- och underdelar till Modul-serien är det nödvändigt för monterings skull att det noga anges vilka underdelar, som skall föras med överdel(ar).

Till Modulserien passar också Soffborden V 1, V 2 och V 3 på sid. 54.



Vad kan Ni göra med Modul?

På teckningarna intill finner Ni de olika elementen avbildade med serienummer. Ni kan variera på 1.000 olika sätt. Av en hel fönstervägg t. ex. kan Ni med skåp och skrivskivor trollo fram utsökta arbetsplatser för hela familjen. De olika överdelarna ger bokhylla, sekretär och förvaringsutrymmen. Genom att underskåpen är hela 46 cm djupa ger de idealiska förvaringsplatser. Rita upp den nya lägenheten på vanligt rutpapper och pussla själv ihop Er Modul-serie. Det är både nyttigt och roligt. Här visar vi med några bilder hur man kan göra och hur det tar sig ut, men bygg själv efter Er personliga smak och Era egna behov med Modul — de tusen möjligheternas serie.

modell MODUL B

— för bokmalen

Ny bokhylla till den omtyckta Modul-serien. Den tillverkas med sidor i massiv naturbonad ek med mässingsstång, 3 flyttbara hyllor och ger inte mindre än 4 1/2 hyllmeter. Hyllskivor i tålig teak kantlistade med massiv ek. Levereras med monterbara ben i svart metall som golvhylla, men kan också ställas på något av skåpen DD, DL eller LL. Hel rygg fanerad i teak. Vikt 18 kg. Höjd 129 cm, bredd 94 cm och djup 26 cm.

Pris komplett med ben kronor 123.—

möbel IKÉA 117

modell ALFA

— idealserie med lyx i allt utom priserna

Alfa föres i fyra olika utföranden, dels med skåp och nedfällbar klaff och sekretärinrede, dels med skåp och utdragbar skrivklaff, dels med skåp och bokhylla och dels enbart som bokhylla med flyttbara hyllor. Lägg märke till de rejäla måtten! Välj själv, precis som Ni behagar en eller flera ur Alfa-serien, som blivit en av våra stora artiklar.

5557 Skåpbokhylla Alfa med utdragbar skrivklaff har blivit den mest efterfrågade typen. Skåp med flyttbar hylla och 2 backar, rejäl skrivklaff, 3 synliga lådor och bokhylla med flyttbara hyllor. Höjd 185 cm, bredd 100 cm och djup 40 cm. Vikt 55 kg.

Pris i mahogny 275.— Pris i teak 285.—

5557 B som ovan men utan skrivklaff och lådor.

Pris i mahogny 238.— Pris i teak 248.—

5556 Bokhylla Alfa, hel bokhylla med flyttbara hyllor. Höjd 185 cm, bredd 100 cm och djup 31 cm. Vikt 50 kg.

Pris i mahogny 180.— Pris i teak 185.—

5555 Sekretärbokhylla Alfa med skåp nedtill inrett med flyttbar hylla och två backar, sekretärklaff med väldisponerat inrede med lådor och fack, och bokhylla upptill med flyttbara hyllor. Höjd 185 cm, bredd 100 cm och djup 40 cm. Vikt 55 kg.

Pris i mahogny 285.— Pris i teak 295.—

modell BORNHOLM

— toalettbord/sekretär i teak oak massiv ek

Ur arkitekt Wahl Iversens produktion har vi också tagit upp denna gedigna möbel, helt fanerad i teak och med ben i massiv, naturfärgad ek. Förvaringsfacket till vänster innehåller klaff och två hyllor för exempelvis skrivdon och brevpapper, och den rymliga utdragsklaffen i storlek 80×39 cm blir ett bra skrivbord. Dörren till höger är på ena sidan klädd med prima spegelglas. Det rymliga facket bakom försett med en hylla. Under klaffen tre rymliga lådor, varav en låsbar. Observera de eleganta lådgreppen!

Har Ni en enrummare kan Ni inte få en mera praktisk kombinationsmöbel. Ni har för det första en bra skrivplats, för det andra ett utmärkt toalettbord och för det tredje en rymlig förvaringsmöbel. Men även i större lägenheter försvarar den vackra Bornholm-sekretären sin plats, i vardagsrummet som läs- och skrivplats eller i sovrummet, som kombinerad byrå och toalettbord. Bornholm är en av årets stora nyheter — möbelen som alla har nytta och glädje av.

Sekretär Bornholm är 110 cm hög, 84 cm bred och 44 cm djup. Klaffhöjd 73 cm. Vikt 28 kg.

Pris i teak med ben i massiv ek kronor 255.—

modell REVAL

— i oljad teak

En synnerligen omtyckt och välarbetad sekretär med utdragbar skrivklaff och låsbar rundklaff som lätt glider in under skivan och avslöjar ett praktiskt inrede med 3 lådor och goda hyllplatser. Under sekretärpartiet 3 synliga lådor (invändigt mått 11×40×80 cm). Konade ben i massiv ek. Ingen nyhet men en välgjord och praktisk sekretär, som Ni får stor nytta och glädje av.

Sekretär Reval är 95 cm hög, 90 cm bred, 47 cm djup och väger 45 kg. Jämfört med kvaliteten är priset helt oslagbart. Vikt 28 kg.

Pris i vackert ytbehandlad teak kronor 189.—

Lågrpriserna från Ikéa betyder rejäl besparing.

modell BYGGA

— den nya väggserien

Som en av årets stora nyheter presenterar vi här Bygga — den nya Modulserien,, som Ni själv bygger efter behag.

Bygga består av 5 olika enheter — helt kombinerbara med varandra. Tillverkas helt fanerade i plastbehandlad tålig teak — även synliga ryggar teakfanerade. Samtliga skåp ytbehandlade också inuti. Här har den moderna inredaren en ny möjlighet, som säkert kommer att utnyttjas av många.



Bygga I 2-dörrars skåp med flyttbar hylla inuti. Ben i teakbetsad rödbok. Höjd 70 cm, längd 95 cm, djup 35 cm. Vikt 23 kg.

Pris i teak, komplett med ben, kronor 128.—



Bygga II skåp med 1 dörr framför skåputrymmena med flyttbar hylla. 5 lådor till höger med synliga förstycken. Lådornas innermått 8×29×43 cm. Höjd 70 cm, längd 95 cm, djup 35 cm. Vikt 25 kg.

Pris i teak, komplett med ben, kronor 158.—



Bygga III samma skåp som Bygga I men med utdragbar skrivskiva.

Pris i teak, komplett med ben, kronor 163.—



Bygga IV bokhylla med fanerad rygg och 1 flyttbar hylla. Djup 25 cm, höjd utan ben 55 cm och längd 95 cm. Kan ställas på något av skåpen eller på golvet. Levereras utan bensats. Önskas ben tillkommer kronor 12.—

Pris i teak kronor 74.—



Bygga V bokhylla i större storlek, höjd med ben 125 cm, längd 95 cm och djup 25 cm. 3 flyttbara hyllor och fanerad rygg. Levereras komplett med bensats, men kan också ställas på något av skåpen (höjd utan ben 110 cm).

Pris i teak kronor 118.—



Variera, kombinera med Bygga:



BYGGA



ALFA



BYGGA



BORNHOLM



REVAL

modell KUBIK

Ge Ert nya, vackra hem liv med några av dessa gigantiska tärningar. Med dem kan Ni göra otaliga lyckokast, som kommer att beundras av Era vänner och ge Er själv trivsel. Med två Kubik och en skrivhylla gör Ni ett trevligt skriv- eller toalettbord. Ni kan ställa separata Kubik här och var som hallbyrå, som grammofonskåp, som barskåp, ja, det finns nog inte en möbel i marknaden med så många användningsmöjligheter. Och så kan Ni själv v a r i e r a — ge Ert hem levande liv. Ingen möbel kan vara mera praktisk. Ni kan köpa förvaringsutrymme per kubik i lagom portioner att placeras precis där Ni behöver det. Låt några Kubik komma med också i Ert inredningsprogram. De blir till Er ständiga glädje. Kubikserien tillverkas i utvald matt teak. Helt kubiska enheter i storlek 50×50×50 cm. I samtliga bottnar finns infrästa beslag för ben. Samtliga delar är omsorgsfullt tillverkade av utvalt material.

Kubik med dörr och hylla. Med beslag för ben men utan ben.

Pris i teak 100.—

Kubik med 5 synliga lådor med praktiska urfrästa lådgrepp. Med beslag för ben men utan ben.

Pris i teak 115.—

Kubik, helt öppen fram till och försedd med 1 flyttbar hylla med beslag för ben men utan ben.

Pris i teak 85.—

Bensats till Kubik om 4 svarta, mässingsskodda 20 cm höga ben med beslag som bara skruvas i.

Pris pr sats 10.—

Skrivhylla till Kubik 50×80 cm med beslag. Pris i teak 28.—

Order i god tid

betyder att vi kan hålla leveranstiderna. Detta är särskilt viktigt under höstmånaderna. Skriv på ordern när Ni önskar leverans.

Vem svarar för garantin?

När Ni lovas garantier av olika slag, tag då alltid reda på vem som svarar för denna garanti och vilka möjligheter vederbörande har att fylla sina förpliktelser — garantin kan ju annars vara helt värdelös.

Bakom garantierna som vi på Ikéa lämnar våra kunder — det må gälla den generella garantin om full returrätt enligt våra försäljningsvillkor eller särskilda garantier som 10 år på Sencello skumgummi och 15 år på resårkärnorna till Aveny Extra och Superb osv. — står vi som ett av landets största möbelföretag. Er bank talar gärna om för Er vilka möjligheter vi har att stå för gjorda åtaganden.

Självfallet hoppas vi att Ni skall bli nöjd med leveransen från Ikéa — det är ju med hjälp av våra belåtna kunders rekommendationer vi bygger vårt företag vidare — men vi vill att våra kunder skall veta att de lämnade garantierna inte är några slitna reklamklychor utan en reell trygghet som vi lämnar alla våra kunder.

— stort A till formgivaren . . .

modell ARISTO — form och kvalitet

För Er som beundrar högklassig modern möbelkonst har vi här ett gott förslag. Det trivsamma arbetsbordet av robust typ kan med fördel användas också som matbord. Den rymliga och välgjorda hurtsen är nämligen lätt borttagbar. Hurtsen är försedd med 3 lådor (invändigt mått 8×26×42 cm). Hänges upp med enkelt beslag. Den rejåla skivan i tålig oljebehandlad teak, storlek 85×180 cm, är listad med 8 mm teaklist. Förlängningsskiva 30×85 cm belagd med svart perstörpsplatta och listad med teak. Höjd 73 cm. Det stabila underredet i massiv ek är monterbart. Ett praktiskt och formfulländat bord, som rekommenderas den pretentiöse inredaren.

Pris per styck kronor 295.—

Skrivstol Aristo är också monterbar med stadig konstruktion och tillverkas i vacker och välarbetad naturbonad ek. Rygg och sits stoppade med skumplast och klädda med enfärgat ylletyg Händel grafitgrått. En skön skrivstol, som kommer att få många vänner..

Skrivstol Aristo är 78 cm hög, 61 cm bred och 60 cm djup. Tyngtgång 0,6 meter. Vikt 7 kg.

Förmanspris i tyg Händel grafitgrått kronor.. 85.—

ARISTO en värdefull arbetsgrupp, som vi gärna rekommenderar.

modell ASLÖG — för Er med hemarbete

Ni hade kanske från början tänkt köpa ett "riktigt" skrivbord, men eftersom det blir lite trångt med utrymme funderar Ni på att kompromissa. Det behöver Ni inte. Aslög är det riktiga skrivbord Ni söker med rejål skiva, som kan göras ännu större och en rymlig hurts med 2 lådor (innermått 8×35×52 cm). Det är ju bara en fördel att Ni samtidigt får ett utmärkt matbord.

Bord Aslög är 80×125 cm med löstagbar klaff 80×40 cm. Såväl skiva som klaff kantlistade med 10 mm helrundad teaklist och skivorna fanerades med tålig oljad teak. Teakfanerad sarg och ben i teakbetsad rödbok. Aslögbordet är 73 cm högt och monterbart. Genom att hela skivpartiet skjutes längs sargen blir bordet mycket stabilt också när det är utfällt. Levereras komplett med monterbar teakhurts.

Pris kronor 188.—

Stol Danske återfinner Ni på sidan 143. Den passar bra till Aslög-bordet. Skrivbordslampan Ruba, se sidan 135.

Så är det rimligt och riktigt att räkna

Varje sparad 100-lapp på ett sparköp från Ikéa betyder en bra och mycket större besparing på inkomsten, därför att besparingen är skattefri. Om Ni sparar låt oss säga 350 kronor genom att köpa från Ikéa, så är de pengarna redan skattade och klara och för att få så stort belopp skattat måste Ni förtjäna 450—500 kronor på toppen av Er inkomst. Därför är: **En sparad 100-lapp värd mera än en förtjänad.** Att titta efter i Ikéa-katalogen när Ni behöver något till hemmet är lika naturligt som att titta i telefonkatalogen när Ni skall ringa.

modell EXIL

— kontorsskrivbord i ljus ek

Ett gott tips till Er som har kontoret hemma eller behöver ett rejält kontorsskrivbord. Exil är fanerat i naturbonad vacker ek med skiva 80×150 cm och försedd med 2 hurtsar av standardmått. Över lådpartierna utdragbara avlastningsklaffar av standardmodell.

Hurtsarna kan förses med centrallås mot ett tillägg av kr. 15.— pr hurts. Vänstra hurtsen har 5 lådor med mätten 57×35×7 cm.

Högra hurtsen har 2 lådor, varav den övre lådans mått 52×35×14 cm och nedre lådan (lämplig för hängmappar) 57×35×32 cm. Bordets höjd 77 cm.

Ett utmärkt skrivbord med standardmått till sparpris från Ikéa.

Bordet kan också erhållas med 170 cm lång skiva mot ett tillägg av kr. 25.—

Pris endast kronor 310.—

Banjostolen på sid. 142 passar bra till Exil-bordet, liksom Club-stolen på sid. 42.

Som medlem av svenska slöjdföreningen

vill Möbel-Ikéa gärna verka för att sprida upplysning om modern inredningskonst. Vår strävan att samtidigt vilja hålla efter priserna och leverera formriktiga och funktionsdugliga inredningsartiklar med betryggande garanti har gjort Ikéa till landets största inredningsföretag.

Var försiktig med pengarna Ni anslagit till Ert hem. Ni får säkert många erbjudanden och alla är inte lika bra. Jämför alltid kvalitet, form och pris — så kommer också Ni att bli en belåten Ikéa-kund.



KUBIK



ARISTO



ASLÖG



EXIL

modell BARON

Skrivbord Baron i omtyckt modell tillverkat helt i vacker björk, zapelimahogny eller teak med lådgrepp i mäsing. Hurtsen kan erhållas till höger eller vänster framifrån sett. Mittlådan med lås och på andra sidan bokhylla med flyttbara hyllor. Skivan i storlek 120×63 cm, och höjden är 75 cm. Angiv vilken sida hurtsen önskas. Vikt 39 kg. Vårt mest sålda skrivbord.

| | |
|--|-------|
| Pris i matt mahogny endast | 162.— |
| Pris i björk-, alm-, teak- eller valnötsfärg | 149.— |
| Pris i mattbonad teak | 176.— |

modell FORMAT

"Format" är en trevlig idé med mathord-skrivbord i ett. Kraftig skiva och klaff i tålig matt teak eller matt zapelimahogny med stålbensunderrede. Nätt och trevlig monterbar hurts med snedställda lådförstycken. Rymliga lådor med plats för folioark. Format kan också erhållas med svarvade teakbetsade ben i bok med svarta "skor" till samma pris. Ett praktiskt kombibord, skapat för den moderna inredningen.

Bord Format med skiva 80×110 cm, utfällt 150 cm och höjd 73 cm. Vikt 22 kg, utan hurts. Stålben.

| | |
|---------------------------------|-------|
| Pris i mahogny utan hurts | 112.— |
| Pris i teak utan hurts | 116.— |

Hurts Format i storlek 29×25 cm och djup 70 cm med tre lådor och skåp baktill. Vikt 9 kg.

| | |
|----------------------|------|
| Pris i mahogny | 49.— |
| Pris i teak | 54.— |

Bord Format kan också erhållas med ben i bok till samma pris — se texten.

modell SLITE

En stimulerande arbetsplats är det trevliga Slite-bordet, som med sin moderna utformning väl smälter in i modern miljö. Slite tillverkas med skiva och lådförstycken fanerade i vacker mattbonad teak. De rymliga lådorna (storlek 8×20×37) är försedda med mässingsbeslag. Utanpåliggande ben liksom övriga detaljer i matt svart som bryter effektivt mot teaken. Ett rymligt och bra skrivbord, som ändå inte tar så stor plats. Lägg märke till priset.

Skrivbord Slite är 100 cm långt, 50 cm brett och 74 cm högt. Vikt 27 kg.

| | |
|--------------------------|-------|
| Pris endast kronor | 132.— |
|--------------------------|-------|

Kubik-serien på sid. 121 och Rudas Modulserie på sid. 117 ger också goda skrivbordsförslag. Titta efter och välj det som passar just Er. Sparpriserna gör att Ni med gott samvete kan välja just Era önskemöbler och ändå få pengar över.

modell TORE

— arbetsväggen, som Ni önskar den

Med 2 eller flera hurtsar och bänkskiva av valfri längd bygger Ni en idealisk väggbänk. Hurtsen tillverkas av furu och är försedd med 5 lådor, invändigt mått 46×28×11 cm och levereras tråvitt för målning eller målad i vacker pärlgrå lackfärg. Skivan tillverkas av lamell och översidan beläggs med linoleum, som ger en idealisk arbetsyta. Här har Ni möjlighet att själv göra en hela familjens arbetsplats i allrummet eller varför inte i barnens rum. Om skivan önskas längre än 200 cm rekommenderas antingen 3 hurtsar eller annan stödordning.

Hurtsen är 74 cm hög, 36 cm bred och 52 cm djup. Vikt 11 kg.

| | |
|------------------------------------|-------|
| I tråvitt för målning kronor | 47.50 |
| Lackerad enligt ovan kronor | 57.50 |

Arbetsbänk, 62 cm bred, extra kraftig 24 mm tjock, kantlistad med bok och belagd med mörkgrön linoleumplatta.

Levereras i följande längder och priser:

| | |
|---------------------|------|
| 150 cm kronor | 47.— |
| 175 cm kronor | 56.— |
| 200 cm kronor | 66.— |
| 225 cm kronor | 72.— |
| 250 cm kronor | 84.— |

Telefontjänst till klockan 20.00

För att bättre betjäna våra kunder har vi inrättat telefontjänst, som har öppet till kl. 20.00 vardagar och kl. 16.00 på lördagar. Nu kan Ni ringa till Ikéa (1000 i Älmhult), när det passar Er bäst.

Telefontjänst — ett nytt led för ökad service.

modell INCA

— arbetsbord med flyttbar hurts

Den tåliga, mattbonade teakskivan är en utmärkt arbetsplats, och det stabila underredet i trivagrätt är försett med skjutbar hurts i mellanblått/grått med 3 rymliga lådor. Ett utmärkt arbetsbord till sparpris från Ikéa. **Skrivbord Inca** är 75 cm högt med skiva 105×60 cm. Hurts 55 cm djup med 3 lådor. Vikt 24 kg.

| | |
|--------------------------|-------|
| Pris endast kronor | 111.— |
|--------------------------|-------|

modell RODI

— populär nyhet

Ett enkelt, men praktiskt skrivbord för den mindre lägenheten. Tålig teakskiva i storlek 60×100 cm, underrede i teakbetsad rödbok. Flyttbar teakhurts med 3 lådor (invändigt mått 6×28×47 cm). Höjd 72 cm. Vikt 29 kg. Rationell framställning och distribution förklarar det ytterst låga priset.

| | |
|-----------------------------|------|
| Pris per styck kronor | 96.— |
|-----------------------------|------|

modell SCRIBO

— det moderna hemmets arbetsplats

Fanerat i naturbonad teak, och underrede i massiv ek, linjer som tilltalar den moderna inredaren. Väl söjt för det praktiska med 23×28×110 cm bokhylla baktill och 3 lådor i framsargen. Vålgjort arbete — de väl rundade detaljerna i underredet, hela baksidan fanerad, så att Scribo kan ställas var som helst i rummet. Ett bord som man gärna sitter vid.

Stolen SIERRA i samma stil beskrives närmare på sid. 143. Formgivare: Arkitekt Bengt Ruda.

Skrivbord Scribo är 73 cm högt med skiva 119×65 cm. Levereras demonterat (lätt att skruva ihop) och väger 25 kg.

| | |
|-------------------|-------|
| Pris kronor | 190.— |
|-------------------|-------|

modell SCRIVA

— ultramodernt skrivbord med bokhylla

När Ni väljer det trivsamma Scriva-bordet är Ni i gott sällskap med många formmedvetna kunder.

Den snedställda bokhyllan baktill kan nås från båda håll och är liksom skiva och sidor fanerade i vacker plastbehandlad teak. 2 lådor framtill med invändigt mått 57×46×5 cm. Kraftiga sidpartier i massiv naturbonad ek eller svartbetsad rödbok monterade med stabil konstruktion. Lägg märke till de rejäla måtten. Formgivare: Gillis Lundgren.

Skrivbord Scriva är 71 cm högt, 131 cm brett och 93 cm djupt. Vikt 26 kg.

| | |
|-----------------------------|-------|
| Pris per styck kronor | 190.— |
|-----------------------------|-------|

Utnyttja sparpriserna från Ikéa, så får Ni pengar över.



BARON



TORE

modell TORE

— den praktiska arbetsbänken

Arbetsbänken Tore, som lanserades i förra katalogen har blivit mäktigt populär och levereras nu dagligen. Det moderna hemmet behöver Tore, tänk så praktiskt med en rejäl arbetsskiva för många göromål. Utmärkt skrivskiva förstås — Tore har också levererats till skolhemsinredningar — och husmor behöver den till litet av varje.

Ni som har tillräckligt stort sovrum inreder med fördel där en arbetsvägg för "syeriet". Ni får ju också rejäla lädutrymmen, som Ni inte har för mycket av.

Ni gör klokt i att planera med Tore i Er nya inredning — en vettig möbel som det är svårt att undvara.



RODI



FORMAT



SCRIBO



SLITE



INGA



SCRIVA

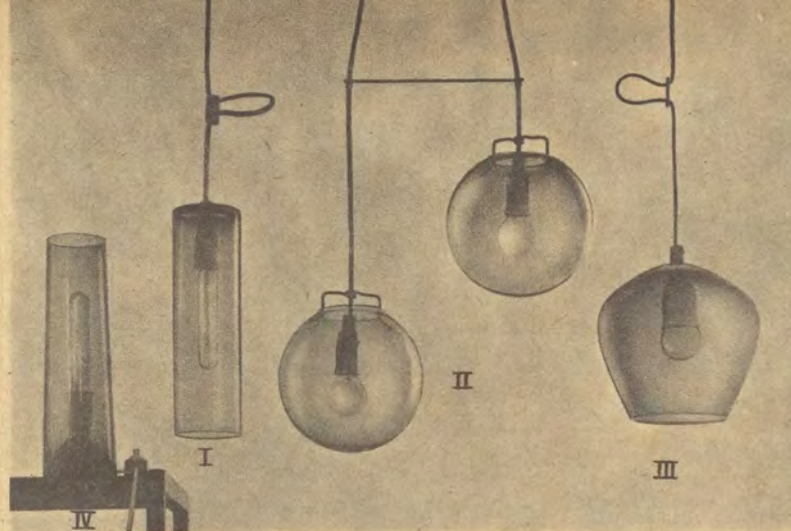

modell TOPAS

— exklusiv armaturserie, signerad Bengt Ruda

Just dagarna före katalogens tryckning kom proverna från välkända Elme på de nya, vackra glasen, som arkitekt Bengt Ruda givit form och färg åt. Dessa färgrika armaturer ger Er nya möjligheter att sprida trivsel över inredningen. De färgade kuporna ger oanade möjligheter. Den jätte-käcka bordslampan förtjänar särskild uppmärksamhet.

Topas I. Cylinderformad kupa i äppelgrönt, diameter 7 cm och höjd 24 cm. Levereras komplett med upphäng, takbricka och kronkontakt. Exklusiv i färg och form.
Pris komplett kronor 19.—

Topas II. 2-punkts takarmatur med cirkelformade kupor i äppelgrönt och röklila. Trevlig över soffgruppen eller mathordet. Kupdiameter 16 cm. Levereras komplett med takbricka och kronkontakt.
Pris komplett kronor 34.—

Topas III. Formskön kupa, höjd 18 cm och diameter 18 cm i vinrött. Levereras komplett med upphäng och kronkontakt.
Pris komplett kronor 22.—

Topas IV. Bordslampa i exklusiv modell med konformat glas i röklila. Elmonterad för kronljus, 2 m sladd med strömbrytare och stickkontakt. En verkligt dekorativ armatur, som Ni trivs med. Höjd 24 cm, diameter 7 cm.
Pris komplett endast kronor 17.50

modell MUSIK

— för Er nya skivväxlare

Musik passar till alla standardtyper av skivväxlare och ger dessutom rikligt utrymme för skivorna. Musik är försedd med automatiskt utdrag i storlek 36×42 cm för skivväxlaren.

På utställningen i Älmhult har Musik redan blivit en stor framgång. Det modernt formade Musik-skåpet är i detalj välarbetat och tillverkas i teak, valnöt eller mahogny med fanerat inrede.

Grammofonskåp Musik är 65 cm högt, 75 cm brett och 44 cm djupt. Vikt 16 kg.
Pris i teak, mahogny eller valnöt endast kronor 120.—
Musik — Lyx till sparpris.

modell SIMSON

— för radion och/eller grammofonen

Ett hemtrevligt skåp, som Ni själv kan montera in radion och/eller grammofonverket i. Det tillverkas helt i vacker mattbehandlad teak, faneras och ytbehandlas också inuti, med 2 skjutdörrar, och levereras med svarvade, svarta mässingsskodda ben. Ni kan ju också montera in skivfack, t. ex. i halva skåpet, och ställa radion ovanpå. Simson är verkligen en användbar nyhet i bästa "gör det själv"-stil.

Skåp Simson är 80 cm brett, 70 cm högt och 40 cm djupt. Det väger 15 kg. Invändiga mått: höjd 31 cm, bredd 76 cm och djup 38 cm.
Priset är endast kronor 88.—

modell REFORM

— idealiska förvaringsutrymmen och skrivplats på köpet

Reformserien — en original Ikéa-design förstås — ger många nya möjligheter till modern och praktisk inredning även om utrymmet är i minsta laget. De trevliga skåpen finns i två olika utföranden, det ena med en skjutdörr och 3 lådor med snedställda förstycken och det andra med 2 skjutdörrar och flyttbar hylla invändigt. Sekretären enkelt och trevligt inredd med lådor och fack och liksom skåpen fanerade och ytbehandlade även inuti. Skåp och sekretär tillverkas helt i matt tålig teak med skåpbenen i svart med mässingsskor. En idealisk kombinationsserie värd en plats i centrum av Ert nya hem.

Skåp Reform med 2 skjutdörrar är 80 cm långt, 70 cm högt och 40 cm djupt. Vikt 15 kg.
Pris i teak endast kronor 88.—

Skåp Reform med 1 skjutdörr och 3 lådor, samma utförande för övrigt.
Pris i teak endast kronor 105.—

Sekretär Reform är 80 cm bred, 25 cm hög och 40 cm djup. Vikt 12 kg.
Pris i teak endast kronor 68.—

Ni kan göra massor av trevliga kombinationer med Reform. 2 skåp på varandra t. ex. benen på det övre kan Ni bara skruva bort, 2 skåp efter varandra, 2 skåp och 1 sekretär för att ta några exempel.



LEKSAND

modell LEKSAND

De gamla gemytliga linnekistorna från förr i tiden har nu återigen blivit populära och undra på det, så hemtrevliga som de är! Ge Er unga dotter en linnekista som grund till hennes eget hem! Väljer Ni den hos Ikéa behöver den inte kosta mycket. Linnekista Leksand är tillverkad i ren, vacker furu, laserad i antikbrun färg. Hamrade järnbeslag och kulfötter.

Linnekista Leksand är 90 cm bred, 52 cm djup och 45 cm hög. Inredd med sylåda i 4 fack. Vikt 19 kg.
Pris endast kronor **82.—**



MUSIK



MORA

modell MORA

I rött, gult, vitt och dalablått är målningarna utförda på denna trevliga linnekista i dalastil för sportstugan. Tillverkad i ren furu, ådrad i dalastil samt förstärkt med utsirade järnbeslag och försedd med handtag och lås. En rymlig linnekista och så bra att förvara rena doftande lakan och örngott i.

Dalakista Mora är 78 cm bred, 50 cm djup och 46 cm hög. Inredd med sylåda i 4 fack. Vikt 17 kg.
Pris endast kronor **69.—**



SIMSON



BANG

modell BANG

— mahogny eller teak

Stabilt mjukplastbehandlat metallunderrede, vitt till mahogny och svart till teak. Väldisponerad sekretär med fällbar klaff med lås, 3 st lådor 20×16×5 cm och 1 st 65×25×7 cm, 1 st hylla och skrivinsats. Utmärkt hjälpredda i lilla lägenheten eller varför inte i barnens rum. Sekretär Bang är 106 cm hög, 70 cm bred och 30 cm djup. Skrivhöjd 76 cm. Vikt 22 kg.

Pris i mahogny kronor **98.—**
Pris i teak kronor **105.—**



REFORM

Även gardinerna billigare från Ikéa

Vi erbjuder i år en utökad kollektion gardiner och hoppas därför att även Ni skall finna Er önskegardin till önskepris. Till lufterna på dessa båda sidor medföljer tvåtråd, varför Ni alltid kan ha Edra gardiner lika fräscha som nya. En nyhet för året är de gnistrande vita terylenegardinerna, som är överträffade när det gäller vackert fall, hållbarhet och ljusakthet. De tål hur mycket sol som helst, är krympfria och behöver inte strykas efter tvätt. Vi är glada att kunna erbjuda förstklassiga kvaliteter av denna vara till bottenpriser. Många 10.000-tals meter av dessa högklassiga gardiner levereras årligen till Ikéa-vänner över hela landet, som vet att bra gardiner kan man inte köpa billigare.



MIRANDA

MIRANDA
Mycket vacker rumsgardin i storprickig vit terylene. Storlek 105×225 cm, kappa 20×300 cm.
Pris per luft kronor **39.50**

BELLIS
Rumsgardin vit voile med vacker lyster. Storlek 120×225 cm, kappa 20×300 cm.
Pris per luft kronor **29.—**

ISABEL
Förtjusande rumsgardin i blommig vit terylene med kappa 20×300 cm och volanger. Storlek 150×225 cm.
Pris per luft kronor **52.—**

BELLIS



ISABEL



BODIL

Köksgardin i exklusivt ruttmönster i rött/blått, gult eller lila/turkos på vit botten. Storlek 75×175 cm, kappa 23×225 cm.

Pris per luft kronor **19.50**

ORION

Mycket vacker vit prickig terylene-gardin till sovrum och kök. 90×175 cm, kappa 20×300 cm.

Pris per luft kronor **26.—**

SOFIE

Trevlig vit köksgardin med randiga, gula, blå eller turkos volanger. Storlek 75×175 cm, kappa 20×240 cm.

Pris per luft kronor **11.50**

MARY

Helvit slät terylene-rumsgardin med volanger och förtjusande fall. Storlek 125×225 cm, kappa 20×300 cm.

Pris per luft kronor **36.—**

DISA

Vit köksgardin med blå kappa 20×240 cm och blått omtag. Finns även i gult. Mycket prisvärd. Storlek 70×175 cm.

Pris per luft kronor **9.—**

TUNA

Käck vit köksgardin med röda prickar. Storlek 75×175 cm, kappa 20×240 cm.

Pris per luft kronor **14.—**

MAUD

Söt köksgardin i vitt med blå bärd. Finns även med gul eller grön bärd. Storlek 90×175 cm, kappa 20×300 cm.

Pris per luft kronor **16.50**



BODIL

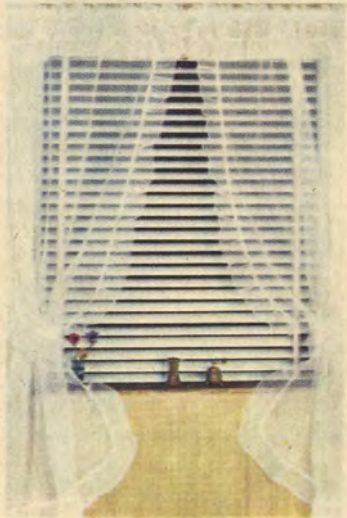

ORION



SOFIE



DISA

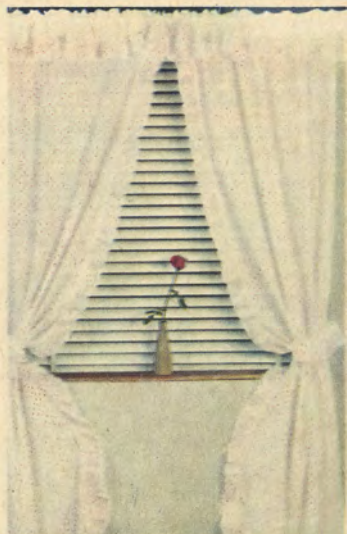

TUNA

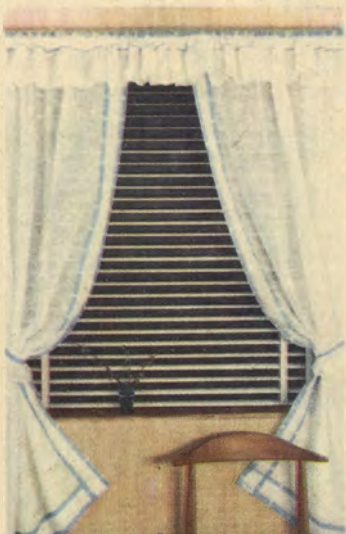

MAUD

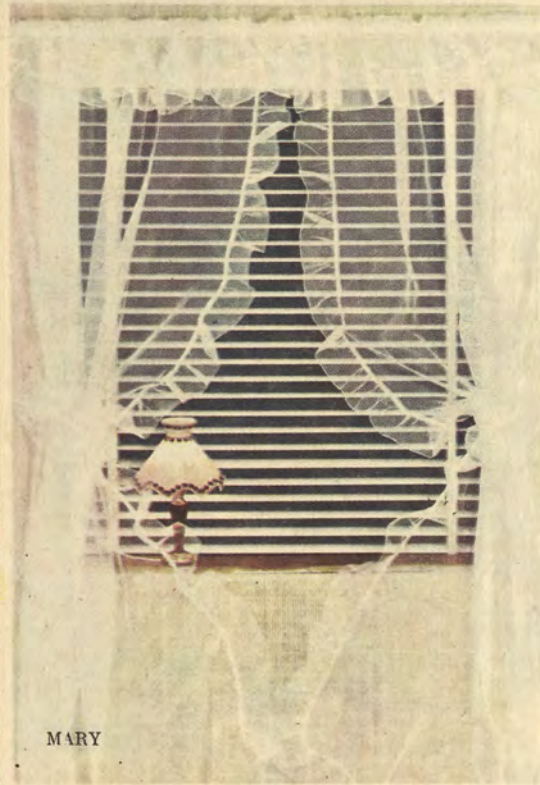

MARY

Ett lätt val!



Från början tänkte Ni kanske sy gardiner-
na till köket och sovrummet, men de nya
käcka lufterna från Ikéa, som kommer
färdiga att hänga upp, besparar Er det
besväret.
Blixtsnabba maskiner och flinka sömmer-
skor förvandlar på någon minut metervar-
ran till en välkonfektionerad luft, som sytts just till Ert
fönster. Knappast mera än materialkostnaden kostar de
färdiga lufterna — sparar tid åt husmor utan omkostnad.
Fräscha och vackra lufter packade i kartong, sydda med
volanger eller bårder och omtag — ja allt för att under-
lätta husmors arbete och val av önskegardiner till er-
känt lägsta sparpriser.

VAR SÅ GOD — BARA ATT VÄLJA!



PASCAL

Läcker yllegardin med vackert fall, utseende som handvävd. Vacker hälsömseffekt. Ljuvligt naturvit/grå eller grå/gul. Lågpris från Ikea för årets vackraste yllevara. Bredd 120 cm.

Pris per meter kronor **6.90**

YLLEGARDINER

är nu högsta mode och har blivit mycket efterfrågade. Det förstår man lätt när man ser deras vackra fall, som mjukt inramar fönstret. Vi kan nu också efter en tids erfarenhet erbjuda Eder högklassiga yllegardiner och försäkrar Eder att tvättning av en yllegardin är lika lätt som andra kvaliteter. Följ gärna medföljande tvättråd och vi garanterar ett gott resultat. Krympmån bör beräknas till cirka 10 %.

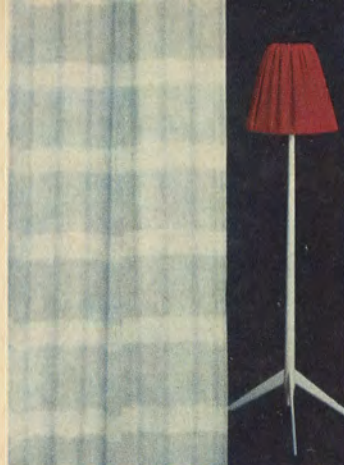

IFNI

Rutig yllegardin med gles hälsömsrand gul/grå/vit, turkos/vit eller grå/vit. Bredd 100 cm.

Pris per meter kronor **4.50**

TOLL

Exklusiv storrutig yllegardin med gles hälsömsrand grå/vit, gul/grå eller svagt blå/grå. Bredd 150 cm.

Pris per meter kronor **8.50**

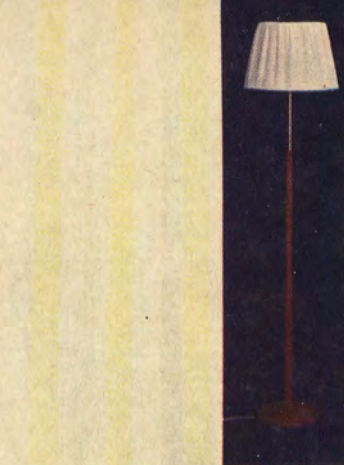

ARIA

Mjukt fallande randig yllegardin med hälsömsrand vit/grå eller gul/grå/vit. Bredd 100 cm.

Pris per meter kronor **4.95**

SOREA

Enfärgad naturvit eller gul utan rutor eller ränder. Kraftig något sträv yllevara med gott ljusgenomsläpp. Bredd 120 cm.

Pris per meter kronor **7.70**



MARCIA

Härlig yllevara med breda hälsömmar. I färgerna naturvitt/grått eller gult/grått. Bredd 120 cm.

Pris per meter kronor **8.75**

PAOLA

Omväxlande bred- och smalandig yllegardin i kraftiga färger blå/vit/grå eller gul/brunvit/vit. Motståndskraftig mot solljus. Bredd 120 cm.

Pris per meter kronor **8.50**





MAMBO

Klatschig rutig yllegardin i mättade men ej skarpa färger lila/turkos. En värmande färgklick i det svala rummet. Bredd 120 cm. Pris pr m. kr. 9.20



CLEO

Prisvärd yllegardin med hälsömsrand i grå/vit, blå/grå eller gul/grå färg. Bredd 120 cm. Pris pr m. kr. 6.80

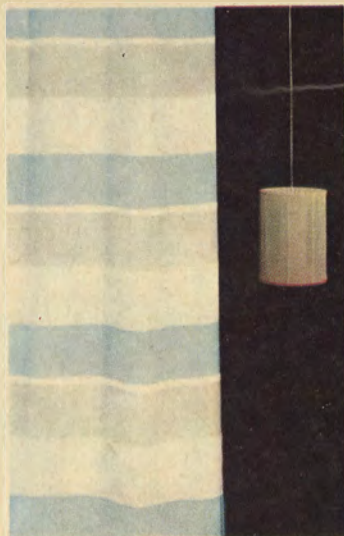

SONATA

Skir vacker terylene gardin med bomullsblandning. Bredrandig och mycket tunn i färgerna rosa/grå/vit, gul/grå/vit eller blå/grå/vit. Bredd 120 cm. Pris per meter kronor 5.90

ELIZA

Förnam gardin och draperivara i 100 % Floxan, det nya grovgarniga och ylleliknande materialet. Enfärgad, grå-vit melering eller i diskret rutnät grött i gråvitt med smala gula ränder. Br. 120 cm. Pris pr m. kr. 4.50

VERDI

Ljvligt skir terylene gardin i ljus-blått, rosa, gult eller vitt. Bredd 150 cm. Pris per meter kronor 7.50

TURKO

Ren finträdig och tätvävd bomullsvara av Björneborgs välkända fabrikat. Vackert tryck med läckra färger gult, grönt eller rött på grå botten. Bredd 135 cm. Pris pr m. kr. 7.30

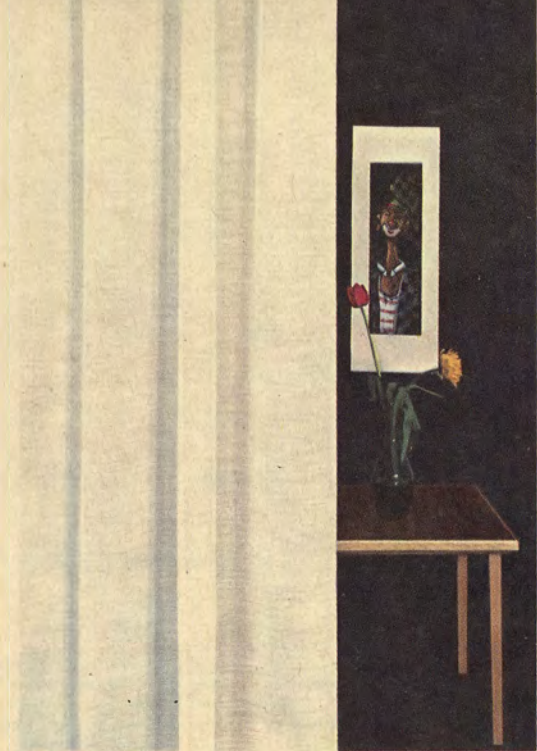
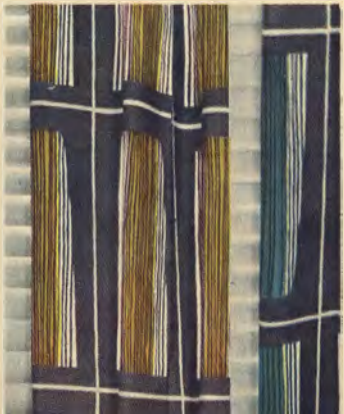

HELEN

Synerligen högklassig gardin i rent kamgarn och terylene. Skir kvalitet med vackrast möjliga fall. Gul eller helvit. Bredd 150 cm. Årets stora nyhet. Pris pr m. kr. 8.50

EN GOD IDÉ

Husmor vet av erfarenhet att man lätt ger rummet ny karaktär med en ny gardinuppsättning. Drapera gärna fondväggen helt med textil — Låt fylliga, rikligt tilltagna och diskret mönstrade yllegardiner inrama fönstren i allrummet. Till sovrummet någon sval, lätt gardin — varför inte i terylene, det nya sensationella materialet, som är så lättvättat och hållbart och som Ni slipper stryka — det bästa material någon kan välja.

PROVER. Tala om för oss vilken gardin Ni tycker om och vi sänder gärna prov på den gratis.

GNISTRANDE VIT BEMBERGSGARDIN

Bembergssilke — prövat och välbekant av de flesta hus-mödrar — här i gardin Netti, en finträdig slät vara med vacker lyster och elegant fall. 150 cm bredd. Gardin Netti, per meter endast kronor 4.90



IDEAL

— *kornischen som pryder och gör nytta*

Absolut ingen anledning att vänta med kornischfrågan, när Ni kan utnyttja sparpriserna från Ikéa. De sparade tiorna kan Ni sannerligen använda bättre! Kunder som har tittat och jämfört beställer Ideal-kornischen — vi har på ett år levererat över 10.000 stycken.

Ideal A, den moderna gardinkornischen fanerad i teak eller mahogny med svarta profilerade hörn med fjädrande beslag och två spår för gardinkulor. Bredd 10 cm och väggavstånd 10 cm. Mycket omtyckt modell som Ni dessutom själv lätt kan korta av.

Ideal B, 12 cm bred kornisch med rundade hörn med beslag, så att Ni själv lätt kan justera längden. Faneras i alm eller mahogny och har två-spårig bräda för kulor. Denna kornisch kan erhållas i teak mot 10 % tillägg.

Ideal C, kornisch i alm, mahogny eller teak med rundade hörn och beslag. Fanerhöjd 10 cm och väggavstånd 11 cm. Två spår i brädan med klåmkulor.

Ideal E, gardin- och draperikornisch, 8 cm bred, med rundade hörn och beslag som gör att Ni själv lätt kortar av till rätt längd. Faneras i alm, teak eller mahogny och ytbehandlas. 1-spårig bräda med kulor. Väggavstånd 9 cm.

Ideal H. Stilkornisch 8 cm bred, lackerad i pärlgrått och försedd med vackra ornament. Väggavstånd 12 cm. Två spår. Angiv den exakta längd Ni önskar och kornischen kommer färdig, klar att sättas upp. Närmast större mått debiteras. Mycket lågt pris för en vacker stilkornisch.

PRISLISTA

| Längd | 140 | 160 | 180 | 200 | 220 | 260 | 300 cm |
|---------|--------|--------|--------|--------|--------|--------|--------|
| Ideal A | 18: 20 | 19: 80 | 21: 60 | 23: 40 | 25: 40 | 29: 20 | 33: — |
| Ideal B | 25: 20 | 27: 20 | 29: 10 | 31: 60 | 34: — | 38: 80 | 44: 20 |
| Ideal C | 22: 50 | 24: 40 | 26: 30 | 28: 50 | 31: 25 | 33: 60 | 40: 70 |
| Ideal E | 18: — | 19: 60 | 21: 40 | 23: 20 | 25: 20 | 28: 90 | 32: 70 |
| Ideal H | 38: — | 40: — | 42: 50 | 45: 50 | 48: — | 54: — | 59: 50 |

Alla kornischer levereras komplett med gardinkulor och beslag för uppsättning. Vid specialmått debiteras det i prislistan närmast högre priset. Större mått än i prislistan angivna offereras på begäran. Order på kornischer om mer än 50: — kronor levereras fraktfritt över hela landet.

Säng Pinoccio, stol Sava, skåp Toy barnhage Lotti, matta Dala

Gosse eller flicka spelar ingen roll. Ni blir lika glad ändå och visst tar Ni hand om det lilla rara krypet med trevliga och praktiska detaljer för barnkammaren. Ni sparar en rejäl slant, som behövs till så mycket annat, nu när Ni blivit flera. Många tusen belåtna mammor har redan valt barnmöblerna på detta sätt.

Barnsängen Pinoccio och Toy-skåpet är mycket omtyckta och i raden av nyheter kan Ni välja det som passar bäst. Ett köp från Ikéa är alltid en god affär.



modell TOY

— ordning och reda i barnkammaren

Idealmöbelen för alla ungar, kombinerbar som leksaks-kläd- och garderobskåp — välj själv efter behag. Förstklassigt snickeriarbete i furu, björk och hårdfiberplattor. Garderob inredd med galghängare och 1 flyttbar hylla, klädskalet med 2 rymliga backar, 3 lösa hyllor och dörr, leksaksskåpet med rymlig låda nedtill och 2 hyllor. Ni kan få samtliga delar antingen i trävitt för målning eller också lackerade i trivagrått med blå dörrar. Höjden på samtliga skåp är 120 cm och djupet 42 cm. 1 sektion är 54 cm bred, med 2 sektioner är bredden 104 cm och med 3 sektioner 154 cm. Garderoben trävitt 47.— kronor, lackerat 59.— kronor. Garderob och leksaksskåp tillsammans kostar 92.— kronor trävitt och 108.— kronor lackerat. Leksaksskåpet trävitt 53.— kronor, lackerat 63.— kronor. Leksaks- och klädskalet tillsammans kr. 115.— trävitt och 132.— kronor lackerat. Klädskalet trävitt 71.— kronor, lackerat kronor 83.50. Garderob och klädskalet kostar tillsammans kronor 108.— trävitt och kronor 127.50 lackerat. Hela skåpet innehållande alla tre delarna kostar trävitt 151.— kronor och lackerat 179.— kronor. Dörr kan också erhållas till leksaksskåpet och kostar 16.— kronor trävitt och 19.50 lackerad. För utdragskiva till leksaksskåpet tillkommer kronor 4.—.

modell BAMBI

Barnsäng Bambi tillverkas av björk i storlek 63×80 cm och utdragbar till 140 cm. Bonas i alm-, mahogny- eller teakfärg. En bra säng som till följd av serietillverkning kan erbjudas till lågt pris. Vikt 13 kg.

Pris endast kronor 45.—

Hage, passande till ovanstående säng

Pris kronor 18.—

modell SAVA

— käck förvandlingsmöbel

Sava-stolen har Ni säkert sett tidigare — kanske suttit i den med som liten? Uppfälld som högstol är den 92 cm hög med golvidd 46×46 cm. Nedfälld bildar den både stol och bord på lättgående gummihjul. Totallängd 77 cm, bredd 46 cm och höjd 53 cm. Vikt 7 kg. Sava tillverkas av naturbonad björk, kulram med 7 st. färgglada kulor. Den mest praktiska och trevliga barnmöbel som finns. Sparpris från Ikéa.

Per styck kronor 24.50

modell PINOCCIO

Barnsäng Pinoccio, hög- och sänkbar, har blivit mycket populär. Längd 120 cm, höjd 81 cm och bredd 60 cm. Tillverkas i kvistren björk och ytbehandlas i naturfärg. Kraftig ribbotten. Rejal kvalitet. Vikt 11 kg.

Pris endast kronor 36.—

Skumplastmadrass passande till Pinoccio, 55×115×4 cm klädd med vit bomullsväv. Idealisk barnmadrass.

Per styck endast kronor 20.—

Babykudde av skumgummi 30×40 cm kronor 14.—

Barnfilt, härligt mjuk kvalitet i 100 % rayon med stickade kanter. Finns i rosa, blått eller gult. Storlek 75×100 cm.

Pris per styck kronor 7.80

Barnfilten finner Ni i färg på sid. 93.

modell KINDEL

— växer med barnet

En välväxt nykomling som Ni kommer att tycka om. Modern exteriör lackerad helt i pärlgrått. Bäddmatt 60×82 cm, utdragbar till 155 cm. En mera exklusiv barnsäng av hög kvalitet. Vikt 14 kg.

Pris komplett kronor 48.—

Lekhage LOTTI

Hopfällbar lekhage av kvistren laserad björk med rejala mått, kulram med färgglada kulor. Längd 120 cm, bredd 120 cm, höjd 61 cm. Vikt 8 kg. Lätt hopfällbar med kraftiga beslag. Tänk så skönt att ha Lotti så att man hinner tänka på något annat än Lillan.

Pris per styck kronor 22.50

Den ömtäckta Dala-mattan till det sensationella priset (150×200 cm. kr. 36.—) beskrives närmare på sid. 75.

Barnmöbel KIDDI

— ungarernas förtjusning

En egen stol och bord — Ni blir strax världens bästa mamma och pappa. Tänk så mycket roligt man kan ha! Tillverkas av naturbonad björk med svarvade detaljer, precis som en stor möbel. Stolen finns med och utan armstöd, är 62 cm hög, sitshöjd 31 cm och bredd 34 cm. Vikt 4 kg. Monterbart bord, som är 53 cm högt med skiva 50×50 cm. Vikt 6 kg. Levereras i sats om 1 bord, 2 stolar och 1 fåtölj.

Pris komplett endast kronor 48.—

Gungstol KIDDI, som fåtöljen ovan med armstöd och kraftiga medar. Höjd 59 cm, sitshöjd 35 cm och bredd 34 cm. Vikt 5 kg. En hållbar och trevlig stol, som gläder mångdubbelt mera än sitt pris.

Pris per styck kronor 14.—

Hela Kiddi-möbelen kostar knappast mera än en rejäl docka.



FAMA

VIDAR

modell VIDAR

— lackerad i grått och blått

Vad mera att säga om en enkel men bra byrå med 3 lådor (invändigt mått 12×29×56 cm) än att det är stabil och välgjord och att den behövs i praktiskt taget alla hem. Höjden är 67 cm, bredden 68 cm, djupet 34 cm och vikten 15 kg. Sparpriset från Ikéa får tala för sig själv.

Byrå Vidar, 3-låd. Pris pr styck endast 45.—

Byrå Vidar, 4-låd., samma mått som ovanstående fast 80 cm hög. Pris pr styck endast 52.—

modell FAMA

— hurts till sparpris

Fama är en praktisk nyhet med 5 lådor, invändigt mått 27½×30½×9 cm. Blålackerade lådförstycken och pärlgrålackerad för övrigt. Höjd 79 cm, bredd 38 cm, djup 34 cm och vikt 5 kg. Inte bara i barnkammaren får Ni stor nytta av Famahurtsen. Lågrpris från Ikéa.

Per styck kronor 42.—



KIDDI



JUNIORINREDNING

— beskrivning och priser återfinns på motstående sida!

Ibland märker man en tendens att låta ungdomarnas rum vänta till sist, och då blir det inte alltid så mycket över för denna inredning.

Som den kloka mamma eller pappa Ni är ser Ni förstås till att det läggs ner tillräckligt med arbete och pengar på just den inredningen. Det finns alltför många exempel på hur det går för ungdom, som inte trivs hemma.

Som ungdomens specielle leverantör har vi på Möbel-Ikéo god erfarenhet — som Ni naturligtvis utnyttjar. Se interiören bredvid med rejäla, praktiska och formriktiga artiklar som dessutom är mycket hyggliga i pris. Bara ett litet axplock, ett sätt att skapa en lättskött och trivsam inredning åt ungdomarna. Diskutera gärna frågan med dem själva, ofta får man på det sättet goda förslag och framför allt; att själv få vara med och välja är ofta bästa vägen till gott resultat. Det finns så mycket annat i katalogen, som Ni kan välja — fråga oss gärna.



STUDENT



NURMI



NURMI

modell VÄXA

— Ark. Rudas nya Juniorserie

Kvistren laserad furu med blålackerade lådor, en stilren kombination som ungdomarna trivs med. Byggserie som kan varieras på många olika sätt. I serien ingår Byrå och Skåp, som kan ställas bredvid eller ovanpå varandra, Hurts och Skrivskiva med stödben. Alltgenom välgjort arbete med sinkade lådor och skrivskiva, som är ställbar i höjd — växer med barnen. En önskeserie till önskepris. Ensamtill för Ikéas kunder.

Byrå Växa med 4 sinkade lådor, invändigt mått 10×32×59 cm. Höjd 73 cm, bredd 65 cm och djup 39 cm. Vikt 18 kg.

Pris per styck kronor 62.—

Hurts Växa med 4 sinkade lådor. Invändigt mått 10×32×32 cm. Höjd 73 cm, bredd 38 cm, djup 39 cm och vikt 10 kg.

Pris per styck kronor 57.—

Skåp Växa med 2 blålackerade dörrar. Invändigt skåpmått 37×53×61 cm försett med flyttbar hylla. Höjd 73 cm, bredd 65 cm djup 39 cm och vikt 15 kg.

Pris per styck kronor 59.—

Skrivskiva Växa av laserad furu, 38×68 cm. Vikt 5 kg. Ena kortändan försedd med 2 konsoler att fästa i någon av Växa-enheterna, på valfri höjd, den andra med konsoler och stödben. Man behöver således enbart en Växa-enhet för att använda skrivskivan.

Den kostar med stödben kronor 19.—

Enbart skrivskivan kronor 15.—

Förstående föräldrar väljer Växa redan till barnkammaren och låter den växa med barnen. Lär barnen trivas hemma med smakfull och praktisk inredning.

modell JUNO

— juniorsäng med sicksackbotten

En bastant säng av pärlgrålackerad björk med monterbara, snedställda ben. Kraftig sicksackbotten — så gott som outslitlig. Bäddmått 70×170 cm och höjd 35 cm. Vikt 15 kg. Lågt pris för en kvalitetsbädd.

Pris per styck kronor 47.50

Pölstöd passande till ovanstående säng per styck kronor 5.—, 2 stycken kronor 8.—.

Madrass Svan Extra, stoppad med 3,5 kg krollsplint och 2 kg ren vadd. Kraftigt bolster med tät puskning. En rejäl madrass till långvarig glädje. Storlek 70×170 cm.

Pris per styck kronor 28.—

Filten Moro beskrives närmare på sidan 93, och den utmärkta arbetslampan Ricta på sidan 135, bokhyllan Body på sidan 111, mattan Kivik på sidan 70 och gardin Bodil på sidan 126.

Stol ARTIST

— väger endast 5 kg.

En smäcker men stark stol av björk laserad i naturfärg eller betsad i jakarandafärg. Skålformad sits, som man sitter alldeles utmärkt på. Lågpris från Ikéa för denna höga kvalitet. Höjd 82 cm, sitshöjd 46 cm, bredd 39 cm.

Pris naturbonad kronor 19.50

Pris i svartbrun jakarandafärg kronor 21.50

modell CHIKA

rött konstläder och svart stål

Man sitter alldeles utmärkt i Chika — ungdomarnas favorittätölj. Lätt och behändig med modern form. Stomme i svart brännlackerat stålror med sittkorg i rött konstläder, som flätats vid stammen med vit plastlina, höjd 64 cm, bredd 67 cm, djup 61 cm. Vikt 4 kg. Och så sparar Ni en rejäl peng. Pigga Chika kostar från Ikéa endast

per styck kronor 35.—

2 stycken kronor 67.—

Många andra förslag ...

När Ni bläddrar i katalogen hittar Ni många andra trevliga förslag till juniorrummet. Låt oss nämna några stycken, som ungdomarna gillar.

Lätta sittriktiga fätöljer finns det många att välja på. Sitti på sidan 10 är ett gott förslag liksom Butterfly på sidan 15, Boy på sidan 15 och Poem på sidan 31. Sängfrågan kan lösas på många sätt. Vanda och Trippel på sid. 82 är mycket omtyckta liksom Tylö, Paus och Pontus på sidan 80. Duschatell Värsås och Remi på sidan 52 är också lämpliga. Glöm inte ett väggskydd av fanérväv på sid. 83. Sängskåp Max finns både i vanlig storlek och i juniorstorlek, se sid. 82.

Överkastet Siri finner Ni på sidan 90. Den lackerade Vidar byrån på sidan 131 är mycket prisvärd. Dalamattan på sidan 74 är en bra lågprismatta och någon av de billigare bokhyllorna på sidorna 110—113 kommer väl till pass. En golv- eller arbetslampan sprider ljus och trevnad. Lampa Tor t. ex. på sidan 135 eller Kadett på sidan 141. En färdigsydd gardinluft till överkomligt pris väljer Ni på sid. 126—127. Några Ponytaburetter på sidan 157 och ett par Britt-hyllor på sidan 159 blir till stor glädje och nytta.

Men det finns så många andra lämpliga artiklar. Vi lämnar Er gärna ytterligare förslag. Tala bara om något så när, hur Ni tänkt Er och i runda tal vad inredningen får kosta.

modell STUDENT

—för Er som klättrar i kunskapens träd

Ett klämmigt bord, som tål att synas av snickareögon. 20 mm bred helrundad och välputsad kantlist i naturfärg till den djupgröna linoleumskivan. Stabilt grålackerat underrede med bokhylla på ena sidan och hurts med 2 lådor på den andra. Lådorna är lackerade även inuti med invändigt mått 10×30×48 cm. En sinnrik konstruktion gör att lådorna kan sättas i från vilket håll som helst, höger eller vänsterhurts alltså. Skiva 58×115 cm och höjd 74 cm. Vikt 29 kg. Ett i detalj välarbetat bord som kommer att få många vänner. Stol Essen beskrives på sid. 162.

Pris per styck kronor 96.—

Modern ungdom väljer Student

— hela besparingen är skattefri!

modell NURMI

det populära läxbordet

Underrede av kvistren furu, som laseras i naturfärg. Hurts med 3 lådor (invändigt mått 9×28×45 cm). Kantlistad skiva storlek 61×100 cm belagd med blå linoleum. Höjd 73 cm. Vikt 29 kg. Ett stabilt bord till sparpris från Ikéa. (Stol Artist beskrives ovan.)

Pris per styck kronor 82.—

modell NURMI

— också i teak

Det populära Nurmibordet levereras också med flyttbar hurts och med skiva, sidor och lädförstycken i tällig teak samt teakbetsat underrede av rödbok. (Den trevliga Nizza-stolen återfinns Ni på sid. 143).

Pris per styck kronor 96.—

De här borden är gjorda med tanke på ungdomarna men kan naturligtvis med fördel användas i vardagsrummet som fars skrivbord eller mors arbetsbord.

Ett köp från Ikéa är alltid en god affär.

På utställningen i Älmhult finner Ni så mycket mera — vi har öppet till klockan 18.00 även på lördagar. Se sidan 5. Välkommen.



COSY



HEKLA

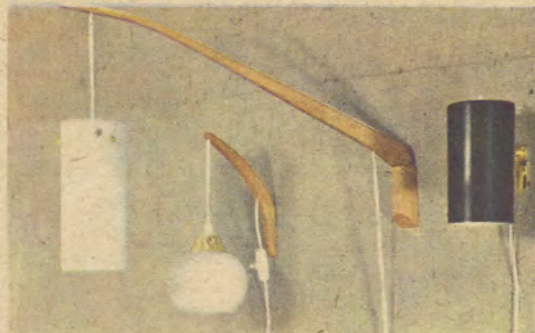

BAMUR

RAFT

SIAM

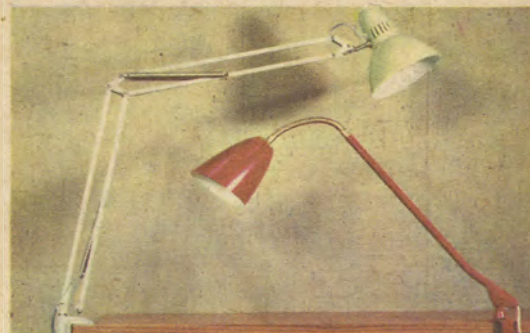

RICTA

TOR



STELLA

VIGGO

PAN –serien – trivselsridaren med högt betyg

Fackmän över hela landet känner Arkitekt Hans-Agne Jakobsson som en av vårt lands skickligaste och mest framgångsrika formgivare av modern belysningsarmatur. Vi är glada och stolta över att med ensamrätt kunna erbjuda Er hans nya originalserie framställd på hans egen ateljé.

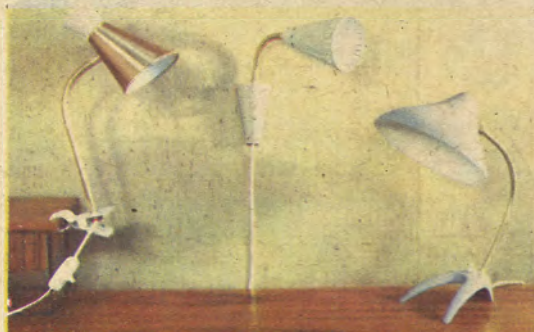

SIGGE

ARAM

RUBA

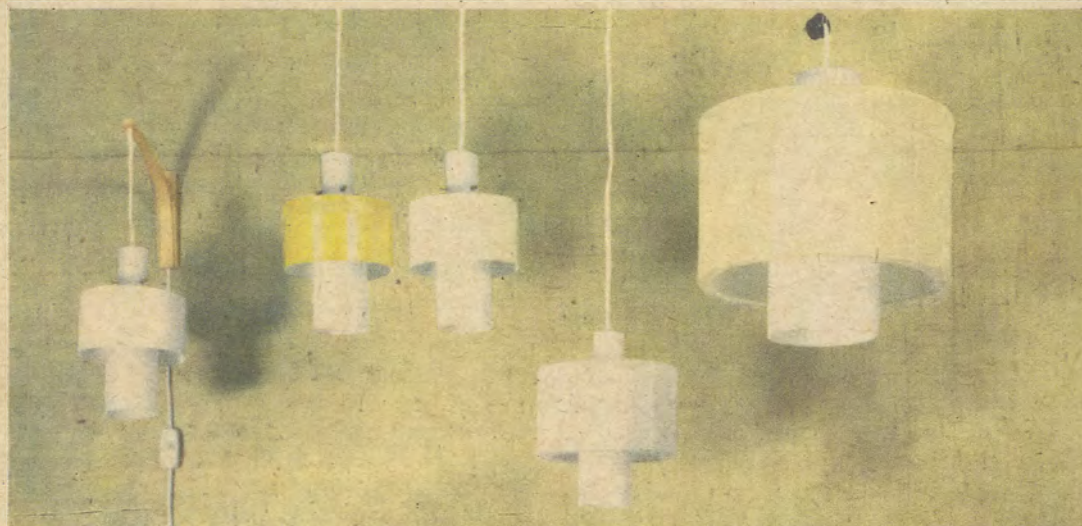

PAN E

PAN C

PAN B

PAN A

modell COSY

Hissarmatur *Cosy* — en omtyckt armatur med vid perforerad plåtskärm med vit insida och för övrigt liksom den effektiva hissen och takbrickan svart, blå eller röd. En ultramodern hissampa, som redan blivit mycket omtyckt. Skärmdiameter 36 cm. Hög- och sänkbar 40×140 cm. Vikt 1 kg.

Priset är endast 19.50

modell HEKLA

Över mathordet, i sovrummet, köket, ja överallt där Ni behöver trivsam och bra belysning behöver Ni en *Hekla* — universalarmlatur för varje hem. Den nya enastående funktionssäkra och hållbara plasthissen är hög- och sänkbar från 47 till 155 cm. Skärm i tråd med trevliga hemslöjdstextilier i grått, gult, rött eller blått. Tyget lätt avtagbart. Skärmens diameter 36 cm. En enastående praktisk och trevlig lampa som rekommenderas till varje hem. Vikt 2 kg.

Pris komplett endast kronor 14.50

Pan är en funktionell serie, med vacker form och hög kvalitet

Med några enheter av Pan-serien ger Ni den rätta trivselinjektionen åt Er inredning. Ni vet ju redan vad rätt belysning betyder för helhetsintrycket och så är det roligt att äga en armatur formad av Hans-Agne Jakobsson.

Pan A väljer Ni till sovrummet eller det lilla rummet. Den hänges kloss mot taket och sprider ett mildt sken genom den opalvita kupan och den vidare textilylindern i diskret rosa, turkos, gul eller ljusgrå färg. Pan A är 32 cm hög och textilylinderns diameter är 32 cm. En exklusiv lampa som Ni blir förtjust i. Hållare för normalljus. Vikt 5 kg.

Pris komplett kronor 34.—

Pan B, som punktbelysning över mathordet eller soffgruppen, bygger på samma trevliga idé i glas och textil, men denna armatur är mindre, själva glaset 21 cm högt och textilylinderdiametern 18 cm, 1,2 m sladd och takbricka med kronkontakt. Genom att korta sladden får man den trevligaste av hallarmaturer. Opalvitt glas och diskret rosa, turkos, gul och ljusgrå textil. Vikt 1 kg.

Pris komplett kronor 23.—

Pan C, i samma utförande som Pan B men 2-läggig. Vikt 2 kg.

Pris komplett kronor 45.—

Pan D, i samma utförande som Pan B men 3-läggig. Vikt 3 kg.

Pris komplett kronor 61.50

Pan E — lampetten bygger på samma idé med samma gaselement men med en vackert perforerad plåtskärm i grått, gult eller rött och en naturbonad bumerang, som fästes på väggen t. ex. vid soffgruppen. En verkligt exklusiv och trevlig lampett som Ni blir glad över. Kan också med fördel användas som sovrumsampa. Levereras komplett med 1,5 m sladd, stickkontakt och strömbrytare.

Pris komplett kronor 28.—

PAN-serien är ett nytt bevis för att Ikéa levererar av form- och kvalitetsynpunkt verkligt högklassiga artiklar till sagolika sparpriser — det är därför all idé också för Er att välja även armaturen från Ikéa.

modell SIAM

— ställbar sovrumsbelysning

Metal cylindern med vit insida och svart, grå eller röd utsida. Ställbar med hållbar mässingsled. Vaggplatta i mässing, sladd, strömbrytare och stickkontakt. Skärmdiameter 18 cm och diameter 11 cm. Vikt 1 kg.

Pris per styck kronor 16.50

Pris för 2 stycken endast kronor 31.—

Väggarm RAFT

Ultramodern form till vettigt pris

Den vackra opalvita cylindern är upphängd på mässings-spröt. Ställbar väggarm av naturbonad ek, plastsladd och hållare för normalljus. Armaturen kan höjas, sänkas och vridas efter behov. Glas cylinderns höjd 23 cm och diam. 10 cm. En verkligt exklusiv väggarm, som bör komma högt på önskelistan. Ytterst fördelaktigt pris för denna moderna kvalitetsarmatur. Vikt 2 kg.

Pris komplett kronor 29.—

BAMUR — modern lampett med ekfäste

I ett bumerangformat ekfäste hänger lamphållaren (för normalljus) med opalvit glaskupa. Vaggavstånd 24 cm. Vikt 1 kg.

Pris komplett kronor 19.50

modell RICTA

den rätta arbetslampan komplett 33:—

Plats för en bra arbetslampa, plats för en *Ricta*. Världskänd modell, ställbar i alla lägen. Stadigt bordfäste med filtskydd. Helpressad plåtskärm med toppströmbrytare. 2,25 m sladd med stickkontakt. Brännlackerad i grått. Längd 105 cm. Skärmdiameter 17 cm. Skärmens höjd 19 cm. Lägg märke till sparpriset från Ikéa.

Komplett endast kronor 33.—

modell TOR — ställbar arbetslampa

Enkel anordning med filtskydd för fäste vid bordskivan. Stång ledad nedtill och med böjlig mässingslang upptill. Plåtskärm med vit insida och utvändigt liksom armaturen för övrigt lackerad i rött, svart eller grått. Försedd med 1,5 m sladd, mellanströmbrytare och stickkontakt. En modern och trevlig arbetslampa, som Ni får stor glädje av. Höjd 88 cm. Skärmdiameter 13 cm, skärmdiameter 18 cm. Vikt 3 kg. Utnyttja sparpriset från Ikéa.

Pris per styck endast kronor 28.—

modell STELLA

Med *Stella* presenterar vi en vacker ställbar väggarm av massiv teak eller massiv mahogny och med konformad kopparskärm i storlek 26 cm höjd och 16 cm diameter. Största vaggavstånd 92 cm. Mellanströmbrytare. Vikt 2 kg.

Pris komplett endast kronor 35.—

modell VIGGO

Viggo är en praktisk vägg-arbetslampa, ställbar i många lägen. Den konformade plåtskärmen är vit inuti — en utmärkt reflektor för riktad belysning. Den vikbara armen är liksom väggfästet krymplackerat i svart, rött eller blått med skärm i samma färg. Största vaggavstånd 85 cm. Mellanströmbrytare. Vikt 2 kg.

Pris komplett endast kronor 22.—

modell SIGGE

— alltid redo

Utmärkt idé för sovrummet eller vid vilfåtoljen. Praktiskt knipfäste som gör att Ni kan sätta den var som helst, på sänggaveln, en bordskiva etc. Mässingsstång och böjlig metallslang så att skärmen kan ställas i alla lägen. Trevlig metallskärm med vit insida och utsida i eloxerad kopparimitation. 1,5 m sladd med mellanströmbrytare. Totalhöjd 35 cm. Skärmens diameter 11 cm och höjd 17 cm.

Pris per styck kronor 26.—

modell ARAM

— idealisk i sovrummet

Ställbar i alla lägen med böjlig mässingslang. Metallskärm och fäste lackerade i ljusgrönt, ljusgult eller grått, skärmen med vit insida. Sladd, strömbrytare och stickkontakt. Största längd 40 cm, skärmdiameter 10 cm. Vikt 1 kg. En praktisk och trevlig armatur, som Ni trivs med.

Pris komplett kronor 15.50

Pris för 2 stycken endast kronor 29.—

modell RUBA

är en käck skrivbordslampa med ställbar metallskärm (diameter 22 cm) vit invändigt, som ger behagligt arbetsljus och grålackerad utvändigt liksom foten, som har inbyggd strömbrytare. Foten är gjuten och står därför stadigt. *Ruba* kan också erhållas utvändigt lackerad i rött eller grönt. Höjd 40 cm. Verkligt lågt sparpris på en kvalitetslampa av denna typ. Vikt 4 kg.

Pris komplett kronor 21.50



BASUN

MIGLIA

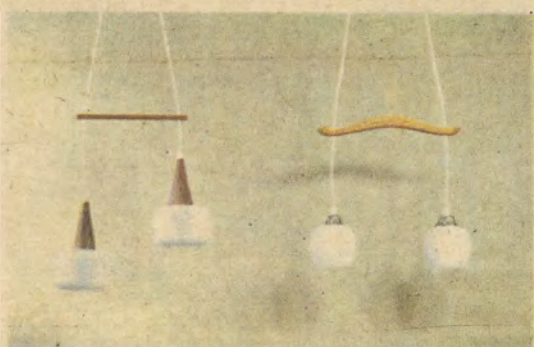

DEVIS

BALANS



ZEWS



BAST



SONNY



MOON

BOLLY

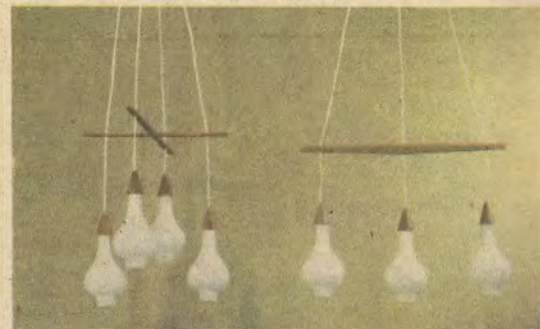

TIKI 4

TIKI 3

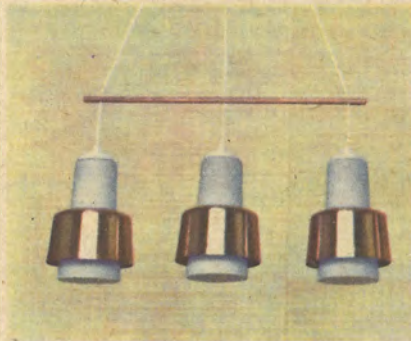

KÖNIG

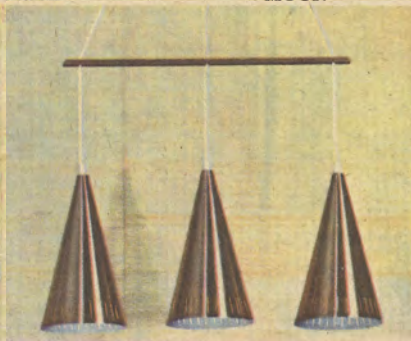

PRIOR



CEBU

DISKUS

modell BASUN

— perforerad med vit insida

Enpunktsbelysning passande över matbord eller soffgrupp med trivsamt atmosfär. Bryter ljuset ner mot centrum och pryder sin plats. Utvändigt koppar och vit invändigt. Höjd 160 cm. Ställbar. Skärmens diam. 25 cm och dess höjd 30 cm. Vikt 2 kg. Pris komplett endast kronor 43.—

modell MIGLIA

— favorit i det långa loppet

Ljuset, som kommer genom det vita opalglaset, brytes vackert mot den blå glaskupan, som omramar lampans och ger den dess speciella touch. En förljusande modern armatur som ger god ljusstyrka. Höjd 160 cm, kupans längd 38 cm. Hög- och sänkbar. Vikt 2 kg. Pris komplett endast kronor 28.—

modell BAST

— i globmodell

I det nu så populära bast-materialet är denna armatur tillverkad. Det är lätt att förstå, varför bast blivit så omtyckt — de silar ljuset på ett smickrande sätt och skapar en lugn och trivsamt atmosfär. Armatur Bast är totalt 160 cm hög, men kan genom en enkel anordning omställas till önskad höjd. Diameter på globen 40 cm. OBS! Det låga priset! Vikt 2 kg. Pris endast kronor 29.50

modell SONNY

— tvättbar bastimiterad plast

Globen är utan tvekan den nu mest omtyckta modellen av armatur och den har ju också en urgamal förebild i solen. Här kommer en trevlig modell, som dessutom är mycket praktisk. Höjd 110 cm, diameter 40 cm. Vikt 2 kg. Ställbar i höjd. Pris endast kronor 19.—

modell KÖNIG

— trepunktsbelysning i opalglas och koppar

Vackert formade opalglas, omslutna av utsökt vackra kopparbälten, med perforeringar i stjärneffekt. Fördelararm i teak. Armatur König blir kronan över Er trivselgrupp eller matplats. Det vackraste av det nyaste. Höjd 160 cm. Längd 65 cm. Vikt 4 kg. Pris komplett endast kronor 49.—

modell PRIOR

— slanka kopparskärmar med teakfördelare

Sober elegans skänker armatur Prior åt Ert matbord eller trivselgrupp. De tre saponbehandlade kopparstrutarna är dekorativt perforerade och deras vita insidor förstärker ljuset, som kastas nedåt. En vacker och värdad komposition. Höjd 160 cm. Hög- och sänkbar. Skärmarna med 16 cm diameter är 28 cm höga. Vikt 4 kg. Pris komplett endast kronor 41.—

modell BALANS

— 2-punktsarmatur komplett kr. 26.—

Vackert formad spridare av naturbonad ek, takbricka och kronkontakt. Normalljus-hållare med kupfattning av mässing och opalvita glaskupor. Kupdiameter 15 cm. Vikt 2 kg. Pris komplett kronor 26.—

modell BOLLY

— med tvättbar bastimiterad skärm

Plastlackerad trådställning, som är cirkelrund med 40 cm diameter och klädd med vit bastliknande syntetmaterial, som tål att tvättas av. Hållare för normalljus och sladd med enkel hög- och sänkanordning. Takbricka med kronkontakt. Lågt pris för en vacker och tålig armatur. Vikt 3 kg. Pris komplett kronor 27.50

modell DEVIS

— välkommen nyhet i teak och opalvitt

Det är de opalvita kupornas särskilt vackra form som tillsammans med de smakfulla teakfattningarna gör Devis till en av årets främsta nyheter för moderna inredningar. Levereras som 2- eller 3-punktsbelysning. Höjd med kupa och teakfattning 24 cm och diameter 15 cm. Hållare för normalljus, spridare i teak och takbricka med kronkontakt.

Devis är värd att komma med också på Er önskelista!
Devis II — med 2 kupor. Vikt 3 kg. Pris komplett kronor 36.—
Devis III — med 3 kupor. Vikt 4 kg. Pris komplett kronor 47.—

modell ZEWS

— gott förslag till matbordet

Välarbetad metallskärm i koppar och grå brännlack. Vit insida som reflekterar ljuset på ett behagligt sätt. Opalvit glaskupa och hållare för normalljus. Ställbar i höjd med enkel hiss. Takbricka och kronkontakt. Skärmens diameter 38 cm. Vikt 2 kg. Pris komplett kronor 23.—

modell MOON

— rålinne och tråd

En ny trevlig armatur i det populära rålinnematerialet som förekommer i allt flera moderna inredningar. Takbricka i saponerad mässing och klotformad skärm i tråd och ofärgat linne. Vikt 2 kg resp. 4 kg. Lägg märke till priset. Pris i 40 cm diameter kronor 26.—
Pris i 58 cm diameter kronor 32.—

modell TIKI 4

Fyra nätta kupor i opalvitt med topp i teak, liksom de två armarna. Tänk Er Tiki över matbordet eller soffgruppen eller i sovrummet. Ett gott uppslag för den moderna inredaren. Totalhöjd 160 cm och totalbredd 45 cm, men den kan kortas av efter behag. Kupans diameter 10 cm och höjd 17 cm. Oslagbart pris från Ikéa. Pris komplett endast kronor 64.—

modell TIKI 3

i trepunktsutförande, som blivit mycket populär på utställningen i Älmhult. Samma kända utförande f. ö. som Tiki 4. Pris komplett endast kronor 52.—

modell CEBU

— modern trepunktsarmatur

De tre vackra, vita glaskuporna är monterade på teakupphäng med hållare för normalljus. Kuphöjd 20 cm och diameter 11 cm. Spridare av teak och takbricka med kronkontakt. En smakfull armatur, som gör sig över matbordet eller soffgruppen. Vikt 2 kg. Pris komplett kronor 45.—

modell DISKUS

— med ställbar teakspidare

Modern 3-punktsarmatur som Ni genom att spridaren är lätt ställbar antingen kan hänga på linje eller också i triangel. Teakfattningen med hållare för normalljus och opalvita kupor med diameter 17 cm. Teakbricka med kronkontakt. Ett gott förslag över matbordet eller soffgruppen till sparpris från Ikéa. Vikt 3 kg. Pris komplett kronor 48.—

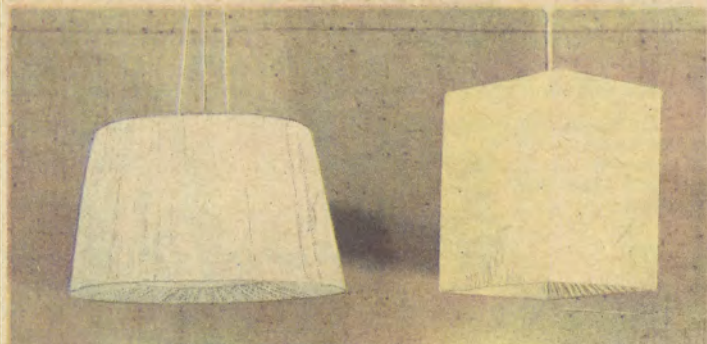

ULF

MOLTO



ROSETT



ASTRAL

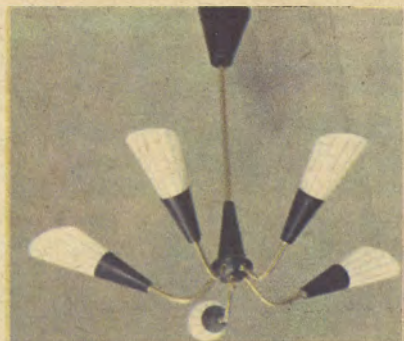

MALTA



TRYM

Skapa trivsel med nya, kända armaturer från
Ikéa — sparpriserna gynnar Er ekonomi.



NINJO ESSEX PICA RAMP II RAMP I

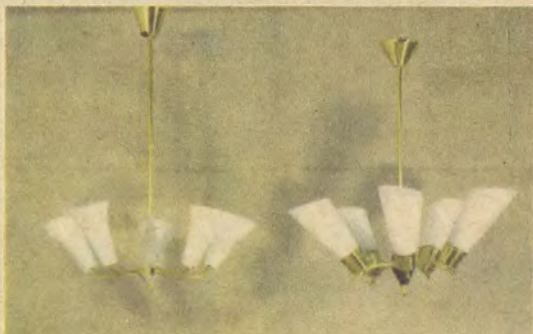

YMER

POLO

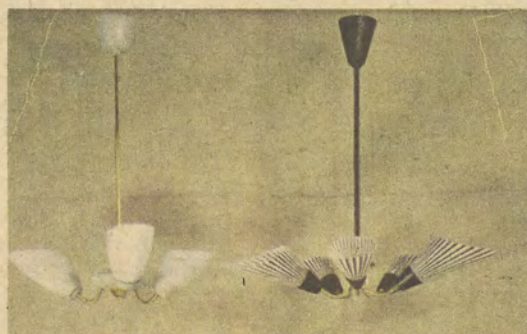

SENI 3

PRINS

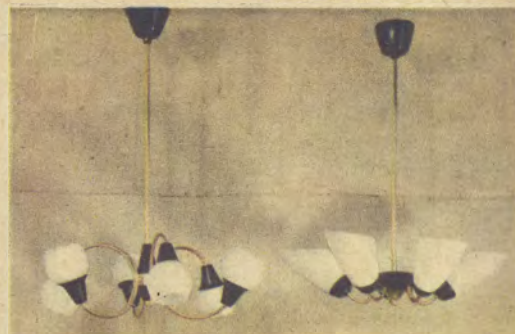

REI

SENI 5

modell ULF

— *exklusiv textilarmatur i vitt eller gult*

Besökarna på utställningen i Älmhult stannar ofta vid den nya ULF-armaturen och undra på det. Vålarbetad dubbelskärm i vit plastlackerad tråd och textil, som silar ljuset på ett behagligt sätt. Upphängd i 3-punkter med vit plastsladd med lamphållare för normalljus. Takbricka och kronkontakt. En exklusiv punktbelysning som pryder i alla sammanhang. Skärmen i vitt eller gult strålinne är 26 cm hög med största diameter 46 cm. Vikt 3 kg.

Pris komplett endast kronor 46.—

Alla armaturer i vår kollektion levereras komplett för uppsättning, men utan glödlampor. Alla kan användas för såväl växelström som likström och till alla förekommande strömstyrkor.

Allt flera väljer också armaturerna från Ikéa. Stor sortering vackert formgivna armaturer till ytterst låga priser gör att man sparar rejält.

modell MOLTO

— *med dubbel textilskärm*

4-kantig ytterkärm med vit eller gul strålinnetextil och cylinderformad innerskärm med vit textil, något tätare som bländskydd. Hållare för normalljus, sladd med enkel hiss, takbricka och kronkontakt. Trevlig punktbelysning, även lämpad som takbelysning t. ex. i sovrummet. Ytterskärm 33 cm hög och 25 cm bred. Vikt 2 kg.

Pris komplett kronor 33.—

modell MALTA

— *en vacker armatur*

Formen och linjespelet på denna behärskat eleganta takarmatur är särskilt iögonfallande. Den smäckra stängden, armarna och centrumdekoren i vacker saponbehandlad koppar. Malta har inga onödiga utsmyckningar från den svarta takbrickan och kuphållarna till skalarna i vitt, diskret kritttrandat opalglas. En exklusiv fem-armed lampa för moderna hem. Rekommenderas. Höjd 72 cm, diameter 70 cm. Vikt 5 kg.

Pris komplett kronor 87.—

modell TRYM

— *omtyckt ytterbelysning*

En gjuten armatur i järn, syrabehandlad för rostskydd och kopparimiterad. Trevligt utseende och stadig konstruktion. Lyktmodell med gulaktiga råglas. Kraftig arm och väggfäste. Elmonterad med hållare för normalljus. Själva lyktans höjd 20 cm och bredd 20 cm. Mått från väggen 25 cm. Lågt pris för en ytterlampa av denna kraftiga typ. Vikt 3 kg.

Pris komplett kronor 32.—

modell YMER

— *en ny favorit*

Man lägger märke till de vackert formade opalvita kuporna och de enkla mässingsfättningarna. Stommen i specialbehandlad mässing. Förstklassigt elmontage med kronkontakt, bara att ansluta. Höjd med pendel 71 cm, vidd 58 cm.

När Ni jämför denna stilrena och välgjorda armatur med det låga priset blir valet lätt. Vikt 5 kg.

Pris komplett kronor 64.—

modell POLO

— *sprider glädje och hemtrevnad*

Till ett modernt hem behövs en modern och trivsamt armatur. Vad säger Ni om trevliga Polo, som tillverkas helt i saponbehandlad mässing. Strutformade genombrutna kupor av modernaste slag sprider ett mildt och behagligt sken. När den kommer på plats ser Ni själv att Ni inte kunnat välja en mera trivsam ljusspridare.

Takarmatur Polo är 66 cm hög och diametern 52 cm. Vikt 5 kg.

Pris komplett med kupor kronor 85.—

modell PRINS

För Er som tycker om en modern och prisvärd armatur är Prins tänkt. Takkopp, pendel, armsamlare och lamphållare i svart och armar i mässing, samt med motsvarande svart/vita randning i skärmarna av plast. Höjd 60 cm. Diameter 60 cm. Vikt 3 kg.

Pris komplett endast kronor 38.—

modell MILLY

Samma armatur som Prins fast 3-armed. Höjd 60 cm. Diameter 55 cm. Vikt 3 kg.

Pris komplett kronor 29.—

modell SENI 5

— *5-armed takarmatur kr. 42:—*

De opalvita glaskuporna, som ger behagligt ljus, är fästade i mässingsomtag med hållare för normalljus. Armsamlare lackerad i grått eller svart, pendel av mässing. Förstklassig elmontering med kronkontakt — bara att ansluta.

Höjd med pendel, som lätt kan förkortas 65 cm, vidd 59 cm. Verkligt sparpris! Vikt 5 kg.

Pris komplett endast kronor 42.—

modell SENI 3

— *för det mindre rummet*

I samma trevliga utförande som Seni 5, fast med 3 armar och enbart i grått. Höjd med pendel 65 cm, vidd 43 cm. Levereras komplett med kronkontakt och opalvita glaskupor. Sensationellt pris. Vikt 4 kg.

Per styck endast kronor 28.—

modell ROSETT

— *veckad plafondbelysning*

En trevlig idé för sovrummet eller vardagsrummet. En veckad skärm i vitt med diameter 90 cm, som sättes fast i taket, elektriskt monterad med hållare för normalljus. En enkel och trevlig armatur, som fördelar ljuset och som aldrig är i vägen. Vikt 2 kg.

Pris komplett kronor 19.50

modell ASTRAL

— *dubbel textilsylinder*

Samma trevliga idé som i Molto, men även ytterskärmen cylinderformad. Ytterskärmens diameter 25 cm och höjd 33 cm. Gult eller vitt strålinne på yttercylindern och vitt tätare som bländskydd på innerskärmen. Normalljus, enkel hiss, takbricka och kronkontakt.

Pris komplett kronor 28.—

modell NINJO

— *är en trevlig lampett*

i mässing och svart. Två ljuspunkter med dekorativa skärmhattar i rött/svart. Elektriskt monterad. Höjd utan skärm 35 cm.

Pris med skärmar endast kronor 17.50

modell RAMP

— *en eller två ljuspunkter*

Här ytterligare en trevlig idé. Svart platta, hög lamphållare i mässing och kupa i opalvitt glas. Höjd 32 cm.

Pris med 1 ljuspunkt kronor 16.50

Pris med 2 ljuspunkter kronor 24.—

Lampett ESSEX

Ny modern form med skärm i metall med perforering. Vit invändigt och svart/röd utvändigt. Väggfäste och arm i mässing. Monterad med strömbrytare för 2 lampor. Höjd 28 cm. Skärmdiameter 11 cm.

Pris per styck kronor 18.50

Lampett PICA

Svart väggfäste med strömbrytare, mässingskropp och kupa i opalvitt glas. Lamphållare för 1 lampa. Höjd 40 cm. Kupans diameter 10 cm.

Pris per styck kronor 16.—

modell REI — *kastar ljuset åt olika håll*

Graciös i modellen är armatur REI, någonting helt nytt och modernt. Helt i ren saponbehandlad mässing med koppar och armsamlare i svart. Glaskuporna i blommodell med något tandade kanter, tillverkas av vackert vitt opalglas. Höjd 67 cm. Diameter 53 cm. Vikt 6 kg.

Pris komplett kronor 79.—



SISU KONVEX LOO COSMO RIVER



INDUS IRIS FREJ SYLFID EBON ÖJE



TONETT FEMETT BARETT CUBA DUETT



FEMETT TYRI LYSETT KADETT BOB TRINETT AKRA

modell MINETT

Golvampa Minett — en variant på de omtyckta ledade klase-lamporna. Vål arbetad fot i alm eller mahogny, mässingsstång och handtag i alm eller mahognyfärg, 2- eller 3-armad, ställbar i alla lägen med ledad mässingsslang. Höjd 150 cm. Sidenskrämar i beige eller rosa. En välgjord lampa till lägsta möjliga pris. Pris 3-armad komplett med skärmar

kronor 78.—
 Pris 2-armad komplett med skärmar
 kronor 66.—

modell ANETTE

Här är en mera stilbetonad golvampa i trevligt utförande med 2 ljuspunkter och gjutna ornamenterade mässingsdetaljer och vacker, oval, veckad, beige sidenskrärm. Skärmen 50x30 cm och hela lampans höjd 155 cm. Vikt 8 kg. Lågt pris för en bra lampa.

Pris komplett endast
 kronor 85.—



MINETT ANETTE

modell SISU

Sisu för lilla rummet eller hallen är en fantasifull produkt av modernaste slag. Helt i saponerad mässing med opalvit glaskupa. Sisu — en trevlig exponent för modern önskearmatur. Höjd 60 cm. Vikt 1 kg.

Pris komplett med kupa endast kronor 19.50

modell KONVEX

är en ny 2-lågig hallampa i mässing, frostlackering och opalvitt glas som gör sig utmärkt också i den något större hallen. Höjd 45 cm, bredd 40 cm. Lågt pris för en bra hallampa. Vikt 2 kg.

Pris komplett kronor 26.—

modell LOO

Loo hallampa i lyktmodell helt i mässing och glas. Rutblåstrad kupa i opal. Höjd 40 cm. En pigg nyhet för hallen. Vikt 1 kg.

Pris endast kronor 14.75

modell COSMO

Redan i hallen lägger man märke till Er goda smak. Cosmo är en djärvt modern ljusspridare i exklusiv stil. Tvålagig med långsmala glaskupor i opalvitt. Stomme i specialbehandlad mässing. Höjd 55 cm, bredd 24 cm. Rekommenderas. Vikt 2 kg.

Pris komplett endast kronor 29.50

modell RIVER

Ultramodern skapelse för den moderna hallen, tillverkad i svart träd och vit plast, som sprider ett mildt behagligt sken. Vit plastsladd och takbricka. Höjd 80 cm och diam. 22 cm. Vikt 2 kg.

Pris per styck endast kronor 19.50

modell INDUS — gott förslag till köket

Trattformad skärm med förkopprad utsida och vit insida som reflekterar ljuset mot bordet. Svart plastsladd som kan höjas och sänkas, takbricka med kronkontakt. Trattens diameter 32 cm och höjd 21 cm. Lågt pris från Ikéa. Vikt 2 kg.

Per styck endast kronor 17.50

modell IRIS — tak- eller bordsarmatur

En ny, käck idé med en perforerad hård plastcylinder i äggskaftsfärg (diameter 16 cm), som silar ljuset på ett behagligt sätt. 4 dekorativa 40 cm höga lister i oljad teak. Hållare för normalljus.

Iris A, taklampa med sladd, takbricka och kronkontakt. Vikt 1 kg.

Pris per styck kronor 21.50

Iris B, bordslampa med 2 m sladd med stickkontakt. Vikt 1 kg.

Pris per styck kronor 22.50

modell FREJ — för hallen eller över bordet

En större plastcylinder i gult eller rött, diameter 18 cm kring en smalare och 18 cm lång glassylinder i opalvitt, sladd som lätt kan förkortas, takbricka med kronkontakt. Det är trevliga Frej, som Ni väljer till hallen eller som punktupphäng över bordet. Vikt 2 kg.

Pris komplett endast kronor 17.50

modell SYLFID

Långsmal fodrad skärm av vitt strålinne, mässingsstång med hållare för normalljus och fot av svartlackerad metall. Höjd 47 cm. Modern bordslampa lätt att placera. Vikt 2 kg.

Pris komplett kronor 21.—

modell EBON — med vackert formad fot

En modern armatur, som alltid pryder sin plats. Svartbetsad fot, lamphållare med strömbrytare och smakfull skärm i vitt. Höjd med skärm 40 cm, skärmdjvidd 12 cm. Vikt 2 kg.

Pris komplett kronor 14.50

Se också den trevliga Iris-armaturen, bordslampan för moderna sammanhang. ÖJE med elegant veckad sidenskärm i guld kantad med röda sammetsband med s. k. guldbrodyr. Gjuten och antikbehandlad mässingsfot med kropp av mahogny. Lågt pris för omtyckt stilarmatur. Höjd 34 cm, skärmbredd 23 cm. Vikt 2 kg.

Komplett per styck kronor 23.—

modell TONETT

3-punkts-golvlampan i modernt utförande. Stativet i smäckra svarta stälror på tung fot och lamphållare fästade med ledbart metallrör. Lamporna går att tända var för sig. Vacker och omtyckt golvampa som kan användas både som riktad belysning och allmänbelysning. Höjd 170 cm och skärmar i storlek 16×16 cm. Vikt 10 kg.

Pris komplett kronor 69.—

modell FEMETT

Rak och strikt golvampa i alltid lika populär modell. Skärmen i naturvit väv och stängen i svart metall med stadig fot. Skärmen ställbar, så att man får riktad belysning. En sober evergreen. Höjd 140 cm och skärmen 34 cm i diameter. Höjd 33 cm. Vikt 10 kg.

Pris komplett kronor 48.—

modell BARETT

En mellanhög golvampa med den nu så moderna skärmen i helvit plastflättning, med svart grepe och metalldekor, lätt att hålla ren. Stomme i svart metall. Levereras med 1,5 m lång sladd och stickkontakt. Höjd 125 cm och skärmen med 34 cm diam. Vikt 5 kg.

Pris komplett kronor 29.—

modell CUBA — en smula exotisk

Ljuset silas vackert genom den bastlindade skärmen som bäres upp av tre svartlackerade ben. En stadig och dekorativ golvampa. Höjd 109 cm och skärmen är 36 cm i diameter. Vikt 5 kg. Levereras komplett med sladd och stickkontakt.

Pris endast kronor 39.—

Här visar vi några trevliga förslag i bordsarmaturer. Med några rätt placerade punktbelysningar trolrar Ni fram det vänligt inbjudande. Den lite högre stilrena Syllid-armaturen med långsmal skärm och den kända skrivbordslampan Ruba med metallskärm och gjuten fot är favoriter vi gärna rekommenderar. Samtliga lampor är S-märkta och försedda med 1,5 meter sladd, strömbrytare och stickkontakt.

modell DUETT

De olika skärmarna i denna intressanta golvampa kompletterar varandra på ett utmärkt sätt. Den kägelformade linesskärmen skänker ett mildt allmänljus och den svarta, ställbara, ledade metallskärmen med vit insida tjänstgör som riktad belysning. Stomme i svart, brännlackerad metall med tung fotplatta, så att golvlampan står stadig. Höjd 142 cm. Vikt 8 kg.

Pris komplett endast kronor 62.—

modell AKRA — i massiv teak

En i ordets bästa mening modern och tilltalande golvampa som med sitt kvalitetsgoda utförande hör till det bästa någon kan bjuda Er. Diskret vit linesskärm, hållare för normalljus, strömbrytare med vred och 2 m sladd med stickkontakt. Ett verkligt gott förslag till Er nya inredning. Akra är en given bestseller.

Pris komplett kronor 58.—

modell TRINETT

Stativ i svart stälror på stadig bottenplatta. Effektfulla, vackert formgivna skärmar i vitt strålinne. En ultramodern golvampa. Golvampa Trinett är 145 cm hög och väger 6 kg. Levereras komplett med sladd, tryckströmbrytare och skärmar.

Pris per styck kronor 49.—

modell BOB — behaglig nykomling

Ni kommer att tycka om Bob med sin enkla form i teakbetsad bok med vit strålnesskärm eller lackerad i pärlgrått med enkel röd strålnesskärm. Lamphållare för normalljus, strömbrytare med vred och 2 m sladd med stickkontakt. Var någon annanstans kan Ni köpa en armatur med motsvarande form och kvalitet till detta särdeles låga pris?

Pris komplett kronor 69.—

KADETT — med ställbar plåtskärm

Gjuten fot och stång i grått med röd plastfattning, dragströmbrytare, lamphållare för normalljus och sist men inte minst en ställbar plåtskärm i storlek 16×24 cm med perforering. Vit invändigt och svart utvändigt. Praktisk och trevlig armatur, som Ni kommer att få nytta av. Höjd 124 cm. Vikt 6 kg, 1,5 meter sladd.

Pris komplett endast kronor 34.—

LYSETT — för smaksäker publik

Fotplatta i oljad massiv teak, smäcker mässingsstång och vid cylinderskärm i vitt strålinne. Hållare för normalljus, 2 m sladd, strömbrytare och stickkontakt. Höjd 164 cm. Cylinders diameter 35 cm. Vikt 5 kg. Förbluffande lågt pris för en golvampa av denna klass.

Pris komplett kronor 52.—

modell TYRI

Stativ i gråvit plastöverdragen metall, 1,5 meter sladd och hållare för normalljus. Cylinderrömd skärm av specialbehandlad cellon i rött. Höjd 40 cm och diameter 16 cm. Totalhöjden är 126 cm. Ett bra sätt att sprida ljus och trevnad till lågt pris. Vikt 4 kg.

Pris komplett endast kronor 24.—



PIGE



BOEL



JETTE



KLINT



OLE

JENS



DANSKE

ABO



NIZZA

NIKE



DRAKEN

GRILL



BANJO

SIERRA



LINDA

WIMAR

modell PIGE

Den vackra Pige-stolen är tillverkad helt i utvald massiv teak och ek. Ett utsökt detaljarbete avslutat med dansk naturboning. Stoppad rygg och sitsbricka stoppad på sadelgjord. Rekommenderas klädd i det vackra gråsvarta ylletyget Florida, men kan erhållas i valfria tyger. Se sid. 35-36. Höjd 75 cm, bredd 47 cm, sitshöjd 44 cm, sitsdjup 42 cm, vikt 5 kg.

Pris i valfritt extratyg 75.—
Förmånspris i extratyget Florida gråsvart .. 72.—

modell OLE

är dansk i form och kvalitet. Teakbetsad bok med teakbricka i ryggen. Dansk kvalitetsarbete med den rätta "finishen". Smäcker form i en stark, lätt och behändig stol, som man sitter bra i. Stoppad och klädd sits med valfria tyger. De enfärgade ylletygerna Florida rekommenderas. Se sid. 35-36.

Ole är 81 cm hög, sitshöjd 43 cm. Vikt 5 kg.
Pris m. standardtyg kr 52.—Pris m. extratyg kr 55.—

modell JENS

är en stark men smäcker stol, tillverkad helt i massiv ek och teak. En formkön och välgjord dansk stol med löstagbar formpressad sits, stoppad och klädd med valfria tyger. Höjd 82 cm, bredd 47 cm och sitshöjd 43 cm. Gråsvarta Florida-tyget (se sid. 35-36), kvaliteten Extra rekommenderas. Dansk kvalitetsarbete.

Pris m. standardtyg kr 49.—Pris m. extratyg kr 52.—

modell GRILL

Grill fyller alla tänkbara behov, den är modernt formgiven, stilriktig och stapelbar. Grill tillverkas med formpressade teakbrickor i sits och rygg. Ben och ryggstolpe i kraftig stålörskonstruktion. Ritningen är signerad Bengt Ruda, en sak som vår moderna kundkrets vet att uppskatta.

Grill är 84 cm hög, 39 cm bred och 50 cm djup. Vikt 5 kg. Sitshöjd 44 cm.
Pris med stålörskonstruktion och teakbrickor endast kronor 23.—

DRAKEN I

En helt formpressad stol i vacker oljad teak med grått brännlackerat underrede med golvsydd av plast. Till följd av höga formkostnader blir en stol av denna typ mycket dyr men genom samarbete med en dansk stortillverkare kan vi nu trolla med priset. Ensamrätt i Sverige för Ikéa. Man sitter utmärkt i denna helt skålformade stol. Draken är 84 cm hög, 42 cm bred och 49 cm djup. Sitshöjd 44 cm och vikt 8 kg.

Pris per styck endast kronor 44.—

modell BOEL

Dansk kvalitetsstol, som tillverkas i vacker teakbetsad rödbok med modernt formad ryggbricka i teak och formpressad sitsbricka stoppad och klädd med valfritt tyg. Varudeklarerad.

Stol Boel är 80 cm hög, 50 cm djup, 45 cm bred, med sitshöjd 46 cm, sitsdjup 37 cm. Vikt 5 kg.

Valfritt standardtyg kronor 43.—
Valfritt extratyg kronor 45.—

modell JETTE

Modern formgivning och slitstyrka utmärker denna lätta och trevliga stol. Dansk kvalitetsarbete i teakbetsad rödbok med formpressad bricka i rygg, liksom sitsen skumplaststoppad och klädd med valfria tyger. Varudeklarerad.

Stol Jette är 82 cm hög, 46 cm bred och sitshöjden är 45 cm. Vikt 5 kg.

Valfritt standardtyg kronor 52.—
Valfritt extratyg kronor 56.—

modell DANSKE

— massiv japansk ek, form Wahl Iversen

Exklusivt formgiven och arbetad stol med charmanta sittegenskaper. Ren massiv ek med särskilt väl arbetat toppstycke. Stoppad med skumplast och klädd med valfria tyger. Höjd 73 cm, bredd 49 cm, sitshöjd 43 cm. Vikt 6 kg. En bred och bekväm stol också lämplig som skrivbordsstol. För Extratyg tillkommer kr. 3.—

Valfritt standardtyg kronor 70.—

modell ÅBO

— massiv teak, form Kai Kristiansen

Lyxarbetad stol i massiv teak med särskilt goda sittegenskaper. Dansk kvalitetsarbete i form, material, arbete och ytbehandling. Stoppad på sadelgjord och klädd med valfria tyger. Höjd 74 cm, bredd 49 cm, sitshöjd 45 cm. Vikt 6 kg. För Extratyg tillkommer kr 3.—

Valfritt standardtyg kronor 68.—

modell SIERRA

En stol man gärna sitter i är omdömet om Bengt Rudas Sierra-stol. En stark och tålig stol, tillverkad helt i massiv, naturbonad ek med armbrickor i massiv teak. Rätt sitthöjd 43 cm och behaglig ryggställning gör Sierra också lämplig till skrivbordsstol. Där det behövs en bra stol behövs en Sierra.

Stol Sierra är 74 cm hög, 58 cm bred, sitshöjd 43 cm och 58 cm djup. Vikt 7 kg.

Valfritt standardtyg kronor 75.—
Valfritt extratyg kronor 78.—

modell KLINT

Klint är vår mest sålda stol och tillverkas av utvald bok i teakfärg och massiv teak — ett dansk kvalitetsarbete. En ultramodern, kraftig modell, höjd 85 cm, bredd 45 cm och sitshöjd 43 cm, med lös skruvbar sits, stoppad och klädd med valfritt tyg. Vikt 5 kg.

Pris med standardtyg kronor 56.—
Pris med extratyg kronor 59.—

modell NIZZA

— massiv oljebehandlad teak, form Bengt Ruda

Verkligt trevlig stol med formpressad teakbricka i rygg och skumplaststoppad sits klädd med valfritt tyg. Höjd 75 cm, bredd 40 cm, sitshöjd 43 cm. Vikt 6 kg. Dansk originalarbete, originell form och vettigt pris.

För Extratyg tillkommer kr. 3.—

Valfritt Standardtyg kronor 48.—

modell NIKE

Två formpressade teakbrickor i rygg, sits stoppad och klädd med valfritt tyg. Tillverkad av japansk massiv ek. Höjd 83 cm, bredd 45 cm, sitshöjd 45 cm. Vikt 6 kg. För extratyg tillkommer 3.—. Form Bengt Ruda.

Valfritt standardtyg kronor 57.—

modell LINDA

Stol Linda med svängd rygg för anatomisk riktig sittning. Tillverkas helt i ren bok i teak-, mahogny- eller jakarandafärg eller svart. Höjd 88 cm, vikt 5 kg. Löstagbar sits, stoppad och klädd med valfritt tyg.

Pris m. standardtyg kr 48.—Pris m. extratyg kr 50.—

modell VIMAR

Vimar — helt i bok med välarbetade kryss i ryggen. Kvalitetsstol med stagade ben och skruvade klotsar, som tål omild behandling. Alm-, teak-, valnöts-, mahognyfärg eller i svart. Höjd 85 cm. Vikt 5 kg. Stoppad och klädd med valfritt tyg.

Pris m. standardtyg kr 45.—Pris m. extratyg kr 47.—

modell BANJO

Underrede i naturbonad massiv ek och formpressad teakbricka i rygg, utmärkta sittegenskaper. Stoppad sits, klädd med enfärgade ylletyger i svartgrått, rött, blått, oliv, lila eller gult. För Extratyg tillkommer kr. 3.—

Stol Banjo är 74 cm hög och 54 cm bred. Sitshöjd 45 cm och sitsdjup 43 cm, sitsbredd 50 cm. Vikt 7 kg.

Pris komplett med tyg endast kronor 55.—
Stol Banjo som ovan men även ryggbrickan stoppad och klädd.

Pris med tyg kronor 63.—



ATLAS



SAMA



NIZZA



SOBER

Populära stapelstolar

för samlingslokaler av alla slag, men också för det moderna hemmet. Formpressade ryggar och sitsar ger utmärkta sittegenskaper, och de starka stålrörstommarna tål hårda påfrestningar.

modell NINA

stapelstol med brännlackerad stålrörstomme i stålgrått med fotskydd av plast. Formpressade brickor i teak, lägg märke till den kraftiga sadelformade sitsen. Höjd 80 cm, sitshöjd 45 cm och bredd 40 cm. Lätt stapelbar. Lägg märke till det gynnsamma priset.

| | |
|--|--------------|
| Per styck kronor | 26.50 |
| Vid order om minst 18 stycken kronor | 23.50 |

Större partier specialoffereras på begäran.

modell ALFA

Modell Alfa är en stapelbar stol, gjord för samlingslokaler och det moderna köket. Formpressad sits och rygg i naturfärgad björk med grå stomme eller matt teak med svart stomme i 19 mm brännlackerat stål-rör med stagade ben garanterar högsta slitstyrka. Vid större order lämnas specialoffert för varje särskilt fall.

Alfa är 78 cm hög och 40 cm bred. Sitshöjd 42 cm och vikt 5 kg.

| | |
|--|--------------|
| Pris i björk med grå stomme pr st kronor | 26.50 |
| Pris i teak med svart stomme pr st kronor | 29.50 |



NINA

ALFA

modell ATLAS — kvalitetsmöbel i vacker teak kronor 545:—

Det låter som en saga — en komplett möbel i detta utförande med dansk originalstol för kr. 43.—. Se på det vackert formgivna skåpet i tålig teak med dess väl tilltagna utrymmen. Högra delen med dörr överst framför det trevliga bar- eller servisskåpet med hylla. Under dörren lädparti om 3 lådor med inifrån lådgrepp i teak. Lådornas inermått 63x36x45 cm. Utrymmet innanför dörrarna 37x97x71 cm har 2 flyttbara hyllor.

Bordet med vacker och tålig teakskiva och hängande, löstagbar klaff. Denna fälles upp och hela skivpartiet skjutes längs sargen — en stabil och hållbar konstruktion, lätt att använda. Runda ben i teakbetsad rödbok. Skivan med 8 mm kantlist i massiv teak.

Stol Boel med formpressad teakbricka i ryggen, stoppad sits klädd med valfritt tyg. Varudeklarerad i tygerna Florida eller Bremen (se sid. 35 och 36). Boel tillverkas av massiv rödbok, som betsas i teakfärg. Dansk originalstol.

| | |
|--|--------------|
| Skåp Atlas är 105 cm högt, 150 cm långt och 41 cm djupt. Vikt 58 kg. | |
| Pris komplett kronor | 278.— |
| Bord Atlas med skiva 80x125 cm och klaff 80x40 cm. Monterbart. Vikt 32 kg. | |
| Pris komplett kronor | 115.— |
| Stol Boel är 80 cm hög med 46 cm sitshöjd. | |
| Valfritt standardtyg kronor | 43.— |
| Valfritt extratyg kronor | 45.— |
| Hel möbel Atlas om skåp, bord och 4 stolar med valfritt standardtyg. | |
| Komplett endast kronor | 545.— |

modell SOBER

— favoritmöbel lackerad i pärlgrått

Egentligen inte underligt att besökarna på utställningen i Älmhult så ofta stannar för Sober — den är verkligen praktisk och trivsamt. Det litet högre pärlgrålackerade skåpet har 2 lådor med synliga förstucken i underdelen (lådornas inermått 13x30x49 cm). Dörrarna är profillistade och det också inuti lackerade skåpet är försett med 2 flyttbara hyllor och 3 backar, 6x28x47 cm. Rundbordet med lackerat underrede i pärlgrått är försett med tålig teakskiva utdragbart med 2 iläggskivor till 165 cm. Aven iläggskivorna fanerade i teak. Lackerad stol i pärlgrått med stoppad sits klädd med valfria tyger.

| | |
|--|--------------|
| Skåp Sober är 147 cm högt, 110 cm brett och 36 cm djupt. Vikt 45 kg. | |
| Pris per styck kronor | 282.— |
| Rundbord Sober, diameter 105 cm är utdragbart till 165 cm, och 72 cm högt. Monterbart och väger 30 kg. | |
| Pris per styck kronor | 195.— |
| Stol Sober är 88 cm hög, sitshöjd 44 cm. Vikt 5 kg. | |
| Valfritt standardtyg kronor | 50.— |
| Valfritt extratyg kronor | 52.— |
| Hel möbel Sober om skåp, bord och 4 klädda stolar | |
| Pris komplett kronor | 668.— |

modell SAMA

Sama-skåpet är helt fanerat i vacker, randig matt zapelimahogny eller naturbonad teak. Det gör god tjänst överallt där man behöver ett rymligt och bra förvaringsskåp och det pryder sin plats. Priset är det lägsta någon kan erbjuda för ett så välgjort skåp i denna storlek.

| | |
|---|--------------|
| Skåp Sama är 102 cm brett, 46 cm djupt och 106 cm högt. Vikt 42 kg. | |
| Pris i matt zapelimahogny kronor | 178.— |
| Pris i matt teak kronor | 198.— |

Inredningen är utförd enligt följande:

Vänstra delen med 2 hyllor som avdelar utrymmet i 3 rum i storlek 41x46 cm och 30 cm höga.

Högra delen har 2 backar i storlek 38x44 cm och 7 cm höga. Dessutom 2 hyllor som avdelar utrymmet nedanför i 3 rum i storlek 41x47 cm och 22 cm höga.

modell NIZZA

— Idealisk i det mindre allrummet

En ny vacker teakmöbel med välarbetat jalousiskåp av Arkitekt Wörts. Det rejåla djupet 45 cm ger goda utrymmen. Massivt teak-underrede. Klaffbord, där den avtagbara klaffen lyftes upp och skjutes längs sargen. 8 mm kantlist i massiv teak. Stabil underrede med monterbara ben i teakbetsad rödbok. Bekväma stol i massiv teak. Trevligt utförande med snedställda ben. Formpressad teakbricka i rygg och skumplaststoppad sits klädd med valfria tyger. (Se sid. 35 och 36). En verkligt modern och trevlig möbel, som får plats också i en mindre lägenhet. Sparpriset från Ikéa är förbluffande lågt.

| | |
|---|--------------|
| Skåp Nizza är 135 cm långt, 85 cm högt och 45 cm djupt. Vikt 52 kg. | |
| Pris kronor | 275.— |
| Bord Nizza är 72 cm högt med skiva 80x125 cm och med klaff 40 cm. Vikt 32 kg. | |
| Pris kronor | 115.— |
| Stol Nizza är 75 cm hög och 40 cm bred, sitshöjd 45 cm. Vikt 6 kg. För extratyg tillkommer kr. 3.—. | |
| Pris med standardtyg kronor | 48.— |
| Hel möbel Nizza om skåp, bord och 4 stolar i valfritt standardtyg pris kr | 570.— |

Nizza — Vacker teakmöbel med ensamrätt för Ikéas kunder.

Ett köp från Möbel-Ikéa är alltid en god affär.



CASINO



FORUM



GEDSER



SANTOS

modell CASINO

— modern teakmöbel kronor 555:—

En originalmodell, modernt formgiven i teak och svart — en önskemöbel till önskepris. Ta en titt på det vackra, linjerena skåpet i tålig teak med utanpåliggande handtag och välarbetad sockel i svart. De flyttbara hyllorna och backarna är utmärkta för linne, silver etc. Bordet med bred nedhängsklaff som är avtagbar och de kraftiga stolarna av bok betsade i svart som standard — kan också erhållas i teakfärg. Denna möbel har blivit mycket uppmärksammas på vår utställning i Älmhult och undra på det! Var kan Ni köpa en så vacker och välarbetad teakmöbel för 555.— kronor? Ett nytt prov på vad rationell tillverkning och distribution kan åstadkomma.

Skåp Casino — 3-dörrars är 107 cm högt, 150 cm långt och 41 cm djupt. Inrett med 3 hyllor och 3 backar. Vikt 58 kg.

Pris i teak endast **265.—**

Bord Casino är 73 cm högt med teakskiva i storlek 110×80 cm, utfällt 150 cm. Vikt 20 kg.

Pris i teak endast **116.—**

Stol Casino betsad i teakfärg eller svart med löstagbar sits klädd med valfritt standardtyg. Skruvade klotsar i sargen och stagade ben. Höjden 85 cm. Vikt 5 kg.

Pris komplett med standardtyg endast **45.—**

Hel möbel Casino om skåp, bord och 4 klädda stolar.

Pris endast **555.—**

Modell CASINO — ett nytt bevis för vilka besparingar också Ni kan göra genom att köpa Er besättning från Småland och Ikéa.

modell GEDSER

— dansk kvalitet för svensk trivsel

På den korta tid vi visat matrumsmöbeln Gedser på vår Älmhults-utställning har den blivit vald av många svenska ungdomar, som haft tillfälle att noga granska den danska finishen som ger sig till känna när man handskas med lådorna och dörrarna i skåpet (de glider som oljade), när man drar ut skivorna i bordet (ett lekverk) eller provsitter stolarna, som är anatomiskt rätt utformade med utmärkt stöd för ryggen. Sideboardet och bordet fänerade med vacker, något mörkare teak och har massiva teaklister. Underredet i massiv ek.

De fyra lådorna varav en filtklädd med insats och de båda skjutdörrarna i sideboardet med elegant frästa massiva teakhandtag. Stolen alltigenom tillverkad av massiv teak och ek.

Sideboard Gedser är 156 cm långt, 80 cm högt och 49 cm djupt. Vikt 51 kg.

Pris kronor **380.—**

Bord Gedser är 75 cm högt och skivans storlek 77×115 cm. Två utdragsskivor à 38 cm. Bordet alltså utdragbart till 191 cm. Vikt 25 kg.

Pris kronor **185.—**

Stol Gedser är 81 cm hög och 40 cm bred. Sitsdjup 43 cm och sitshöjd 43 cm. Vikt 6 kg.

Valfritt standardtyg kronor **49.—**

Valfritt extratyg kronor **52.—**

Hel möbel Gedser om sideboard, bord och fyra stolar

Valfritt standardtyg kronor **745.—**

Valfritt extratyg kronor **757.—**

På bilden är stolarna klädda med gråsvart Florida (extra), och mattan heter Capri, se sid. 72.

modell FORUM

— i centrum för modern inredning

Möbel Forum, som väljs av fler och fler, visas här i ett något omarbetat utförande för att tillfredsställa än fler av vår smaksäkra publik.

Sideboard i den låga, långa modellen, med rejäla skåp- och lådutrymmen för linne och silver. Slåta fänerade dörrar i vacker teak med ellipsformade handtag. Snedställda lådförstycken med urfrästa utdragsgrepp i underkant och välarbetad sockel i teakbetsad rödbok. Båda skåpen fänerade och ytbehandlade även inuti och försedda med flyttbar hylla. Utdragbart bord med skiva i teak och underrede i teakbetsad rödbok. Bekvämt stol i rödbok och teak med stoppad och klädd sits i valfritt tyg.

Sideboard Forum är 170 cm långt, 80 cm högt och 42 cm djupt. Vikt 64 kg.

Pris i teak kronor **295.—**

Bord Forum är 74 cm högt, skiva 100×120 cm med två lösa skivor 180 cm. Vikt 30 kg. Även utdragsskivorna fänerade i teak.

Pris i teak kronor **184.—**

Stol Forum i rödbok och teak. Höjd 85 cm, bredd 45 cm och sitshöjd 43 cm. Vikt 5 kg.

Pris med standardtyg per styck kronor **56.—**

Pris med extratyg per styck kronor **59.—**

Hel möbel Forum om sideboard, bord och 4 klädda stolar kronor **685.—**

FORUM — exklusiv teakmöbel — i takt med tiden.

modell SANTOS

— 4 sektionersskåp 180 cm långt

En ny möbel med det litet större skåpet, som är så omtyckt. Bakom de 3 dörrarna finner Ni ett härligt förvaringsutrymme med 2 flyttbara hyllor. Överst till höger nedfällbar klaff för servis eller barskåpet och undertill till höger 4 lådor (40×40×6 cm invändigt mått) med synliga förstycken och lådgrepp i massiv teak. Skåpet fänerat i vacker plastbehandlad teak (ytbehandlat också inuti) och underrede i massiv teakbetsad bok.

Bordskiva i plastbehandlad teak, diameter 105 cm med 2 läggsskivor om vardera 30 cm. Även dessa fänerade i teak. Utdragbart alltså till 165 cm. Teakfänerad sarg och monterbara ben av teakbetsad rödbok. Stolen tillverkas av teakbetsad rödbok med extra stag mellan benen. Formpressad ryggbrička i teak och sitsen stoppad och klädd med valfritt tyg.

Santos är en modern kvalitetsmöbel, som Ni väljer till ytterst gynnsamt sparpris från Ikéa.

Skåp Santos är 110 cm högt, 180 cm långt och 44 cm djupt. Vikt 68 kg.

Pris kronor **385.—**

Bord Santos, 105 cm i diameter, utdragbart till 165 cm. Höjd 72 cm. Vikt 30 kg.

Pris kronor **176.—**

Stol Santos är 80 cm hög, 45 cm bred. Sitshöjd 46 cm. Vikt 5 kg.

Valfritt standardtyg kronor **43.—**

Valfritt extratyg kronor **45.—**

Hel Möbel Santos, skåp, bord och 4 klädda stolar.

Pris komplett kronor **718.—**

modell PARIS

— hel teakmöbel med 3-sektioners skåp kronor 580:—

Det rymliga sideboardet med hylla och dörrar i yttersektionerna och 5 synliga lådor i mittpartiet. Lådstorlek 49×34×6 cm. Helt format i tålig teak med underrede i jakarandabetsad björk. Bord med teakskiva 105×105 cm och två fanerade iläggsskivor, vardera 105×30 cm. Monterbara ben i teakbetsad bok. Kraftig stol helt svartlack, rödbok eller teakfärg med klossad sarg och lös sits, stoppad och klädd med valfria tyger.

| | |
|---|-------|
| Sideboard Paris är 81 cm högt, 160 cm brett och 42 cm djupt. Vikt 47 kg. Pris kronor | 248.— |
| Bord Paris är 73 cm högt med skivan 105×105 cm, utdragbart till 165 cm. Vikt 33 kg. Pris kronor | 152.— |
| Stol Paris är 88 cm hög, 46 cm bred och 50 cm djup. Sitshöjd 44 cm. Svängt ryggparti för rätt sittning. Vikt 5 kg. Valfritt standardtyg kronor | 48.— |
| Valfritt extratyg kronor | 50.— |
| Hel möbel Paris om skåp, bord och 4 stolar, klädda med valfritt standardtyg komplett kronor | 580.— |

modell LONDON

— Dagrumsmöbeln för den mindre lägenheten

Så här trivsamt får Ni det med nya trevliga London-möbeln — de små lägenheternas välgörare. När bordet är hopskjutet är skivan 75×100 cm med ett utdrag 134 cm långt och med båda utdragen 168 cm. Genom att utdragen skjutas in under skivan är de inte i vägen men ändå till hands. Teakfanerat skåp med 5 lådor i storlek 59×34×6 cm till höger och skjutdörr för skåpet till vänster, som har flyttbar hylla. Jakarandabetsad underrede. Ultramodern stol i svartbrun jakarandafärg. Lägg märke till det låga priset för denna trevliga möbel.

| | |
|--|-------|
| Skåp London är 75 cm högt, 130 cm brett och 43 cm djupt. Vikt 41 kg. Pris endast kronor | 202.— |
| Bord London är 75 cm högt, vikt 22 kg. Monterbart. Pris med två utdrag endast kronor | 105.— |
| Stol London är 81 cm hög, 38 cm bred och 41 cm djup. Sitshöjd 44 cm. Vikt 3,5 kg. Pris per styck kronor | 21.— |
| Hel möbel London om skåp, bord och 4 stolar Pris komplett endast kronor | 385.— |

RES TILL ÄLMHULT!

I de nya utställningshallarna i Älmhult kan Ni själv övertyga Er om att det inte bara är sparriserna som gjort Ikéa-möblerna välkända över hela landet utan framför allt den moderna formgivningen och den goda kvaliteten. Utöver de i katalogen upptagna artiklarna finner Ni många andra goda förslag till glädje för Er vackra hem. Utställningen är öppen till kl. 18.00 också på lördagarna. Ring gärna 10 00 i Älmhult och tala om när Ni kommer. Välkommen.

modell ROULETTE

— med skåp av den nya, lägre typen

Någonting nytt, men inte bara för omväxlingens egen skull utan också för ögats glädje och till praktisk nytta. Möbel Roulette har vi skapat för Er som har begränsat utrymme: ett mindre rum gör ett lättare intryck med skåp Roulette, som rymmer linne och porlän innanför sina välvda skjutdörrar och silver i de velourklädda lådorna med snedställda förstycken till höger. Skåpet, som är fanerat i utvald teak och har mässingsskodda ben i massiv, jakarandabetsad bok, är av förstklassig kvalitet och har den arbetade finish som kännetecknar Ikéas matrumsmöbler.

Bordet, också i lätt smäcker modell, som har fanerade iläggsskivor (en kvalitetsdetalj att lägga på minnet), är tillverkat i samma vackra teak och med ben i massiv kvistfri bok i teakfärg. När Ni köper bord, tänk då på familjens trivsel många år framåt i tiden: välj modell Roulette, som motsvarar expertisens fordringar på ett ändamålsenligt matbord.

Den nätta stolen är tillverkad i massiv bok och har ryggbricka i massiv teak. Den stoppade sitsen är skålförmig och erhålls i valfritt tyg, se sid. 35—36. För extratyg tillkommer kr. 3.— pr stol. En smidig stol som ändå fyller alla anspråk på stabilitet.

| | |
|---|-------|
| Skåp Roulette är 145 cm långt, 97 cm högt och 44 cm djupt. Vikt 50 kg. Pris kronor | 270.— |
| Bord Roulette är 74 cm högt, med skiva 85×125 cm och med 2 utdragsskivor om vardera 24 cm. Vikt 30 kg. Pris kronor | 155.— |
| Stol Roulette är 81 cm hög och 46 cm bred och väger 5 kg. Pris i valfritt standardtyg pr styck kronor | 52.— |
| Möbel Roulette om skåp, bord och 4 klädda stolar. Pris komplett endast kronor | 625.— |

modell BORGIA

— smaksäkert formad för nutid och framtid

Till vardag och fest — trevlig samlingsplats både för arbetskvällarna och högtidliga tillfällen. Bordet kan bli hela 3 meter långt med plats för 12 personer. Skåp och bord i vackert utvalt teakfaner med underrede och kanter i massiv ek. Öom plåstbehandlad bordskiva delbar på mitten. Den ena iläggskivan i samma faner som bordet och med samma breda ekkant för dukning med tabletter. Nedfällbart stöd när bordet är utdraget. Sideboardet med två dekorativa skjutdörrar med fris i ek och fyllning i teak samt 6 rymliga lådor 48×37×7 cm med försänkta grepp i massiv teak. Flyttbar hylla och fanerat också inuti. Den välkända danska stolen tillverkas i massiv ek och teak med klädd rygg och sits, mjukt stoppad på kraftig sadelgjord. Rekommenderas i extratyg Florida gråsvart. Ang. tygval se sid. 35—36. Trots alla fördelar är priset för denna original Ikéa-möbel ytterst fördelaktigt.

| | |
|---|-------|
| Sideboard Borgia är 80 cm högt, 42 cm djupt och 160 cm långt. Vikt 52 kg. Pris endast kronor | 285.— |
| Bord Borgia är 71 cm högt. Skiva 80×150 cm, utdragbart till 300 cm. Monterbart med stadig konstruktion. Vikt 43 kg. Pris endast kronor | 220.— |
| Stol Borgia är 74 cm hög, 47 cm bred och 50 cm djup. Sitshöjd 44 cm, sitsdjup 42 cm. Vikt 6 kg. Pris med standardtyg kronor | 72.— |
| Pris med extratyg kronor | 75.— |
| Hel möbel Borgia om sideboard, bord och 4 klädda stolar. Pris komplett endast kronor | 778.— |
| Moderna människor med god smak väljer hela inredningen från Ikéa, besparingen blir störst då. | |



modell CARLO

— medelpunkten i önskebo - 59

Modell Carlo är vad vi menar med en önskemöbel till önskepris. Som vanligt kan Ni hos Ikéa finna de senaste strömningarna i möbelmodet, och matrumsmöbel Carlo i teak och massiv naturbonad ek är en god exponent för detta nya mode. Det är dessutom en möbel som Ni ifråga om kvaliteten kan lita på i varje tum. Till det arbetade utseendet bidrar bl. a. det smäckra underredet i massiv ek med väl avrundade detaljer och de moderna urfrästa lädgreppen i massiv teak, diskret, men elegant. Det praktiska skåpet med två skjutdörrar, kantlistade med massiv ek, 4 lådor till höger och över dem en fällklaff som när den faller ner avslöjar ett intvännigt utrymme, användbart även som barskåp eller för kaffeservisen. Klaffen blir i nedfällt läge ett bra serveringsbord. Bilden visar skåpets välplanerade och praktiska inredning. Bord Carlo är fanerat i teak med den förnämligt svängda kantlisten i naturbonad massiv ek, liksom de väl avputsade benen. Ett rymligt bord utdragbart till 300 cm. Tre iläggsskivor, varav den ena fanerad med samma teak som bordet med samma breda eklist, så att Ni kan duka bordet med tabletter. Den kraftiga bokstolen med sin svängda rygg, som man sitter gärna och länge på, tål att slita på. Den har stoppad löstagbar sits och kläs i valfritt tyg. För extratyget tillkommer 2 kronor pr stol. Beträffande tygval se sid. 35—36.

| | |
|---|-------|
| Skåp Carlo är 150 cm långt, 110 cm högt och 42 cm djupt. Vikt 58 kg. | |
| Pris i teak och massiv ek kronor | 310.— |
| Bord Carlo är 71 cm högt med skiva 80×150 cm och utdragbart till 300 cm med stödben. Monterbart och väger 43 kg. | |
| Pris i teak och massiv ek kronor | 220.— |
| Stol Carlo är 88 cm hög och 46 cm bred, sitshöjd 44 cm, sitsdjup 38 cm och vikt 5 kg. Klädd i valfritt standardtyg. | |
| Pris i teakfärgad bok kronor | 48.— |
| Möbel Carlo om skåp, bord och 4 stolar i valfritt standardtyg. | |
| Pris endast kronor | 710.— |

modell KORSÖR

— med inslag från Danmark

En design med karaktär, intressant för Er som tycker om den nya trivselstilen. Det rymliga etageskåpet med skjutdörrar i överskåpet inrett i teak är alltigenom välarbetat med hela mellanpartiet liksom skåpet för övrigt i matt teak. 5 lådor i underskåpets högra del med synliga snedställda förstycken och 2-dörrarsskåp med flyttbara hyllor. Mässingsskodda ben.

Det rymliga bordet med svagt svängda sidor tillverkas i matt, tålig teak och har 2 iläggsskivor så att det blir 180 cm långt. Bredden är 80 cm. Skivans kant är listad och benen monterbara.

Även stolen är något extra. Den har vi beställt i Danmark, mästernickarnas land. Den tillverkas i teakfärgad bok och i massiv teak och hör till det modernaste och bästa Danmark kan bjuda.

| | |
|---|-------|
| Skåp Korsör är 130 cm högt, 150 cm brett och 40 cm djupt. Vikt 70 kg. | |
| Pris i teak kronor | 408.— |
| Bord Korsör är 120 cm långt och med 2 fanerade iläggsskivor 180 cm. Höjd 72 cm. Vikt 27 kg. | |
| Pris i teak kronor | 166.— |
| Stol Korsör är 83 cm hög, 45 cm bred och väger 5 kg, sitshöjd 44 cm och sitsdjup 42 cm. För valfritt extratyget tillkommer kronor 3.— | |
| I valfritt standardtyg kronor | 56.— |
| Hel möbel Korsör om skåp, bord och 4 stolar i standardtyg. | |
| Trots allt endast kronor | 786.— |
| En ORIGINAL IKÉA-DESIGN FÖR KUNDER MED ANSPRÅK. | |

modell NIKE

— exklusiv form av Arkitekt Bengt Ruda

Det vackra detaljarbetet i denna exklusiva möbel beundras av allt flera på vår utställning i Älmhult. Det långa sideboardet (195 cm) är extra rymligt (48 cm djupt) med lädparti om 4 lådor varav den översta inredd som silverlåda. 2 skåputrymmen med flyttbara hyllor. Underredet i massiv ek. Rejält arbetsbord med kraftig (30 mm) teakskiva listad med massiv teak. Vålarbetat underredet i massiv ek. Detta bord kan också levereras med monterbar hurts om 3 lådor med grepp och invändiga mått 8×26×42 cm. Stol Nike en smäcker och hållbar stol i ek av den högre nu så populära typen med två formpressade teakbrickor i ryggen och stoppad sits klädd med valfritt tyg.

| | |
|---|-------|
| Sideboard Nike är 195 cm långt, 75 cm högt och 48 cm djupt. Vikt 77 kg. | |
| Pris kronor | 390.— |
| Bord Nike är 73 cm högt och skivans storlek 85×180 cm. Vikt 43 kg. | |
| Pris kronor | 195.— |
| Tilläggskivi i storlek 30×85 cm. belagd med svart perstorpsplatta och kantlistad med massiv teak liksom bordet. | |
| Pris per styck kronor | 28.50 |
| Hurts Nike, 48×31×35 cm. Vikt 11 kg. | |
| Pris kronor | 72.— |
| Stol Nike är 83 cm hög och 45 cm bred, 52 cm djup, sitshöjd 44 cm, sitsdjup 41 cm och vikt 5 kg. | |
| Valfritt standardtyg kronor | 57.— |
| Valfritt extratyg kronor | 60.— |
| Hel möbel Nike om skåp, bord och 4 stolar klädda med valfritt standardtyg. | |
| Pris komplett kronor | 795.— |

modell ÅBO

— reserverad för vår smaksäkra publik

Eric Wörts har format det vackra skåpet med jalusidörrar framför det rejäla skåputrymmet med 2 flyttbara hyllor. 6 lådor till höger med infrästa teakgrepp. Lådornas innermått 10×40×46 cm. Vacker oljebehandlad teak med underredet i massiv teak. Det praktiska teakbordet har 2 utdragbara skivor vid kortändarna om vardera 40 cm också dessa i teak med 20 mm. vacker kantlist. Monterbara ben i massiv teak. Ett idealbord som fått många vänner.

Den exklusiva stolen helt i massiv oljebehandlad teak har utmärkta sittegenskaper. En högklassig dansk originalstol stoppad på sadelgjord och klädd i valfria tyger. När Ni synar detaljarbetet förvånas Ni över det låga priset.

| | |
|---|-------|
| Skåp Åbo är 140 cm långt, 115 cm högt och 45 cm djupt. Vikt 63 kg. | |
| Pris kronor | 345.— |
| Bord Åbo är 72 cm högt med skiva 80×125 cm och med utdrag 205 cm. Vikt 38 kg. | |
| Pris kronor | 195.— |
| Stol Åbo är 74 cm hög och 49 cm bred, sitshöjd 45 cm. Vikt 6 kg. | |
| Klädd i valfritt standardtyg kronor | 68.— |
| Klädd i valfritt extratyg kronor | 71.— |
| Hel möbel Åbo om skåp, bord och 4 stolar i valfritt standardtyg. | |
| Pris kronor | 797.— |



CARLO



NIKE



KORSÖR



ABO

modell BANJO

— kring runda bordet ...

Samlas hela familjen, alla i centrum. Man sitter skönt i de bekväma stolarna och den vackra teaskivnan i 110 cm diameter tål vardagens påfrestningar. Till fest drar Ni ut bordet till hela 190 cm. Även illäggsskiivorna är vackert teakfanerade så Ni kan duka med tabletter. Bestäm en god idé också för Er att välja Banjo. Vad sågs om det rymliga Santos-skåpet till eller sideboard Forum.

Bord Banjo är 110 cm i diameter (utdraget med 2 skivor 190 cm). Höjd 73 cm. Vikt 35 kg. Monterbart.

Pris kronor 205.—

Stol Banjo med formpressad teakbricka i rygg och massiv ek för övrigt. Stoppad och klädd sits med valfria tyger, se sid. 35 och 36. Höjd 74 cm. Sitshöjd 45 cm.

Pris med standardtyg kronor 55.—

Pris med extratyg kronor 58.—

Stol Banjo som ovan med även ryggbrickan stoppad och klädd.

Pris med tyg kronor 63.—

Banjo — trivsamt samlingsplats för hela familjen.

modell SIERRA

— Med teakbord utdraget 80x205 cm.

Ni väljer gärna det bästa och därför fastnar Ni för Sierra. Se på det rejäla bordet med massiva teakben och kantlister på både skiva och utdrag. Vacker, tålig teak på skiva och båda utdragen, som enkelt drages ut när man vill förlänga bordet. Bordskiva 80x125 cm, med ett utdrag 165 cm och med båda skivorna utdragna 205 cm. Stolen formgiven av Arkitekt Ruda har utmärkta sittgenskaper med skumplast-stoppad och klädd sits i valfria tyger (se sid. 35—36). Sitshöjd 43 cm, totaldjup 56 cm, totalhöjd 74 cm. Vikt 5 kg. Välj något av våra trevliga teaskåp eller varför inte några trevliga enheter ur Modul-serien på sid. 116.

Bord Sierra, höjd 72 cm, skiva 80x125 cm med två utdrag å 40 cm. Monterbart. Vikt 38 kg.

Pris per styck kronor 195.—

Stol Sierra, hör till det bästa — hög kvalitet och utmärkta sittgenskaper.

Valfritt standardtyg kronor 75.—

Valfritt extratyg kronor 78.—

modell DANSKE

— En lyxmöbel med jalousidörrar

Arkitekt Eric Wørts, vars skapelser är internationellt kända, har givit form åt den exklusiva möbelen Danske med ensamrätt för Ikéa. 200 cm långt side-board med två jalousidörrar i massiv teak, skåp med 2 flyttbara hyllor och till höger vackert lädparti om 4 lädor med infrästa lådgrepp. Lådornas invändiga mått 11x40x60 cm. Underrede i massiv teak.

Kombinerat mat- och arbetsbord med kraftig teakskiva 95x165 cm med 20 mm kantlist i massiv teak och klaff 55x95 cm. Benparti av massiv teak. Kan erhållas med hängande hurts, lätt monterbar, med 2 lädor med infrästa grepp. Inermått 8x35x52 cm. Ett robust och kraftigt dimensionerat bord, praktiskt och exklusivt.

Stol Danske, är 73 cm hög. Sitshöjd 44 cm. Stoppad med skumplast och klädd med valfria tyger. Tillverkad av massiv ek. Vacker form, gott arbete och ändå lågt pris.

Valfritt standardtyg kronor 70.—

Valfritt extratyg kronor 73.—

Sideboard Danske är 200 cm långt, 85 cm högt och 45 cm djupt. Vikt 66 kg.

Pris kronor 393.—

Bord Danske är 72 cm högt och skivans storlek 95x165 cm. Med klaffen uppfäld är bordet 220 cm. Vikt 48 kg.

Pris kronor 297.—

Hurts Danske utvändigt mått 22½x40½x58 cm. Lätt att montera och ta bort. Vikt 6 kg.

Pris kronor 73.—

Hel möbel om skåp, bord (utan hurts) och 4 stolar i valfritt standardtyg.

Komplett kronor 955.—

modell TRUDY

— favorit i allrummet

Det nya, 190 cm sideboardet i vacker teak ger karaktär åt inredningen och massor av värdefullt utrymme åt linne, porslin och silver. Trevligt underrede i japansk ek. Lådparti om 5 plastklädda lädor (invändigt mått 6x35x58 cm) med synliga förstycken och två dörrar för skåp med flyttbar hylla. Det rejäla djupet 43 cm ger rymlighet. Mycket välgjort bord med 20 mm helrundade kantlister i ek runt såväl skiva som förlängningsskiva. Runda ben i massiv ek och även sargen teakfanerad. Ett vackert teakbord med tålig ytbehandling. Förlängningsskiva förvaras i bordet. Genom att skivan skjutes i längdriktningen kan man lägga förlängningen direkt på sargen, vilket blir mycket stabilt.

Stol Jette i teakbetsad rödbok med sits och rygg stoppad med skumplast och klädd med det vackra ylletyget Florida (se sid. 35 och 36). I detta utförande är Jette-stolen varudeklarerad.

Sideboard Trudy är 190 cm långt, 77 cm högt och 43 cm djupt. Vikt 55 kg.

Pris endast kronor 305.—

Bord Trudy är 74 cm högt med skiva 80x130 cm och förlängningsskiva 45x80 cm. Monterbart. Vikt 31 kg.

Pris endast kronor 182.—

Stol Jette är 82 cm hög, 46 cm bred och sitshöjden är 45 cm. Vikt 5 kg.

Pris stoppad och klädd med valfritt standardtyg kronor 52.—

Pris stoppad och klädd med valfritt extratyg kronor 56.—

Hel möbel Trudy om skåp, bord och 4 stolar stoppade och klädda.

Pris endast kronor 678.—



BANJO



DANSKE



SIERRA



TRUDY

modell STRÄNGNÄS

— lackerad möbel i omtyckt stil

Den ökade efterfrågan på denna typ av möbler gör att vi i år presenterar ytterligare en modell lackerad i pärlgrått eller benvitt med rosformade metallbeslag. Rymligt skåp med 2 läsbara lådor nedtill och refflad framsida. Runt bord med profilerad sarg och välarbetade ben. Stolar i den välkända axmodell.

Skåp Strängnäs längd 113 cm, djup 40 cm och höjd 148 cm. Inredning med tre hyllor, tre backar och två lådor nedtill. Vikt 55 kg.

Pris kronor **330.—**

Bord Strängnäs i 105 cm diameter och utdragbart till 165 cm med två mellanläggsskivor, vilka är lackerade liksom bordet för övrigt. Höjd 72 cm. Monterbart. Vikt 30 kg.

Pris kronor **220.—**

Stol Strängnäs lackerad i benvitt eller pärlgrått med skärningar. Löstagbar sits stoppad och klädd med speciellt stiltyg i rosa eller ljusblå randning. Vikt 5 kg.

Pris per styck stoppad och klädd kronor **94.—**

Hel möbel Strängnäs om skåp, lackerat bord och fyra klädda stolar

Pris kronor **910.—**

Möbel Strängnäs kan också erhållas med bord i mahogny 105 cm diameter med äder och fris, slät sarg och ben. Utdragbart till 165 cm med två mellanläggsskivor. Vikt 30 kg.

Pris per styck kronor **182.—**

modell DESIRÉE

— önskad av många

Många av våra besökande kunder har bett om en möbel i den här stilen. Det är Arkitekt Andorff som skapat den i samråd med vår egen formgivare. Det är den lätta tonen och den vackra lackeringen med listverk på dörrarna som gör den så omtyckt och lämplig också för små lägenheter. Rymligt skåp med flyttbara hyllor och fyra lådor med beslag nedtill. Runt utdragbart bord med profilerad sarg och välarbetade ben med skärning och kälning i stil med skåpet. Samma trevliga axstol som till möbel Strängnäs.

Skåp Desirée, som levereras lackerat i pärlgrått eller benvitt, är 158 cm högt, 122 cm brett och 46 cm djupt. Vikt 70 kg.

Pris kronor **470.—**

Bord Desirée, har en diameter av 110 cm och är försett med 2 iläggsskivor, utdragbart till 170 cm. Höjd 73 cm. Vikt 31 kg. Levereras i benvitt eller pärlgrått.

Pris kronor **265.—**

Stol Desirée, i axmodell, lackerad i benvitt eller pärlgrått är 93 cm hög och 39 cm x 47 cm i sitsen. Kläs som standard med randigt stiltyg i blått, rosa, grönt eller gult.

Pris komplett med tyg kronor **94.—**

Hel möbel Desirée om skåp, bord och 4 klädda stolar.

Pris komplett endast kronor **1.098.—**

154 möbel IKÉA

modell GRAND

— påkostad, svängd modell...

Med de generöst tilltagna utrymmena, väl dolda under de modernt svepande linjerna är detta hörnskap i stor modell mycket attraktivt. Tillverkas i furu och levereras lackerat, bonat eller trävitt. Helsingvängd modell med svängda, profiletrade dörrar, arbetade listverk och ben. Regjåla utrymmen med hyllor.

Hörnskap Grand är 177 cm högt, 88 cm brett och 54 cm djupt. Vikt 42 kg.

Lackerat i trivagrått med blått inrede.

Pris **278.—**

Lackerat i grått med dörrar i teak eller mahogny. Pris **293.—**

Trävitt. Pris **225.—**

modell GUSTAVIAN

— hörnskap med många vänner

Till Desirée-möblerna eller separat väljer Ni det rymliga, lackerade hörnskapet Gustavian. Ett kvalitetsarbete som Ni kommer att uppskatta. Hela skåpet lackerat också inuti. Överskåp med flyttbara hylla liksom underskåpet. Lägg märke till de rejåla mätten. Lackeras i benvitt eller pärlgrått och förses med samma gulddekor som Desirée. Sparpris från Ikéa.

Hörnskap Gustavian är 183 cm högt, 88 cm brett och 52 cm djupt. Underskåpet är 60 cm högt och överskåpet 60 cm.

Vikt 42 kg.

Pris endast kronor **255.—**

Hela besparingen är skattefri.

Räkna själv efter hur mycket Ni måste tjäna på toppen av Er inkomst, för att efter beskattning ha kvar lika mycket som besparingen Ni gör på att köpa direkt från Småland och Ikéa. Över 60.000 familjer sparköpte förra året hos Ikéa — Sveriges största möbelhus.

modell TRANÄS

— lackerat, bonat eller trävitt

Hörnskapet Tranäs har blivit en mycket uppskattad artikel som alltmera används i moderna interiörer. Har Ni begränsade utrymmen har Tranäs yttermera idealiskt. Tillverkas i furu med profilerade dörrpartier. Ett mycket välarbetat skåp med kraftigt listverk överst och flyttbar hylla i båda skåpen.

Hörnskap Tranäs är 176 cm högt, 87 cm brett och 47 cm djupt. Vikt 33 kg.

Lackerat i trivagrått med blått inrede.

Pris **155.—**

Bonat i naturfärg eller antikfärg.

Pris **135.—**

Trävitt. Pris **108.—**

modell DESIRÉE

— Sideboard till Strängnäs och Desirée

Samma förstklassiga utförande som Desiréemöblerna bredvid med listverk på dörrarna och slåta pilaster i kanterna. Desirée är helt lackerat i benvitt eller pärlgrått och försett med 2 backar och flyttbara hyllor inuti. Lägg märke till priset.

Sideboard Desirée är 75 cm högt, 145 cm brett och 45 cm djupt. Vikt 45 kg.

Pris kronor **285.—**

TILL ÄLMHULT KOMMER

varje år 10.000-tals personer för att övertyga sig om att det inte bara är de låga priserna utan framför allt kvaliteten och den moderna formgivningen som gjort Ikéa-möblerna till Sveriges mest sålda möbler.

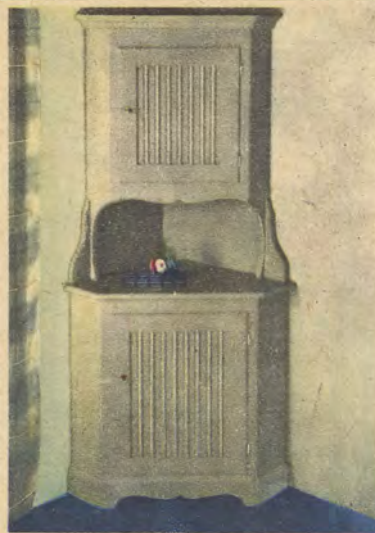

TRANAS

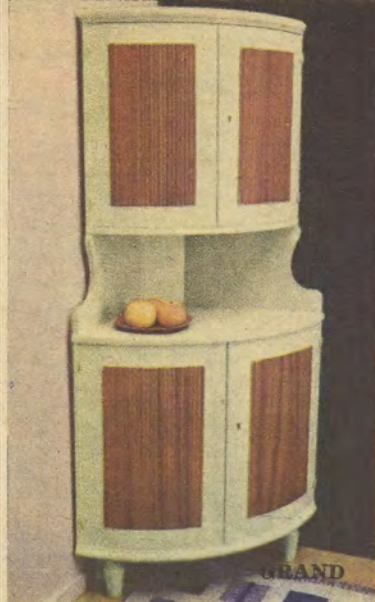

GRAND



STRANGNAS



Sideboard DESIREE

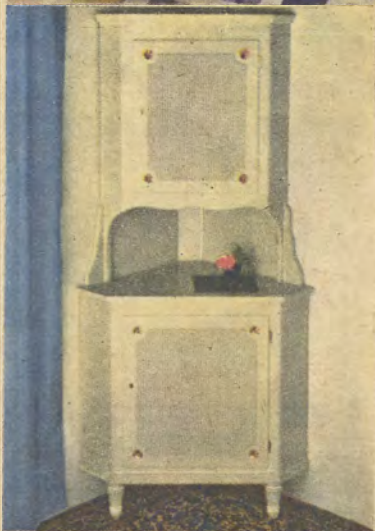

GUSTAVIAN



DESIREE

— men var ska' skåpet stå

Möbel-Ikéas inredningsavdelning ger Er förslag

Naturligtvis vet Ni själv bäst hur Ni vill ha Ert hem, men det finns synpunkter som Ni kanske inte tänkt på, många gånger svåra problem som det kan vara skönt att få hjälp med.

På vår inredningsavdelning är man van vid att "knäcka nötter" och hjälper Er gärna med förslag till den nya inredningen. För att kunna lämna ett individuellt utformat förslag, som passar just Er, måste man lära känna Er och Er smak. Fyll därför i formuläret intill så noga som möjligt och rita in lägenheten på rutpapperet inunder (1 ruta=1 meter). Skriv dessutom på särskilt papper ungefär hur Ni tänkt Er inredningen, vilka möbler, mattor, armaturer och textilier, som tilltalar Er mest samt ungefär vad det hela får kosta.

För komplett inredningsförslag med inritade detaljer, textilförslag med prover och offert uttages kr. 20:—. Detta belopp avdrages vid order om 1.500 kronor, varför våra kunder i praktiken får förslaget gratis.

Inredningsavdelningen bör ha 3 veckor på sig för att kunna lämna ett väl genomarbetat förslag. 1000-tals kunder har redan utnyttjat denna inredningsservice och vi hoppas på detta sätt i samråd med Er själv kunna bidra till att göra Ert önskehem just så som Ni tänkt Er — i förtroendefullt samarbete med vår växande kundkrets arbetar vi vidare på att realisera vår devis: ÖNSKEBO TILL ÖNSKEPRIS.

Plan över lägenheten

Rita in Er lägenhet på denna sida, så noggrant som möjligt. Varje ruta betyder 1 meter. Om Ni ritat i annan skala så var vänlig och angiv detta. Rita in alla fönster och tala om hur dörrarna går. Använd gärna blyerts så att Ni kan göra korrigeringar.

20 frågor

att besvaras och insändas samtidigt med förfrågan om inredningsförslag. Skriv så tydligt som möjligt, texta gärna.

1. För hur många personer är inredningen avsedd?
Antal? Barnens ålder?
2. Uppskattar Ni den extremt moderna inredningen?
3. Föredrar Ni den mera lagom stilen?
4. Vurmar Ni för antika stilar?
5. Önskar Ni disponera ett av rummen som sovrum?
6. Om inte, skulle Ni de första åren kunna tänka Er att sova på en ottoman, duschatell eller bäddsoffa?
7. Om Ni har en enrummare, ställer Ni i alla fall som villkor att sova på en riktig säng?
8. Vill Ni ha endast praktiska möbler som Ni vill använda jämt?
9. Eller tycker Ni också om en elegant prydnadsgrupp?
10. Uppskattar Ni en kristallkrona i ena rummet?
11. Föredrar Ni köksmöbler av trä eller stålror?
12. Tycker Ni om högglanspolerade ytor?
13. Vilket träslag tycker Ni bäst om: ek, teak, valnöt eller mahogny?
14. Vilken är Er favoritfärg?
15. Tycker Ni om skarpa färger eller föredrar Ni lugna svaga?
16. Vilka tyger tilltalar Er mest: Blommiga matelasséer och medaljonger, enfärgade tyger i fylliga färger eller rutiga och randiga ylletyger i skarpa färgställningar?
17. Tycker Ni om en orientaliskt mönstrad eller modern wiltonmatta?
18. Föredrar Ni en enfärgad eller mönstrad nöthårsmatta?
19. Skulle Ni vilja ha mattor på hela golvet eller skulle Ni hellre vilja ha ett par mindrer gruppmmattor?
20. Nämn 5 artiklar i denna katalog, som Ni tycker om?
.....
.....

Frågorna är besvarade av:

Namn:

Adress:

Postadress:

K-PLATTAN

— *det moderna plastgolvet för hem och kontor*

K-plattan är en svensk kvalitetsprodukt, som fått en allt större marknad inte bara här hemma. Den exporteras också snart sagt till världens alla hörn. I allt flera nybyggen, stora och små, läggs man i dag in K-plattan i köket, hallen och sovrummet — inga underhållskostnader, enorm slitstyrka och låg anskaffningskostnad. När Ni renoverar hemma eller bygger nytt måste det vara en god idé också för Er att räkna med K-plattan. Eller varför inte överraska Er fru med ett nytt golv, en bättre present kan hon inte få — så mycket arbete som det kommer att bespara henne. Naturligtvis drar Ni nytta av sparpriset från Ikéa.

Gör det själv

Med varje leverans följer en läggningsinstruktion, som tydligt talar om, hur Ni skall göra — en lätt och trevlig fritidssysselsättning, som Ni dessutom sparar rejält på — hör gärna efter vad ett färdiglagt plastgolv kostar. Komponera mönstret själv — lägg det i rutor eller annat mönster. Det enda Ni behöver är en vanlig tandad spackel och Casconylklister. Plåtburk om 5 kg, som räcker till 15–18 kvm, kan beställas från oss samtidigt med plattorna. Pris per burk kr. 18:50. Lycka till med Ert nya golv.



Slitstyrka — Färger — Lågrpris

K-plattan tillverkas av vinylplast — ett enormt slitstarkt material — i storlek 20×20 cm. Läckra pastellfärger ljusblå, ljusgrön, gråbeige eller rött samtliga med trevligt effektmönster i mörkare ton. Denna nya verkligt trevliga färgskala är komponerad av en av landets främste färgsättare, Perry Martin.

K-plattan levereras i kartonger om 1,52 kvm och kostar pr kvadratmeter endast kr. 11:—, dvs. kr. 16:70 pr kartong. Kartongen väger 6 kg och delas inte. Vid order om minst 10 kartonger fraktfri leverans över hela landet.

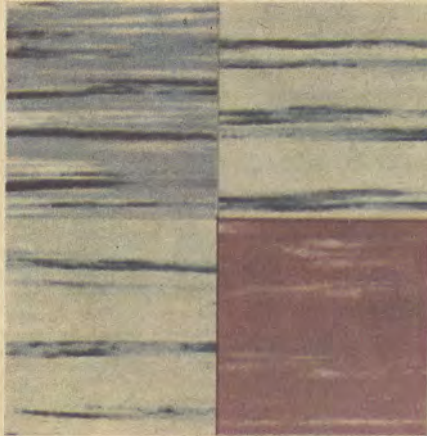

Rekvirera prover på K-plattan

Vi sänder gärna kostnadsfritt prover på K-plattan och speciell folder.

Byggmästare och andra storförbrukare

Begär stora provkollektionen och specialoffert. (Gäller minimum 50 kvm). Sändes kostnadsfritt.

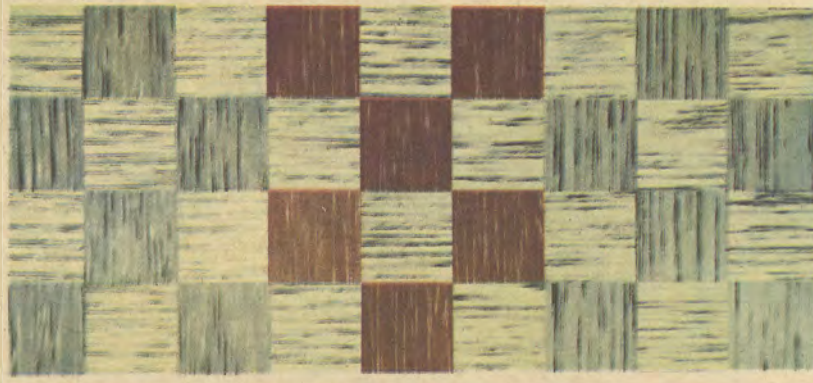

modell PONNY

— *Tre taburetter för kronor 17.50*

I hallen, sovrummet, köket eller i barnens rum, i sommarstugan, ja överallt där Ni behöver en extra sittplats, behöver Ni någon Pony — den stapelbara taburetten så gott som till skänks från Ikéa. Brännlackerade stålrårsben med fotskydd av plast, formpressad sits i teak. Höjd 46 cm. Taburetterna är förpackade 3 och 3 och på förpackning delas inte.

3 kompletta Pony-taburetter kostar endast kronor 17.50

modell BILLY

— *med sadelformad*

sits

En modern och trevlig taburett med svart brännlackerat stålrårsunderrede med golvsydd av plast och med sadelformad sits i oljad teak eller lackerad i rött. Höjd 48 cm. Stapelbar. Vid toalettbordet, i hallen, i köket, ja Ni får stor nytta av denna omtänkta nyhet, som Ni köper till sparpris endast hos Ikéa.

Pris per st. kr. 14.50
Specialpris vid order om 2 st. samtidigt kr. 26.—





PEGGY

modell PEGGY
— den praktiska
hemstegen

Brännlackerade stålrör i blått och steg i naturbonad bok. En hopfällbar hemstegen, som tar liten plats och som Ni alltid har stor nytta av. Totalhöjd 122 cm med 4 steg. Vikt 7 kg.
Pris endast kr. **23.—**

modell STEGE
— oumbärlig i köket

Riktigt av Er att inte vänta med en sådan sak. Stege behövs Ni från första dan. Tillverkas i brännlackerat rött stålrör med utfällbar trappstegen. Sits och steg i naturbonad bok. Sitsen 30x25 cm. Höjd 64 cm. Vikt 4 kg.
Pris per st. kr. **21.—**

STEGE

modell RUTA

Tamburhylla med kraftiga konsoler och dubbla hyllor av plastdoppad tråd. Underhyllan är rejält stagad i konsolerna samt försedd med flyttbar galgstång i förkromat stålrör. Extra krokar på underhyllan. Ruta levereras komplett med skruv och monteringsanvisningar medföljer. Varför inte ge barnen en egen tamburhylla de själva kan nå upp till?

Längd 80 cm med 2 krokar endast kronor **35.—**
Längd 100 cm med 3 krokar endast kronor **42.—**
Längd 120 cm med 3 krokar endast kronor **49.—**



RUTA

modell SAIMA
— praktiskt balkongställ

Hopfällt ett minimum av plats, lätt att fälla upp och är då ett utmärkt pisk- och "hänga ut"-ställ, som Ni ställer ute eller på balkongen. Tillverkas av stålrör lackerade i blågrått med 160 cm lång stång och 160 cm högt stativ.
Pris komplett endast kronor **16.—**



modell Benke

Praktisk och tålig fönsterbänk av formpressad Perstorpsplatta med diskret trämonster i grått. Fönsterbänken är helt underhållsfri och har samma fördelar, som den världsbekända Perstorpsplattan. Ändskoningar av plast medföljer. Monteras med specialgjorda konsoler. Vid behov kapar Ni längden med såg.

| | |
|------------------------------|--------------|
| Längd 1250 mm. Bredd 150 mm. | 12.75 |
| " 1500 " " 150 " " | 15.25 |
| " 1750 " " 150 " " | 17.20 |
| " 2150 " " 150 " " | 21.85 |

Konsoler till Benke kostar pr st. 1: 25 bör uppsättas med ett avstånd av c:a 60 cm.

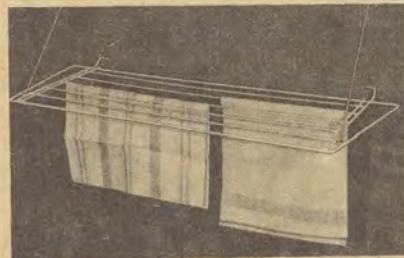

modell TORRY

Ett praktiskt torkställ, som lätt fälls ned, då det inte användes, får Ni god nytta av. Torry tillverkas av vit mjukplastbehandlad tråd i storlek 112x48 cm. Levereras med beslag för uppsättning på väggen och krokar för upphängning.
Pris per styck kronor **22.—**

modell GLIMT

Omtyckt badrumsspegel med vackert spegelglas och glashylla med förnicklat räcke. Höjd 35 cm, bredd 53 cm. Hyllstorlek 9x53 cm. Vikt 3 kg. Lågt pris för bra spegel.
Per styck endast kronor **8.75**

modell SKO-KLAS

Är det svårt att hålla ordning på skorna i garderoben? Ni får god hjälp av Sko-Klas, det nya byggbara väningsstället. Levereras i satser om 3 ställ att sätta på varandra. Tillverkas av svart mjukplastbehandlad tråd. Storlek 27x67 cm och höjd (3 ställ) 35 cm. Vikt 4 kg. En bra idé som Ni bör ta vara på.
Pris per sats kronor **15.50**

modell ALA

Ett annat bra sätt att få god ordning på skorna är att sätta upp en eller ett par Ala-väggställ t.ex. på garderobsdörrens innersida. Ala tillverkas av mjukplastad tråd i svart. Höjd 81 cm, bredd 43 cm. Vikt 2 kg.
Pris per styck kronor **7.75**

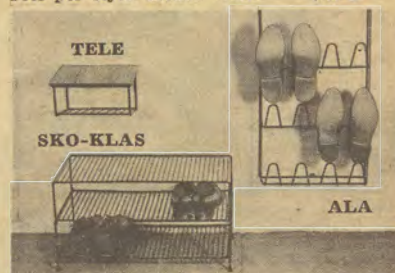

modell TELE

Telefonhylla med skiva i mahogny eller teak i storlek 24x31 cm. Mjukplastad underdel med hylla, vit till mahogny och svart till teak. Också lämplig som natthylla.

Pris i mahogny kronor **8.50**
(2 st. i mahogny kr. 16:50)
Pris i teak kronor **9.50**
(2 st. i teak kr. 18:50)

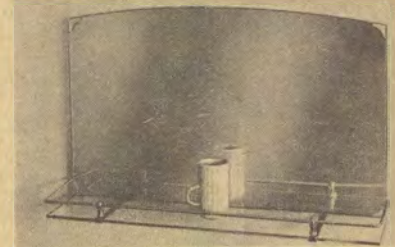



gard. hyllan BRITT

2 st. för kr. 11.—

Varje hem har stort behov av ett par Britt-hyllor — en sån där praktisk förvaringsplats som ofta utnyttjar ett dött utrymme. Tänk Er den i hallen som handskfack på insidan av garderövsdörren eller varför inte i badrummet. Britt tillverkas i kraftig ståltråd, som doppas i flytande mjukplast i vitt eller svart. Britt har 4 korgar och är 71 cm hög, 34 cm bred och 17 cm djup. Hygienisk och hållbar. Tag med ett par Britt på ordern. De kostar mycket litet, och Ni får stor nytta av dem. Vikt 2 kg.

Pris per 2 st. 11.—

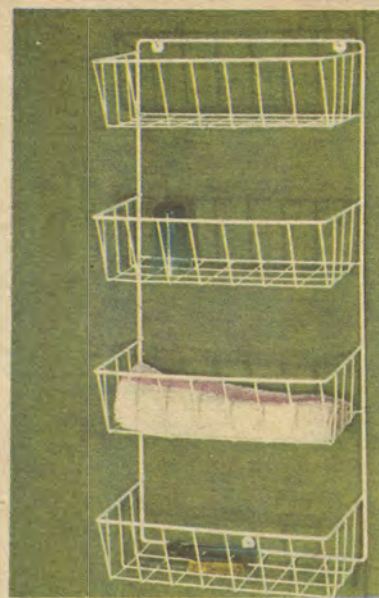

KALIX-HYLLAN

Modernisera själv med dessa praktiska köksskåp. De levereras vitlackerade med slagfast lack och är försedda med lådor av glasklar plast. Sluttande framkanter, patenterade lock för t. ex. kaffe. Ett speciellt fördelaktigt avtal gör att vi kan leverera dessa hyllor till ytterst låga priser jämfört med fabrikenes riktpislista. Ett nytt bevis för att det lönar sig att handla hos Ikéa — bra och billigt. Samtliga hyllor med beslag för uppsättning.

Kalix I är 80 cm lång och 12 cm hög samt försedd med 3 stora, 3 mellanstora och 2 små plastboxar.

Sparpris från Ikéa komplett endast kronor 33.—

Kalix II är 100 cm lång, 12 cm hög. Försedd med 4 stora, 3 mellanstora och 4 små plastboxar.

Pris komplett endast kronor 43.—

Kalix III är 80 cm lång och 23 cm hög. Försedd med 7 stora, 4 mellanstora och 4 små plastboxar.

Pris komplett endast kronor 53.—

Dessa praktiska köksskåp levereras kompletta med monteringsbeslag och är mycket lätta att montera av vem som helst. De skapar ordning och reda åt husmor och underlättar hennes arbete. Naturligtvis köper Ni Ert skåp från Ikéa. Besparingen är ju dessutom skattefri.

ESTER

Mjukplastbehandlad tråd i vitt i en rymlig och praktisk badrumshylla. 4 hyllor om vardera 12×33 cm, med räckle. Hyllorna består av 11 tätt placerade trådar.

Ester-hyllan är 50 cm hög och 35 cm bred och 13 cm djup. Vikt 2 kg.

Pris per styck kronor 7.75



modell PUCK

En lätt och behändig, modernt formad stol som man sitter utmärkt på. Betsad i brunsvart jakaranda med formpressad sits i naturbonad teak. Ytterst lågt pris för en stol i detta utförande.

Stol Puck är 84 cm hög, 41 cm bred och 50 cm djup. Sitshöjd 45 cm. Vikt 3 kg.

Pris per styck kronor 24.—



modell ASTORIA

— badrumsvåg med 2 års garanti

Denna våg är utrustad med alla finesser såsom regulator för ojämna underlag samt är tillverkad helt av antirostbehandlat material (även inuti) så att den kan användas på fuktiga ställen. Gummiklädd fotplatta och viktavläsare med förstoringsglas. En kvalitetsvåg som vi till följd av speciell överenskommelse med den tyske tillverkaren kan leverera långt under gängse pris. Storlek 32×28 cm. Vikt 7 kg.

Riktpris 52.—

Sparpriset är endast kronor 33.50

OBS! Ej att förväxla med vågar av enklare typ.

modell DANDY

Dandy tillverkas helt i plåt som lackeras med vit lack av mycket hög slagmotsändig kvalitet. Dörrens framsida försedd med kraftigt spegelglas. Skåpet är i storlek 40×50 cm och 10 cm djupt. Det väger 3 kg och levereras med upphängningsbeslag till ytterst fördelaktigt pris.

Pris kronor 22.—

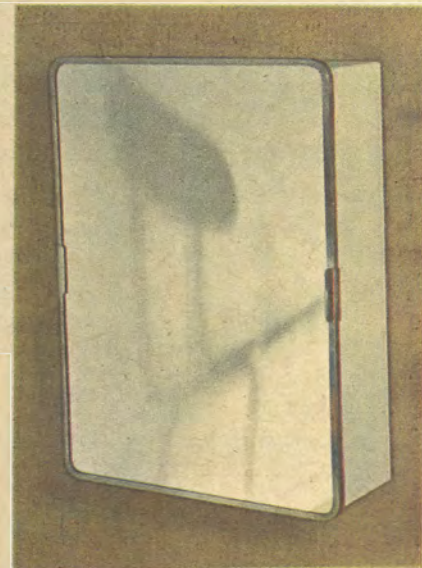

modell AGNES

Ni kommer att trivas med den nya köksmöbeln Agnes, som är smacker i linjerna, stadig och så lätt att hålla i ordning. Underredet i svart stålror, bord med Perstorpsplatta i ultramodernt mönster. Stolar med ryggbricka och sits vaddstoppade och klädda med gult konstläder.

Bord Agnes med skiva 75×100 cm är 73 cm högt. Förstärkta ben och ytterst stadigt. Bordet kan också erhållas med 24 cm klaffar mot ett tillägg av kr 15.— pr st. Vikt 19 kg.

Pris pr styck kronor **72.—**

Stol Agnes är 76 cm hög och 40 cm bred. Sitshöjd 45 cm. Vikt 5 kg.

Pris pr styck kronor **26.50**

Taburet Agnes är 45 cm hög och med stoppad sits.

Pris pr styck kronor **13.50**

modell CELLO

— Konstläderklädd kökssoffa med resårstol

En nätt och trevlig soffa för det moderna köket, med god sittställning, väl avvägda proportioner och stor slitstyrka. Sits med sicksackresår och liksom ryggen stoppad med enbart bästa kroll och vadd. Trädelar i alm-, teak-, valnöt- eller mahognyfärg. Kläs i kraftigt konstläder i röd, blå, grå eller svart färg.

Kökssoffa Cello II är 76 cm hög, 40 cm djup och 118 cm lång. Sitshöjd 43 cm. Vikt 18 kg.

Pris i konstläder kronor **155.—**

Kökssoffa Cello III är lika föregående men 170 cm lång. Vikt 30 kg.

Pris i konstläder kronor **193.—**

modell KALAS

— vacker vardagsmöbel i ny form

Inte bara matplatser — lika ofta husmors koppla-avvrå och barnens rit- och skrivplats. Det stabila bordet med sitt smacker underrede som inte är i vägen för knåna är lätt att hålla rent — det svarar den grafitgrå Perstorpsplattan (R 75) för med sin praktiska svarta kantlist av plast. Den lätta och hållbara stolen med svikt i och sina formpressade brickor är skön att sitta på, ja, Kalas-möbeln kommer att bli till glädje och nytta i 1000-tals hem. När Ni hälsar på oss i Älmhult, glöm då inte att ta en titt på Kalas-möbeln.

Bord Kalas är 76 cm högt med skiva 75×100 cm och 1 klaff 25×75 cm. Vikt 22 kg. Monterbart.

Pris med 1 klaff kronor **95.—**

Stol Kalas är 78 cm hög, 40 cm bred och 48 cm djup. Sitshöjd 45 cm. Vikt 5 kg.

Pris pr st kronor **26.—**

modell HAAG

— ryggbäddad matvråsoffa

En rejäl bädd med kraftiga sicksackresårer, som förvaras färdigbäddad att bara fällas fram, en lättskött och slitstark "idiotsäker" konstruktion, en modern, tilltalande exteriör och det överraskande låga priset gör den nya Haag-soffan särskilt begärlig. Den är tänkt för matvrån eller köket men är också lämplig t. ex. i pojkrummet. Tillverkas av naturbonad björk med kraftig bäddram i storlek 75×182 cm. Försedd med bolsteröverdrag för fasthållning av sängkläderna. Sits och rygg med över stopp av ren vadd klädd med kraftigt konstläder i rött.

Soffa Haag är 187 cm lång, 60 cm djup och 82 cm hög. Sittdjup 41 cm. Vikt 48 kg. Rekommenderas.

Pris komplett kronor **205.—**

modell SVANTE

— kökssoffa som tål att slita på - bäddbar

Tillverkas av prima björk och fur med två bäddar på kedjebotten. Den undre bädden ligger färdig, försänkt i läda som föres upp vid användning. Den andra sängen under locket, som fälles upp. En praktisk och hållbar köksmöbel som rekommenderas. Kan erhållas med sicksackresårer i båda bäddarna mot ett pristillägg av 15 kronor.

Kökssoffa Svante är 190 cm lång, 70 cm bred och 75 cm hög. Bäddmått 65×177, sitshöjd 45 cm, sittdjup 52 cm. Vikt 55 kg. En av våra mest sålda artiklar.

Pris endast **165.—**
Som ovanstående men med stoppat lock, klätt med valfritt standardtyg — se sidan 35—36.

Pris endast **195.—**

Pris klädd i konstläder, i rött, blått, grått el. svart **202.—**

modell NINA

— stålunderrede med konade ben

Ny dansk idealmöbel för matvrån och köket. Brännlackerade stålårsunderreden i grått med golvsydd av plast. Bordet monterbart med trevliga konade ben. Rejal sparrfärrad bordskiva 80×125 cm i vacker oljebehandlad teak. Obs! Mättet på skivan med anledning av bordutredningens resultat.

Sadelformad stolsits liksom den formpressade ryggen i vacker oljad teakfärr — en vacker och sittriktig stol som tål stora påfrestningar.

Specialavtal med den danske tillverkaren, ensamrätt för Sverige och storköp i hela järnvägsvagnar gör att Ni kan välja denna trevliga "spärrmöbel" till verkligt sparpris. Stolen är 80 cm hög, 40 cm bred och 49 cm djup. Sitshöjd 45 cm. Vikt 4 kg. Bordet är 73 cm högt med skiva 80×125 cm och väger 18 kg.

Levereras i helt garnityr om 1 bord och 4 stolar för endast kronor **185.—**

När Ni väljer inredningen till köket, tänk på att några extra kronor kan spara mycket arbete åt husmor, som med rätta värdesätter det praktiskt och trivsamma. En välordnad arbetsplats ger gott utbyte. Sedan länge är köksmöbler en av våra stora artiklar. Ni följer därför 10.000-tal andra husmödrars exempel när Ni sparköper också köksmöblerna direkt från Småland och Ikéa — och får pengar över.

modell SURTE — ny smacker kökssoffa

Stoppad sits och rygg klädd med rött konstläder. Sidpartier i teakbetsad bok. En monterbar soffa av stadig konstruktion utmärkt i köket, matvrån eller hallen. **Soffa Surte** är 140 cm lång, 49 cm djup och 80 cm hög. Sitshöjd 45 cm. Vikt 19 kg.

Pris per styck kronor **132.—**

modell BIRKA

— matvråmöbeln som Ni tycker om den

Ni har kanske redan lagt märke till följelserien på sid. 30. Här har arkitekt Werts ytterligare förslag för önskemålet. Stol och soffa Birka tillverkas av svarvad björk som bonas i naturfärg eller lackeras i trivagrått eller blått. Ett gediget arbete och en vacker form med goda sittgenskaper väcker behågar. När Ni skriver Birka också på Er önskelista väljer Ni en möbel som tål vardagens slit och som Era vänner kommer att beundra. **Stol Birka** är 83 cm hög, sitshöjd 44 cm, skålad sits 45×40 cm. Vikt 5 kg.

Pris pr styck naturbonad kronor **25.—**

Pris pr styck lackerad i blått eller grått kr. **27.—**

Soffa Birka som stolen, men med trevligt utbyggda armstöd och med sitsmått 120×44 cm. Totalängd 135 cm. Vikt 15 kg.

Pris pr styck naturbonad kronor **85.—**

Pris pr styck lackerad i blått eller grått kr. **90.—**

modell STAFFAN — med ärmpress

Strykbord Staffan är en utmärkt hjälpreda åt husmor. Tillverkas i kraftiga lackerade stålror, med såväl stryk-bordet som ärmpressen stoppade och domestikklädda. Staffan är höj- och sänkbar i olika höjder från 85 cm till 63 cm och helt hopfällbar. Längd 120 cm och bredd 30 cm. Konstruktion med svängda ben.

Pris komplett endast kronor **22.50**

modell KARIN

— sparar husmors rygg

Ingen artikel får husmor större glädje och nytta av. Karin är ställbar i sitshöjd 61 cm till 42 cm och med ställbar rygg. Kraftigt stålårsstativ med rödlackerade sits- och ryggbrickor. En lätt och behändig husmors-stol, nästan lika viktig som spisen i det moderna köket. Trevlig presentartikel. Oslagbart pris från Ikéa. **Arbetsstol Karin** totalhöjd 76 till 77 cm, bredd 40 cm och djup 42 cm. Vikt 8 kg.

Pris endast kronor **45.50**



AGNES

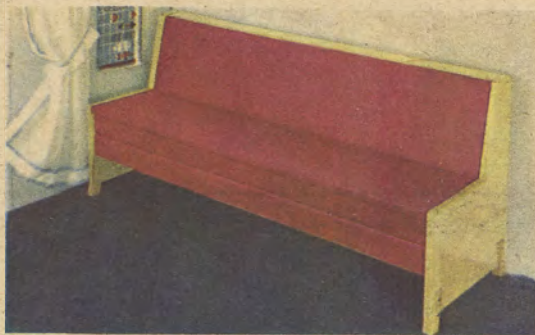

HAAG



SURTE



CELLO



SVANTE



BIRKA



KALAS



NINA



KARIN

STAFFAN



EKEBO

LH

modell EKEBO

Stabil och välgjord köksstol i naturbonad björk. Höjd 80 cm. Vikt 5 kg. Rejal köksstol som sålts i 1000-tal. Rekommenderas.

Pris per styck kronor **13.50**

modell LH

Söker Ni ett rejält och bra matbord till köket eller vardagsrummet som skall tåla stora påfrestningar — då skall Ni välja LH med perstorpsplatta som Ni kan hantera hur som helst. Underredet är tillverkat helt i vacker bok, bonad i almfärg. Förlängningsskivan kan antingen hänga som en klaff vid sidan eller helt borttagas. Skivans storlek 70×95 cm, utfällt 120 cm, och höjden 73 cm. Ett i detalj välgjort bord, som rekommenderas. Vikt 15 kg. Monterbart.

Pris endast kronor **69.—**

modell VANJA

Lackera självt Ert bord i önskad färg. Det mycket omtyckta slagbordet Vanja tar obetydligt plats hopfällt och kan förvandlas till ett rejält matbord. Tillverkas av prima snickerifuru, med svarvade ben. Rekommenderas. Slagbordet Vanja, storlek hopfällt 30×67 cm och utfällt 125 cm, 74 cm högt. Vikt 12 kg.

Pris endast kronor **43.—**

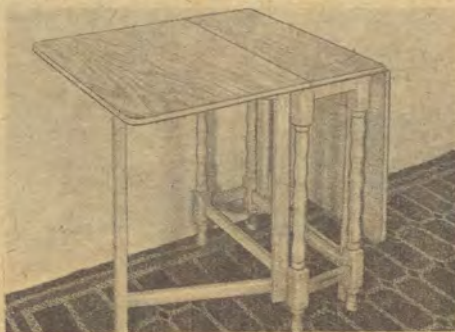

modell ESSEN

— teak med ljusa lister och benpartier

Ett oömt och lättplacerat bord, som ger gott utrymme för den växande unga familjen, med tålig plastbehandlad teakskiva och ljusa kantlister, sarg och ben i massiv, naturbonad bok. Vår omtyckta Essen-stol i naturbonad björk med formpressad teaksits går bra till och är lätt och slitstark.

Bord Essen i storlek 80×100 cm och med 25 cm klaff. 72 cm högt. Vikt 18 kg.

Pris endast kronor **86.—**

Stol Essen är 84 cm hög, 41 cm bred och 50 cm djup. Sitshöjd 45 cm. Vikt 3 kg.

Pris per styck kronor **24.—**

Bord Essen med 4 Essen-stolar endast kronor **178.—**

modell ARTIST

Här är Ert favoritbord med alla de goda egenskaper Ni värdesätter. Perstorpsplatta med det diskreta gråsvarta mönstret (R 75) på såväl skiva som utdragsskaffar. Skivan listad med svart plast — otroligt hållbart och praktiskt. Svarvade konade ben i naturfärgad bok med svarta skor. Sarg i naturbonad bok och utdrag i stålkonstruktion.

Matbord Artist är 74 cm högt, 70 cm brett och 90 cm långt. Utdraget med 1 klaff 120 cm, med 2 klaffar 150 cm. Vikt 22 kg, monterbart. OBS! Båda utdragen kan skjutas in under skivan; försvinner helt.

Pris komplett endast kronor **105.—**

Stol Artist en rejäl pinnstol för kök och vardagsrum. I ren naturbonad björk eller betsad i jakarandafärg. Höjd 82 cm. Vikt 5 kg.

Pris naturbonad kronor **19.50**

Pris i svartbrun jakarandafärg kronor **21.50**

modell ELLA

— för det moderna köket

Ett verkligt gott förslag till köket får Ni i den nya Ellamöbelen. Bord med stigande regler-systemet betyder att båda utdragsskivorna skjuts in under skivan, när de inte används. Modern form med metallsgarg liksom de kraftiga, monterbara stälbenen lackerade i beige brännlack. Skiva 70×95 cm, liksom utdragsskivorna (vardera 70×27 cm) med kantlist av plast och belagda med hel perstorpsplatta i grävitt mönster R 92. Höjd 75 cm, vikt 33 kg. Smäckor och slitstark stålörnsstol med sits och rygg stoppade med skumplast och klädda med rött konstläder. En kvalitetsmöbel som husmor kommer att trivas med.

Bord Ella, komplett med 2 utdragsskivor.

Per styck kronor **108.—**

Stol Ella är 78 cm hög, sitshöjd 46 cm och vikt 4 kg.

Pris per styck kronor **26.50**

Av utrymmes- och transportskäl levereras alla här upptagna bord demonterade.

modell IRENE

Köksmöbler av denna typ har blivit mycket omtyckta. Utomordentligt hållbara och prydliga som de är med brännlackerade underredet i grått, klädsel med rött konstläder och bordskiva med linnepressad perstorpsplatta och hel plastkant. Lågg märke till det förstklassiga utförandet och de rejäla mätten. Bordskiva och klaff är t. ex. försedda med perstorpsplatta också på baksidan för att helt utestänga fukt. Även klaffen är försedd med hel plastkant. Bordets storlek helt i överensstämmelse med förslaget av den avslutade s. k. bordutredningen. Köksbord Irene med skiva 75×100 cm och höjd 73 cm. Ett mycket stabilt och hållbart bord som kan erhållas med 1 eller 2 st. 24 cm klaffar. Vikt 19 kg.

Pris utan klaffar **83.—**

Pris med 1 klaff **98.—**

Pris med 2 klaffar **113.—**

Stol Irene är 79 cm hög och klädd med rött konstläder. Vikt 5 kg.

Pris pr styck **23.50**

Taburet Irene är 45 cm hög och klädd med konstläder. Vikt 4 kg.

Pris pr styck **14.50**

modell CITA

Tänk så praktiskt att kunna göra bordet hela 168 cm långt och skjuta in utdragsskivorna under stora skivan. Både bords- och utdragsskivorna i tålig plastbehandlad teak och underredet i teakbetsad rödbok med monterbara ben. Den trevliga pinnstolen i brunsvart jakarandabets eller naturbonad björk med massiv sadelsits är modern och trevlig med utmärkta sittegenskaper.

Bord Cita är 75 cm högt med skiva 75×100 cm och två utdrag om vardera 75×33 cm (också dessa teakfanerade). Vikt 22 kg.

Pris kronor **105.—**

Stol Cita är 84 cm hög, 42 cm bred och 48 cm djup. Sitshöjd 44 cm. Vikt 3,5 kg.

Pris i natur- eller jakarandafärg kronor **21.—**

Citastolen kan också erhållas lackerad i grått, rött eller blått till kronor 24.— per styck.

modell RÖNNÖ

Välbearbetat underredet i ren, vacker bok, med avrundade steg och smäckra kantlistade skivor med linnepressad Perstorpsplatta, är något extra. Obs. Även utdragsskivorna belagda med Perstorpsplatta och kan skjutas in under överskivan, dvs. försvinna helt. Bord Rönnö med skiva 70×90 cm, utdragbart till 120 respektive 150 cm — med båda utdragen. Höjd 75 cm, vikt 24 kg, monterbart.

Pris pr styck, komplett endast kronor **88.—**

Bord Rönnö med skiva 75×100 cm, utdraget med en skiva 135 cm, med 2 skivor 170 cm. För övrigt lika ovan. Vikt 28 kg.

Pris pr komplett endast kronor **112.—**

Bord Rönnö med skiva 70×80 cm utdragbart med 2 skivor till 126 cm. F. ö. lika ovan. Vikt 22 kg.

Pris pr st endast kronor **82.—**

Stol Vanja i windsormodell är mycket populär. Tillverkas i naturbonad björk. Minsta som exp. är 2 st.

Pris pr styck kronor **18.50**



ARTIST



ESSEN



IRENE

Det trivsamma och lättskötta köket

inleder Ni på Ikéa-vis till låg kostnad utan att ge efter på kvaliteten. Bästa husmor tänk på att huvuddelen av arbetstiden går åt i köket och på att en praktisk och trivsam arbetsplats blir en god stimulans i arbetet. Att köksmöbler blivit en av våra största artiklar beror just på att vi siktar på husmors trivsel — fråga dem som redan har en köksinredning från Ikéa.

Teak eller Perstorpsplatta bör Ni ha i bordskivan, stolarna bör vara lätta och starka — ett par stapelbara taburetter är bra att ha. Lägga märke till de trevliga Kalixhyllorna, husmorsstolen Karin, de trevliga armaturerna på sid. 134—141 och gardinlufterna på sid. 127.

Lycka till med önskeköket från Ikéa. Besparingen Ni gör får Ni säkert god nytta av till mycket annat!



ELLA



CITA



RÖNNÖ

Res till Älmhult — Möbelspekulanternas Mecca

Ni är i gott sällskap med många andra, med nya människor som tänkt sätta bo på Ikéa-vis. På parkeringsplatsen framför den nya utställningen finner Ni kanske Er egen länsbokstav — var Ni än kommer ifrån — ungdomarna är ute i samma vällovliga syfte som Ni — att spara rejält på att köpa möbler direkt från Småland och Ikéa.

Den rara flickan i informationen ger Er katalogen och berättar i korthet för Er om den spännande rundvandring Ni just nu börjar i den moderna inredningsvärlden. Inga märkvärdiga saker kanske, men rejäla och vettiga inredningsartiklar — många har inte hunnit komma med i katalogen ännu. Ni finner också välbekanta artiklar, som Ni studerat närmare i katalogen hemma. Ni stannar vid den imponerande textilkollektionen, där Ni väljer och vrakar efter behag, matthallen med alla önskeförslagen, ja, Ert intresse stegras.

Antingen Ni promenerar ensam eller tillsammans med någon av de 26, som är utbildade för att hjälpa Er — det avgör Ni helt och hållet själv — har Ni god vägledning av prisskytlor och beskrivningar — Ni vet på förhand att Ni väljer just det, som ger Er mest valuta.

Kanske tar Ni en paus i baren där vi bjuder på förfriskningar — i lugn och ro formar Ni Ert önskehem, just så som Edra vackraste drömmar format det.

När Ni räknat samman blir Ni förvånad över att det inte gick på mera trots att Ni valt det vackraste och bästa. Ni är på väg att bli en belåten Ikéa-kund — en av de många som helt naturligt utnyttjar en ny distributionsforms fördelar.

Och alla Ni som far förbi eller "nästan förbi" Älmhult stannar förstas till ett tag eller tar den lilla extrabiten över Älmhult — det är en upplevelse som Ni gärna vill vara med om. Ni kommer säkert ihåg tidningsrubrikerna från invigningen om "Möbelspekulanternas Mecca" och vet att Ni sparar mycket också på den lilla kompletteringen, blombordet och fätöljen eller vad det nu kan vara. Och så får Ni så många goda uppslag och idéer till Ert hem även om Ni inte behöver något just nu, ja, det vore faktiskt synd att fara förbi eller nästan förbi.

Ni är alltid lika välkommen och tänk på att vi har öppet till klockan 6 också på lördagarna.



Upp till 50 % rabatt på SJ

sensationellt Ikéa-erbjudande



DRA NYTTA AV BILEN

Som så många tusentals andra drar Ni nytta av bilen genom sparresan till Älmhult. På sidan 4 läser Ni mera om bästa vägen. Kanske ett par bekanta vill följa med — de kommer att bli glada för hjälpen.

Älmhult ligger på stambanan mellan Stockholm och Malmö och har utmärkta tågförbindelser.

Ni löser biljett i vanlig ordning på avresestationen till Älmhult.

Alla kunder (oberoende av köpets storlek), som i kassan på utställningen i Älmhult visar fram en eller flera tur- & returbiljetter till Älmhult får tillbaka 50 % respektive 25 % av biljettpriset enligt nedan:

Vid besök: Tisdagar, onsdagar, torsdagar 50 %
Övriga dagar 25 %

Återbäring avser resa med SJ inom Sverige, ressträckan måste vara minst 50 km. Biljetten måste vara utställd till Älmhult och återbetalning kan endast ifrågakomma vid uppvisandet i Älmhult (således ej på avresestationen eller i efterhand).

Spara pengar redan från början genom att utnyttja detta sensationella Ikéa-erbjudande.